



Unidade de Arqueologia

## SALVAMENTO DE BRACARA AUGUSTA

Projeto de Reconstrução e Ampliação de Edifício

Largo da Senhora-a-Branca, nº 126/128, S. José de S. Iázaro, Braga

Acrónimo: BRA18LSB126/128



## RELATÓRIO FINAL

Luís Fontes

Fernanda Magalhães

Luís Silva

Diego Machado

Alexandrina Alves

**TRABALHOS ARQUEOLÓGICOS DA U.A.U.M. / MEMÓRIAS, N.º 82, 2019**

**Ficha Técnica**

Editor: **UNIDADE DE ARQUEOLOGIA DA UNIVERSIDADE DO MINHO**

**Edifício dos Congregados – Avenida Central 100**

**P 4710-229 Braga**

Direção: **LUÍS FONTES E MANUELA MARTINS**

Ano: **2019**

Suporte: **EM LINHA**

Endereço eletrónico: <https://www.uaum.uminho.pt/edicoes/revistas>

ISSN: **1647-5836**

**Título: SALVAMENTO DE BRACARA AUGUSTA. PROJETO DE RECONSTRUÇÃO E AMPLIAÇÃO DE DIFÍCIO, LARGO DA SENHORA-A-BRANCA, Nº 126/128, S. JOSÉ DE S. LÁZARO, BRAGA. RELATÓRIO FINAL.**

**Autor: LUÍS FONTES, FERNANDA MAGALHÃES, LUÍS SILVA, DIEGO MACHADO E ALEXANDRINA ALVES**



Unidade de Arqueologia

# Trabalhos Arqueológicos da U.A.U.M. / MEMÓRIAS

n.º82

2019

## Salvamento de Bracara Augusta

Projeto de Reconstrução e Ampliação de Edifício  
Largo da Senhora-a-Branca, nº 126/128, S. José de S. Lázaro, Braga

### Trabalhos Arqueológicos de Acompanhamento

## RELATÓRIO FINAL

Luís Fontes, Fernanda Magalhães, Luís Silva, Diego Machado e  
Alexandrina Alves

### Unidade de Arqueologia da Universidade do Minho

Os responsáveis da intervenção arqueológica e subscritores do pedido de autorização de trabalhos arqueológicos reservam-se todos os direitos autorais, nos termos da legislação aplicável, designadamente os consagrados nos Decreto-Lei nº 332/97 e 334/97, de 27 de Novembro (que regulamenta os direitos de autor e direitos conexos) e a lei 50/2004, de 24 de Agosto (que transpõe para a ordem jurídica nacional a Diretiva nº 2001/29/CE, do Parlamento Europeu e do Conselho, de 22 de Maio, relativa a direitos de autor e conexos).



Universidade do Minho  
Unidade de Arqueologia

## **PROJETO DE ARQUEOLOGIA DE BRAGA (PAB2018-22) SALVAMENTO DE BRACARA AUGUSTA**

**Projeto de Reconstrução e Ampliação de Edifício (Largo da Senhora-a-Branca, nº  
126/128, S. José de S. Lázaro, Braga)**

### **Trabalhos Arqueológicos de Acompanhamento**

**Acrónimo: BRA18LSB126/128**

## **RELATÓRIO FINAL**

Luís Fontes

Fernanda Magalhães

Luís Silva

Diego Machado

Alexandrina Alves

Os autores reservam-se todos os direitos, nos termos da legislação aplicável, designadamente os consagrados nos Decreto-Lei nº 332/97 e 334/97, de 27 de Novembro (que regulamenta os direitos de autor e direitos conexos) e a lei 50/2004, de 24 de Agosto (que transpõe para a ordem jurídica nacional a Directiva nº 2001/29/CE, do Parlamento Europeu e do Conselho, de 22 de Maio, relativa a direitos de autor e conexos).

**Braga, novembro de 2019**



## Índice

<b>1</b>	<b>Introdução</b>	<b>3</b>
<b>2</b>	<b>Objetivos e Metodologia</b>	<b>3</b>
<b>3</b>	<b>Resultados</b>	<b>4</b>
<b>3.1</b>	<b>Acompanhamento 1</b>	<b>4</b>
3.1.1	<i>Estratigrafia do Acompanhamento 1</i>	4
3.1.2	<i>Espólio do Acompanhamento 1</i>	6
3.1.3	<i>Sumário interpretativo do Acompanhamento 1</i>	10
<b>4</b>	<b>Análise antropológica</b>	<b>12</b>
<b>5</b>	<b>Síntese Interpretativa</b>	<b>12</b>
<b>6</b>	<b>Conclusões/Recomendações</b>	<b>13</b>
<b>7</b>	<b>Bibliografia</b>	<b>13</b>
<b>8</b>	<b>Ilustrações</b>	<b>15</b>
<b>8.1</b>	<b>Figuras</b>	<b>15</b>
	(Plantas localização georreferenciadas) – ortofoto e planta do local	
	(Planta com as sondagens)	
	(Planos e perfis selecionados por sondagens)	
	(Diagrama Harris)	
	(Planta geral com vestígios)	
	(Plantas interpretadas)	
<b>8.2</b>	<b>Fotos</b>	<b>16</b>
<b>9</b>	<b>Apêndices (CD.ROM)</b>	<b>17</b>
	Levantamento fotogramétrico	
	Listagens (Listagem de UEs, espólio e matriz)	
<b>10</b>	<b>Anexos (CD.ROM)</b>	<b>18</b>
	(Ofícios)	
	(Documentos originais)	
	(Outros)	

## 1 Introdução

O edifício sito no Largo da Senhora-a-Branca n.ºs 126/128, freguesia de S. José de S. Lázaro, Braga, localiza-se numa zona com condicionantes arqueológicas, devido à proximidade com o presumível traçado da Via XVII, que ligava *Bracara Augusta* a *Asturica Augusta*, pela vicinalidade com a cidade de Braga em época romana, medieval e moderna e à reconhecida existência de necrópoles antigas na envolvente. Essa circunstância justificou a realização de trabalhos arqueológicos para avaliação dos possíveis impactes da obra sobre eventuais vestígios arqueológicos, em conformidade com a legislação em vigor, Lei 107/01, D.R. – Série I-A, N.º 209, de 8 de Setembro de 2001, Decreto-Lei n.º 270/99, de 15 de Julho e Carta de Condicionantes do PDM de Braga em vigor - cf. Ofício n.º S/427/DMUOPSA/2015 (Ref.10983/2015), de 19/06/2015, no qual se estabelece a necessidade de realizar trabalhos arqueológicos de acompanhamento da obra.

Os trabalhos arqueológicos no referido edifício foram executados pela Unidade de Arqueologia da Universidade do Minho (UAUM), por solicitação do promotor da obra, Socicorreia II – Investimentos Imobiliários, S.A., proprietário do edifício.

Assim, a intervenção arqueológica, devidamente autorizada pela DRCN-DSBC (ofício n.º S-2018/474022 [C.S:1302907], DRCN-DSBC/2018/03-03/1449/PATA/11481 de 31/10/2018), decorreu entre 02 de outubro de 2018 e 21 de março de 2019. A direção científica e técnica dos trabalhos arqueológicos foi assegurada pela UAUM, na pessoa do arqueólogo Luís Fontes. A arqueóloga Fernanda Magalhães assegurou o enquadramento dos trabalhos de campo e de gabinete, que foram realizados por uma equipa de arqueólogos da UAUM, Luís Silva, Maurício Guerreiro e Diego Machado, bolsistas de investigação da UAUM, e o técnico de arqueologia da UAUM, Eurico Machado. Face ao achado de enterramentos, a componente de antropologia biológica foi assegurada pela arqueóloga Alexandrina Amorim Alves.

Todo o equipamento necessário à execução dos trabalhos arqueológicos (topografia, fotografia, escavação e registo) foi fornecido pela UAUM.

## 2 Objetivos e Metodologia

De acordo com o estabelecido no Plano de Trabalhos Arqueológicos oportunamente aprovado pela DGPC e de forma a dar resposta às condicionantes arqueológicas estabelecidas pela tutela, os objetivos fundamentais da intervenção arqueológica foram verificar a possível existência de vestígios arqueológicos e, caso confirmada, proceder ao seu registo e avaliar a sua importância e estado de conservação.

Os trabalhos contemplavam o acompanhamento dos trabalhos de demolição do edifício existente, em primeiro lugar, e o desaterro mecânico do solo até à cota necessária para a implantação das subestruturas previstas no projeto da Arquitetura, com o intuito de se verificar a eventual existência de vestígios arqueológicos no subsolo, procedendo-se ao seu registo e avaliação caso fossem reconhecidos.

Neste sentido, todos os trabalhos foram acompanhados presencialmente pela equipa de arqueologia, que procedeu ao registo fotográfico de toda a intervenção e à escavação e levantamento fotogramétrico dos vestígios com interesse arqueológico que foram reconhecidos.

Os registos gráficos e fotográficos produzidos no decorrer dos trabalhos arqueológicos encontram-se depositados na UAUM, tal como acontece com as restantes intervenções arqueológicas em Braga no âmbito do Projeto de *Bracara Augusta*, reservando-se aos autores todos os direitos, nos termos da legislação aplicável, designadamente os consagrados nos Decreto-Lei nº332/97 e 334/97, de 27 de novembro (que regulamenta os direitos de autos e direitos conexos) e a lei 50/2004, de 24 de agosto (que transpõe para a ordem jurídica nacional a Diretiva nº2001/29/CE, do Parlamento Europeu e do Conselho, de 22 de maio, relativa a direitos de autor e conexos).

O espólio exumado foi depositado no M.D.D.S., tendo o seu tratamento e acondicionamento preliminar sido realizado na UAUM e efetuado pela equipa que realizou os trabalhos arqueológicos.

### **3 Resultados**

#### **3.1 Acompanhamento 1**

##### **3.1.1 Estratigrafia do Acompanhamento 1**

Os trabalhos de acompanhamento começaram pelo registo do local a intervir, correspondente ao edifício nºs 126/128 do Largo da Senhora-a-Branca, implantado, sensivelmente, com uma orientação NO/SE, possuindo uma planimetria retangular.

Aquando do início dos trabalhos, o edifício já se encontrava em avançado estado de degradação, com um processo de arruinamento acelerado, apresentando-se já sem estruturas internas, cujos entulhos se acumulavam à superfície. Desta forma, a equipa de Arqueologia iniciou os trabalhos com o registo da remoção dos escombros, o que resultou na recolha de quatro elementos arquitetónicos em granito cujas funções estão associadas a uma caleira (EA001), uma caixa de derivação (EA002), uma caixa de decantação (EA003) e a parte do dormente de um moinho (EA004). Esses objetos, apesar de descontextualizados, são reveladores da recente utilização desses terrenos.

Se, por um lado, o início da obra foi marcado pela remoção da camada superficial (UE007), na qual estavam presentes restos da estrutura da habitação, sob este nível foi possível identificar uma série de valas de entulho que se estendem por baixo dos terrenos adjacentes ao lote intervencionado e um núcleo de sepulturas de inumação.

Com a remoção da primeira camada foi possível identificar e registar os níveis de implantação das paredes que delimitam o lote dos nºs 126-128 do Largo da Senhora-a-Branca, as quais apresentam fundações bastantes simples, sem alicerces muito profundos e todos assentes em sedimentos antrópicos.

A parede norte (UE002), onde está localizada a fachada principal da habitação, assenta no alicerce UE135, o qual é constituído por blocos graníticos de média e grande dimensão colmatados com uma argamassa bege. Em contrapartida, os limites este (UEs003, 053 e 055) e oeste (UEs001, 048 e 050) são formados por uma sucessão de paredes adossadas, cujos aparelhos apresentam ligeiras diferenças que, contudo, não parecem traduzir reformas ou momentos construtivos distintos. Por sua vez, o fecho meridional do edificado (UE005) encontrava-se em estado bastante avançado de ruína, apenas sendo possível reconhecê-lo pelos arranques no local onde encostavam com as paredes a este e a oeste, enquanto o logradouro apresenta apenas um muro (UE004) de contenção de terras como demarcador do limite da propriedade.

Sob as camadas que rematam o entulho e os níveis de preparação associados à habitação foi identificado um poço com parede em granito (UE013), cujo enchimento do interior (UE038) foi escavado, bem como quatro valas de entulho (UEs031, 033, 036 e 072) que ora recortam o nível de alterite granítica (UE030) ora um enchimento de cor bege bastante homogéneo (UE110) que se estende pela banda sul do lote sobre a camada saibrosa.

Embora também implantadas nos sedimentos referenciados às UEs030 e 110, o conjunto de sepulturas identificado na intervenção são claramente anteriores à abertura das valas de entulho, processo bem patente em alguns casos onde as primeiras são cortadas pelas segundas.

Em linhas gerais, salienta-se que foram individualizadas 23 sepulturas, todas associadas ao ritual de inumação, e cujas características morfológicas variam um pouco. A nível da estrutura funerária, a maioria foi realizada com recurso a uma simples cova aberta no sedimento onde o corpo foi sepultado, ação individualizada nas sepulturas 2, 3, 5, 6, 7, 9, 10, 11, 12, 13, 14, 15, 17, 18, 19, 20, 21, 22 e 23. Essas sepulturas apresentam uma sequência estratigráfica bastante simples, representada pelo corte que deu origem à cova e ao enchimento das mesmas.

Por outro lado, as sepulturas 1, 4, 8 e 16 são constituídas por uma caixa em material laterício implantada na vala, no interior da qual foram depositados os *spolia funebris* e o corpo. Destas destacam-

se as caixas das sepulturas 1 e 16 constituídas por *tegulae* reutilizadas a nível do lastro, das paredes e da cobertura (UEs046 e 077), enquanto na sepultura 4 foram usados tijolos *bipedales*, com forma quadrada de aproximadamente 60cm de lado, ora inteiros e ora partidos, de maneira a melhor compor a caixa (UEs027 e 044), enquanto na sepultura 8 mesclou-se o uso de *tegulae*, a nível das estruturas verticais, designadamente paredes (UE106), e na cobertura (UE111), bem como de tijolos, dispostos no lastro (UE112).

No que toca à orientação dos sepultamentos, salientamos a grande diversidade dentre os exemplares, os quais foram implantados no sentido nordeste/sudoeste, fenómeno que acontece nas sepulturas 1, 2, 3, 5, 8, 10 e 15, mas também no sentido nor-noroeste/su-sudeste, como são os enterramentos 6, 7, 9, 12, 13 e 17, e norte/sul, registado nas sepulturas 11, 16, 18, 19, 21 e 22. Outras orientações também foram assinaladas, embora em menor quantidade, e cujas direcções são nor-nordeste/su-sudoeste, com apenas um caso, a sepultura 4, este/oeste, com dois exemplares, as sepulturas 14 e 20, e finalmente noroeste/sudeste, também com somente uma ocorrência, representada pela sepultura 23.

Por fim, foi aberta uma sondagem de diagnóstico, designada Sondagem 1, com o objetivo de confirmar a estratigrafia associada ao enchimento UE110, pelo que se percebeu que este assenta diretamente no nível de alterite granítica UE030, tendo a intervenção sido finalizada, com o fim da escavação das sepulturas, sabendo-se que sob estas não se identificaram níveis antrópicos.

### **3.1.2 Espólio do Acompanhamento 1**

O espólio identificado na intervenção realizada nos nºs 126-128 do Largo da Senhora-a-Branca é bastante diversificado. Com efeito, salienta-se a identificação de um grande conjunto de cerâmicas e alguns vidros inscritos num amplo leque cronológico provenientes sobretudo dos níveis de entulho, e ainda alguns fragmentos residuais associados às sepulturas, enquanto a nível dos *lateres* verificamos uma maior equidade no que respeita à presença destes nas camadas mais recentes, referentes ao material depositado nas valas de resíduos, e naquelas mais antigas, que compõem as estruturas funerárias das caixas em *tegulae* e/ou em tijolo.

No referente ao espólio metálico, este encontra-se mais concentrado nos níveis relacionados com o núcleo de necrópole. Das sete moedas exumadas na intervenção, apenas duas delas foram encontradas numa vala de entulho, enquanto as demais estão associadas aos contextos funerários. Por sua vez, os ferros destacam-se pela enorme quantidade, sobretudo no que toca aos cravos de botas, 952, e os pregos, 217, tendo-se ainda identificado 2 chapas de botas.

Aludimos ainda a outros dois tipos de materiais que compunham ao registo arqueológico de maneira meramente pontual e residual. Trata-se de um denticulado em quartzito, identificado na UE095, e de uma conta verde em plástico, proveniente da UE097.

Em relação ao material cerâmico, bastante expressivo e diversificado, é de se salientar a presença em grande parte das camadas identificadas, bem como o amplo intervalo cronológico das suas produções.

Da camada vegetal que recobria o lote, individualizada com a UE007, foram exumados recipientes cujas produções foram realizadas entre o período moderno e contemporâneo, dos quais destacamos cerâmicas comuns modernas, vidradas modernas e faianças.

Por outro lado, os níveis assinalados como enchimentos das valas de entulho apresentam materiais com cronologias bem mais amplas, fenómeno bastante comum nesses contextos. Na UE035, enchimento da vala de entulho UE036, foram identificados 36 fragmentos cerâmicos cujas produções estão representadas pelas cerâmicas comuns modernas, vidradas modernas, faianças, materiais de construção e tubos em grés. Enquanto o enchimento UE032 da vala UE031 apresenta desde produções romanas, como um fragmento de parede de cerâmica de tradição indígena, medievais, dos quais destacamos bordos em cerâmica comum alto e baixo medieval, modernas, bem representadas pelas cerâmicas comuns modernas e vidradas modernas, e ainda contemporâneas, assinaladas por bases e paredes em faiança.

Contudo, ainda no âmbito dos enchimentos de valas de entulho, é importante destacar aquele individualizado com a UE034, devido à enorme quantidade de material exumado nessa camada, cujo espólio cerâmico apresenta 578 fragmentos. Destes, aludimos novamente para o amplo intervalo cronológico desses contextos, no sentido em que os períodos históricos aparecem, também, bem representados por produções que perpassam desde as cerâmicas de tradição indígena, as comuns alto e baixo medievais, as cerâmicas de transição para as produções modernas, até a grande presença de recipientes fabricados na Idade Moderna, que perfazem cerca de 85% do material proveniente dessa camada, e finalmente os exemplares de faiança.

Associado ao enchimento da vala de saque (UE092) da sepultura 8, foi exumado um conjunto de material cerâmico bastante diversificado, cuja cronologia apresenta como exemplares mais antigos aqueles produzidos na Alta Idade Média, representado pelas produções comuns, e os mais recentes associados aos fabricos vidrados modernos e às faianças, cujas cronologias mais recentes chegam, com facilidade, ao século XIX e mesmo ao XX.

Se as camadas de entulho apresentam um espólio cerâmico com cronologia bastante aberta, os níveis associados às sepulturas, por sua vez, são mais homogéneos no que diz respeito ao conjunto de

recipientes identificados. Com efeito, os fragmentos exumados nesses contextos estão representados por produções atribuídas ao período romano, como a cerâmica de tradição indígena, a cerâmica comum romana, fina e grosseira, a *terra sigillata* hispânica e contentores anfóricos provenientes da *Lusitania*, tardo-antigo, com a presença de produções tais como a cerâmica cinzenta tardia de imitação, e alto medieval, marcado pelos fabricos comuns.

No referente ao espólio numismático, foram identificados dois objetos no enchimento da vala de entulho UE035 e apresentam uma cronologia bastante recente, tendo sido os dois cunhados no século XX pela República Portuguesa, um em 1925 com valor nominal de 10 centavos com a República afigurada no reverso, e o outro em 1990 pertencente à série de Pedro Nunes com o globo na mão cujo valor nominal é de 100 escudos.

Associadas ao núcleo de necrópole foram exumadas cinco moedas. Do enchimento da vala de fundação da sepultura 4 (UE042) exumaram-se dois *Antoniniani* mandados cunhar por *Tetricus II* em 271-274, sendo que em um deles afiguram-se no reverso um conjunto de *sacra instrumenta* e cuja legenda, apesar de não preservada, certamente seria *Laetitia Augusti* (Achado 061), por outro lado, o outro exemplar tem o seu anverso completamente ilegível.

Provenientes do enchimento do interior da sepultura 9 (UE086) foram individualizados três numismas, também esses com cronologia romana tardia. Um deles, referenciado com o número de achado 137, encontrava-se em muito mau estado de conservação o que impossibilitou a leitura dos *signa* nele gravados, enquanto outro, registado como achado 138, também apresenta má conservação, contudo preserva visível partes do anverso, o que permitiu identificar um busto com coroa radiada voltada à direita, imagem que permite classificar, juntamente com a qualidade do metal e a dimensão do objeto, como um *radiatus*, moeda cunhada nos finais do século III e inícios do século IV. Por fim, o achado 136 permite a leitura quase completa das suas superfícies, tratando-se de um *Antoninianus* cunhado pelo imperador *Carus* em 282-283 em que se afigura no reverso a deusa *Victoria* com palmas e coroa de louros a andar à direita.

Por sua vez, os materiais em ferro enquadram-se em três naturezas, pregos, cravos e chapas de bota. Enquanto os dois últimos apareceram exclusivamente nas camadas que pertencem a contexto funerário, os pregos, ainda que residualmente, também estão presentes em algumas camadas de entulho e enchimentos de nivelamento. De facto, provenientes do enchimento de vala UE035 foram identificados três pregos de produção recente, tendo-se em vista certas características metalográficas que permitem perceber o seu processo de fabrico através da fundição do metal. Já da UE097, outro enchimento de vala de entulho, foram identificados cinco pregos, possivelmente de cronologia mais



antiga que os anteriores, os quais, eventualmente, podem ter pertencido a alguma sepultura antiga, tendo-se em consideração que o negativo da vala corta algumas dessas estruturas.

De modo a melhor analisar os materiais associados às sepulturas, foram estabelecidas tipologias, tanto para os pregos como para os cravos, tendo-se como base um critério formal, em relação às cabeças desses objetos, e dimensional, em que se tem por referência a soma do comprimento do espigão e da altura da cabeça, estabelecendo-se assim o comprimento máximo dos objetos.

Desta forma, os pregos foram classificados quanto ao aspeto formal em A, com cabeça plana irregular, B, com cabeça plana, e C, com cabeça convexa. No que se refere ao aspeto dimensional, foi utilizada a *uncia* como unidade de medida para estabelecer o módulo de progressão das classes, tendo esta 24,5mm, equivalente a 1/12 de um *pes* romano, formalizando, portanto, os tipos 1, com intervalo entre 0-24,5mm, 2, com intervalo entre 24,6-49mm, 3, com intervalo entre 49,1-73,5mm, 4, com intervalo entre 73,6-98mm, e 5, com 98,1-122,5mm.

Já quanto aos cravos, tendo-se em vista que as cabeças possuem sempre a mesma forma, convexa, apenas foi aplicado o critério dimensional para classificá-los. Contudo, a medida *uncia* não pareceu funcional para esse tipo de objeto de reduzidas dimensões, pelo que se optou por utilizar a *semuncia*, que equivale a metade de uma *uncia* ou 1/24 de um *pes* romano. Portanto, as classes utilizadas para o conjunto de cravos identificados foram 1, entre 0 e 12,3mm, 2, entre 12,4 e 24,6mm, e 3, entre 24,7 e 37mm.

Por outro lado, as chapas de bota (Achado 055), considerando-se o reduzido número de exemplares identificados na intervenção, apenas dois provenientes do enchimento (UE024) da sepultura 3, que certamente estão associados a um par de botas depositado no espólio funerário que compunha este sepultamento, foi atribuída à tipologia estabelecida por Giles Clarke (1979), enquadrando-se portanto no tipo G156, caracterizado por um perfil alongado e um corpo adelgado afixado no calçado com recurso a cravos (*clavi caligarii*) nas extremidades e nas laterais.

Apenas a sepultura 23 não apresentou pregos associados, enquanto nas sepulturas 1, 2, 10 e 21 havia somente um prego em cada, sendo que os objetos das três primeiras encontravam-se fragmentados e o da sepultura 21, individualizado com o número de achado 167, dadas as suas características formais e dimensionais, é do tipo A4.

Destaca-se dos enterramentos identificados a sepultura 8, a qual, apesar ter sido escavada apenas metade, apresenta um conjunto de pregos algo uniforme. Foram identificados nos enchimentos desse sepultamento (UEs108 e 128), ao todo, 12 pregos, todos inteiros, seis deles classificados com o tipo A4 e cinco deles com o tipo B4, enquanto apenas um foge a esse padrão dimensional e pertence ao



tipo A2. Caso semelhante é verificado na sepultura 14, em que os nove pregos identificados em seu enchimento (UE084) encontram-se inteiros e pertencem 4 deles ao tipo A3 e cinco ao tipo B3.

Por outro lado, ao analisarmos os cravos exumados nessa intervenção, salientamos a grande quantidade de sepulturas em que os mesmos compuseram parte do espólio funerário, fenómeno identificado em nove enterramentos (sepulturas 1, 3, 4, 8, 9, 10, 11, 16 e 20), e ainda em outras três (sepulturas 2, 5 e 22) esses objetos apareceram de forma residual, dado o baixo número.

O número de cravos por sepultura varia muito, da mesma forma que o número de cravos nos calçados de época romana também apresenta um grande intervalo quantitativo, tendo sido identificados pés tanto com uma reduzida quantia, como 25-40 cravos, como aqueles largamente trespassados, com mais de 120 objetos (Rodríguez Morales *et al.*, 2012: 157). Assinalamos também esta variação no espólio dos nºs 126-128 do Largo da Senhora-a-Branca, onde temos sepulturas cujos calçados que compunham o espólio funerário apresentam apenas 36 cravos (sepultura 16), 58 (sepultura 8) ou 67 (sepultura 11), bem como, no outro extremo, 118 (sepultura 4), 125 (sepultura 9), ou 176 (sepultura 3).

Outro fenómeno que destacamos no seio dos cravos identificados na intervenção é a quantidade de objetos em cada pé de um mesmo par de calçados. De facto, em quatro enterramentos foi possível individualizar os pés, e por isso cada conjunto de cravos recebeu um número de achado e um posicionamento distintos. Na sepultura 8, no enchimento UE108, foram identificados 28 objetos (achado 208) num núcleo e 30 em outro (achado 206), enquanto na sepultura 9 os pés possuíam 60 e 65 cravos cada (achados 131 e 124, respetivamente), todos esses são do tipo C2.

Com uma diferença mais significativa entre os pés estão os exemplares exumados no enchimento da sepultura 10 (UE094), em que o achado 104 possuía 62 objetos enquanto o achado 105 apenas 40, e todos também do tipo C2. Sem grande diferença quantitativa, mas com tamanhos distintos, são os cravos do enchimento da sepultura 20 (UE095), em que os 52 exemplares referenciados no achado 166 são do tipo C2, enquanto os 55 do achado 165 são do tipo C3, ainda que, de facto, não apresentem grande discrepância no que toca ao tamanho, tendo os primeiros sensivelmente 24mm e os outros 27mm.

Uma análise mais profunda desses materiais está em curso e será alvo de publicação futura.

### **3.1.3** *Sumário interpretativo do Acompanhamento 1*

Os trabalhos de acompanhamento da intervenção realizada nos nºs 126-128 do Largo da Senhora-a-Branca iniciaram com o registo da limpeza do nível de abandono associado à desafetação da habitação ali localizada, que resultou no desmoronamento das paredes internas e traseira, bem como o

levantamento do edificado sobrevivente. Desta fase apenas foi possível identificar as paredes associadas à habitação contemporânea que ocupava a área a intervencionar, as quais definiam uma casa com rés-de-chão, dois pisos e um logradouro na parte traseira, relacionada com a urbanização do Largo da Senhora-a-Branca. Todas as paredes exteriores foram mantidas, com exceção da parede sul (UE005), cujo alicerce foi individualizado com a UE006.

Com a remoção mecânica da camada de destruição (UE007), na qual foram registados alguns elementos arquitetónicos associados à habitação, foi identificado um conjunto de cortes que sugeriam, por um lado, valas de entulho, e por outro, sepulturas, rasgados tanto na arena granítica (UE030) como num enchimento homogéneo de cor bege (UE110), para além de um poço com parede em alvenaria irregular de granito picado (UE013), que ficou preservado no local.

Com a identificação de níveis funerários, a remoção mecânica das terras foi interrompida e uma equipa de arqueólogos iniciou a escavação dessas camadas por meios manuais.

Dessa fase dos trabalhos foi possível recuperar dados que proporcionam um maior conhecimento dos processos que definem a ocupação da periferia da cidade de Braga. Com efeito, sob a habitação contemporânea que existia nos n°s 126-128 do Largo da Senhora-a-Branca, foram identificadas quatro valas de entulho com material sobretudo moderno, bem como uma vala de saque (UE091), certamente abertas, portanto, nos fins da época moderna ou nos inícios da contemporaneidade. Essas fossas cortaram uma série de sepulturas de um amplo núcleo de necrópole que se estendia desde o Largo da Senhora-a-Branca até aos terrenos imediatamente a sul do lote (Oficina de S. José), que foi alvo de recente intervenção pela Unidade de Arqueologia da Universidade do Minho.

As sepulturas identificadas são bastante heterogéneas quanto à orientação, que assume diferentes sentidos, e ao tipo de estrutura funerárias, embora a maioria seja composta apenas por uma simples cova enquanto outras apresentam uma caixa constituída por tijolos e/ou *tegulae*. Da mesma forma os enterramentos não são iguais quanto ao espólio funerário, o qual, embora diminuto, apresenta um significativo número de sepulturas com calçados com cravos.

Do ponto de vista cronológico, o material numismático identificado nos enchimentos das sepulturas foi cunhado no período romano tardio, sendo uma das moedas certamente dos finais do século III e outra entre esses momentos e os inícios da centúria seguinte. Contudo, dois *Antoniniani* de *Tetricus II*, datáveis da década de 270 foram identificados no enchimento da vala de fundação da caixa em *tegulae* da sepultura 4, o que permite apontar para um núcleo de necrópole provavelmente constituído por enterramentos dos finais do século III e do século IV.

## 4 Análise antropológica

Do conjunto de 23 sepulturas, em nenhum caso foi identificado espólio osteológico humano, não havendo, conseqüentemente, qualquer registo antropológico. Este facto é muito provavelmente decorrente de agentes tafonómicos, uma vez que aparentemente, todas as sepulturas são de inumação. O agente posdeposicional que terá estado na origem da ausência das peças ósseas estará muito provavelmente correlacionado com o pH ácido dos subsolos de Braga, à base de granitos, resultando numa completa erosão do tecido ósseo.

## 5 Síntese Interpretativa

O conjunto de objetivos que pautou a realização dos trabalhos arqueológicos de acompanhamento nos n°s 126-128 do Largo da Senhora-a-Branca, a que o presente relatório se reporta, foi cumprido na íntegra e de acordo com o Plano de Trabalhos Arqueológicos, oportunamente aprovado pela tutela.

Assim, na primeira fase procedeu-se ao acompanhamento dos trabalhos de remoção mecânica do nível de escombros fruto do processo avançado de arruinamento a que a habitação esteve sujeita devido ao abandono da mesma. Nesse momento foram identificados alguns elementos arquitetónicos que compunham o edifício e individualizaram-se os níveis sob as suas fundações, designadamente um poço, valas de entulho e parte de um núcleo de necrópole.

Dados os materiais provenientes das valas de entulho, possivelmente abertas nos finais da Idade Moderna ou nos inícios da contemporaneidade, a habitação certamente é datável dos inícios da Idade Contemporânea.

Se, por um lado, a estratigrafia documenta a atividade construtiva e a ocupação prolongada dessa zona de Braga nos séculos mais recentes, por outro, regista com clareza o resultado de mais de um milénio de ruralização da periferia imediata da cidade, precedida pela ocupação em época romana cuja extensão urbana e, conseqüentemente, suburbana era maior.

Os n°s 126-128 do Largo da Senhora-a-Branca localizam-se nas proximidades do antigo traçado da via romana XVII, uma importante artéria do noroeste peninsular que ligava *Bracara Augusta* a *Asturica Augusta* (atualmente Astorga, Espanha). Tradicionalmente e legalmente, era ao longo das estradas que se realizavam os enterramentos e, apesar da cronologia tardia desse núcleo de sepultamentos, esse hábito parece ter sido mantido, possivelmente ligado à antiga capela de Sant'Ana.

A cronologia desses enterramentos carece de melhores dados, mas pode ser situada no período romano tardio, balizada *grosso modo* entre os finais do século III e os inícios do século V, valorizando-se também os dados das intervenções realizadas nas imediações e que documentam níveis funerários de cronologia próxima, tanto a norte no Largo da Senhora-a-Branca como nos terrenos imediatamente a sul, na Oficina de S. José.

Na verdade, importa definir no futuro, através de um continuado acompanhamento de obras que afetem o subsolo nesta área da cidade de Braga, eventuais estruturas que testemunhem a ocupação desta área periférica da cidade de Braga na Antiguidade Tardia e na Idade Média e Moderna.

## 6 Conclusões/Recomendações

Os dados recuperados nos trabalhos de acompanhamento arqueológico realizados nos nºs 126-128 do Largo da Senhora-a-Branca, na freguesia de S. José de S. Lázaro, em Braga, referidos ao longo deste relatório, permitiram, por um lado, identificar níveis que reportam a utilização deste espaço na época moderna/contemporânea, e por outro, na época tardo antigo.

Assim, e tendo-se assegurado a escavação e registo detalhado das estruturas de enterramento, insuscetíveis de serem conservadas por conformarem simples covas escavadas no saibro, considerou-se não haver impedimento à execução da obra projetada, determinando-se a conservação do poço *in situ* (protegido com manta geotêxtil e areia).

## 7 Bibliografia

Bandeira, M. S. M. (2000). O espaço urbano de Braga em meados do século XVIII, Porto: Edições Afrontamento.

Bandeira, M. S. M. (2002). O Espaço Urbano de Braga – obras públicas, urbanismo e planeamento (1790-1974), 3 vols. (tese de doutoramento, policopiada, Universidade do Minho).

Braga, C. (2018). *Morte, memória e identidade. Uma análise das práticas funerárias de Bracara Augusta*, Tese de Doutoramento, Universidade do Minho, Braga.

Carvalho, H. (2008). *O povoamento romano na fachada ocidental do Conventus Bracarensis*, Tese de doutoramento, Instituto de Ciências Sociais, U.M., Braga, 1 vol.

Clarke, G. (1979). Pre-Roman and Roman Winchester, Part II: The Roman cemetery at Lankhills. (Winchester Studies III.) Oxford University Press, 468 pp., 17 pls., 105 figs.

Martins, M., Ribeiro, J., Magalhães, F., Braga, C. e Ribeiro, M. (2017). O espaço construído de Bracara Augusta no Alto Império. In Dopico Caínzos, M. e Villanueva Acuña, M. (Eds.), *Roma Nata, Per Italiam*

*Fusa - Provincias Manat . La ciudad romana en el Noroeste: nuevas perspectivas*, Philtáte 2, Lugo: Servicio de Publicacións de Deputación de Lugo, pp. 251-276.

Oliveira, E. P., Moura, E. S. e Mesquita, J. (1982). Braga. Evolução da Estrutura Urbana, Braga: Câmara Municipal de Braga.

Rodríguez Morales, J., Fernández Montoro, J. L., Sánchez Sánchez, J. e Lugo Enrich, L. B. (2012). Los "clavi caligarii" o tachuelas de cáliga, elementos identificadores de las calzadas romanas, *Lucentum*, nº 31, pp. 147-164.

Braga, 04 de novembro de 2019

Os Arqueólogos Responsáveis

Luís Fernando de Oliveira Fontes

Fernanda Eugénia Puga de Magalhães

Luís Manuel Cardoso Silva

Diego Santos Ferreira Machado

Alexandrina Amorim Alves

## **8 Ilustrações**

### **8.1 Figuras**

Trabalhos Arqueológicos da U.A.U.M. / MEMÓRIAS, 82, 2019



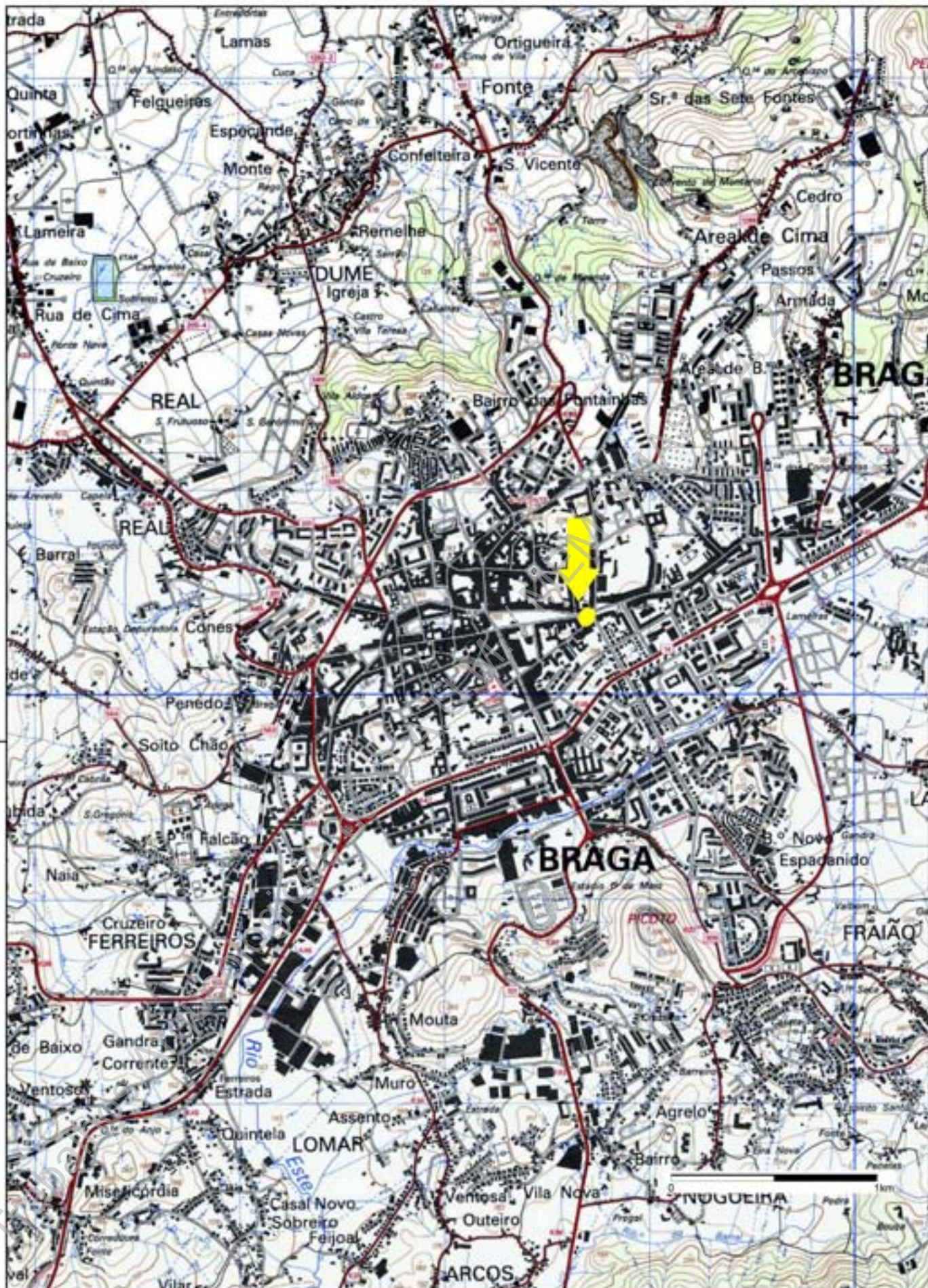

Projeto de Arqueologia de Braga - Salvamento de Bracara Augusta

BRA 18 LSB 126/128

Localização da intervenção arqueológica na CMP 1:25000 (extrato das fls. 56 e 70)

Fig.  
01

UAUM

2019







 <b>Universidade do Minho</b> Unidade de Arqueologia	<b>Projeto de Arqueologia de Braga - Salvamento de Bracara Augusta</b>		<b>Fig. 02</b>	<b>UAUM</b>
	BRA 18 LSB 126/128			
	Localização da intervenção arqueológica sobre ortofoto (extrato da folha 70_1)			<b>2019</b>

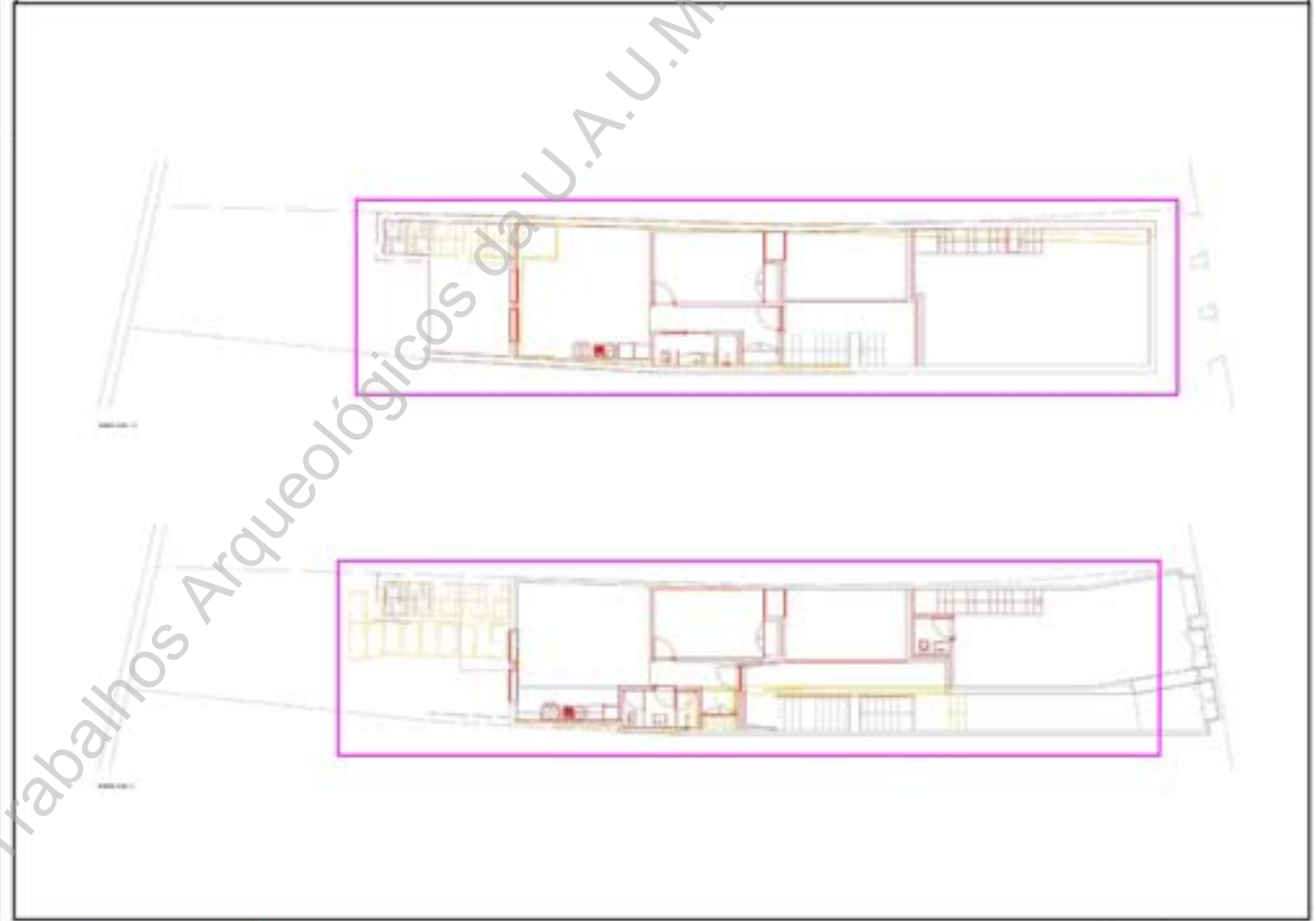



	<b>Projeto de Arqueologia de Braga - Salvamento de Bracara Augusta</b>	<b>Fig. 3</b>	<b>UAUM</b>
	BRA 18 LSB 126/128		
<b>Universidade do Minho</b> Unidade de Arqueologia	Plantas e corte do projeto de arquitetura com a localização da área do acompanhamento		
 Áreas do acompanhamento arqueológico			





Projeto de Arqueologia de Braga - Salvamento de Bracara Augusta

BRA18LSB126-128

Alçado Este

Universidade do Minho  
Unidade de Arqueologia

180.00m  204.00m  Escala de 1:200  Alçado Este

Direitos reservados: Decreto-Lei nº 270/99, de 15 de Julho; Decreto-Lei nº 332/97, de Novembro; Lei 50/2004, de 24 de Agosto

5	UAUM
	2019

Esc. 1:200

Alçado Sul



Alçado Norte



Universidade do Minho  
Unidade de Arqueologia

Projeto de Arqueologia de Braga - Salvamento de Bracara Augusta

BRA18LSB126-128

Alçados Norte e Sul

6

UAUM

2019

Direitos reservados: Decreto-Lei nº 270/99, de 15 de Julho; Decreto-Lei nº 332/97, de Novembro; Lei 50/2004, de 24 de Agosto

Esc. 1:100



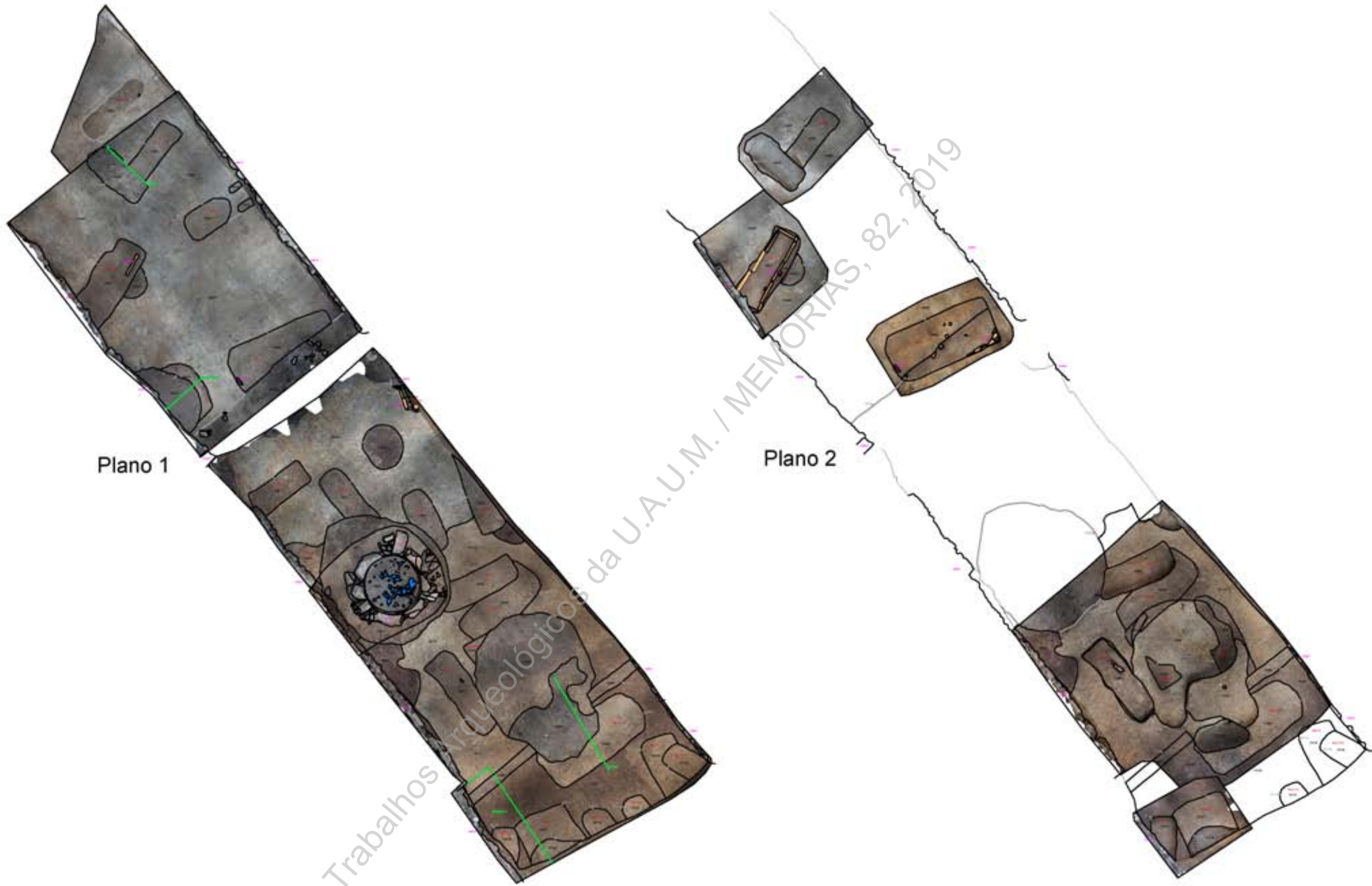

Plano 1

Plano 2

Trabalhos Arqueológicos da U.A.U.M. / MEMÓRIAS, 82, 2019

 <b>Universidade do Minho</b> Unidade de Arqueologia	<b>Projeto de Arqueologia de Braga - Salvamento de Bracara Augusta</b>	<b>7</b> UAUM 2019
	BRA18LSB126-128	
	Planos 1 e 2	
<small>Direitos reservados: Decreto-Lei nº 270/99, de 15 de Julho; Decreto-Lei nº 332/97, de Novembro; Lei 50/2004, de 24 de Agosto</small>	<small>  </small>	Esc. 1:100

# Plano 3a

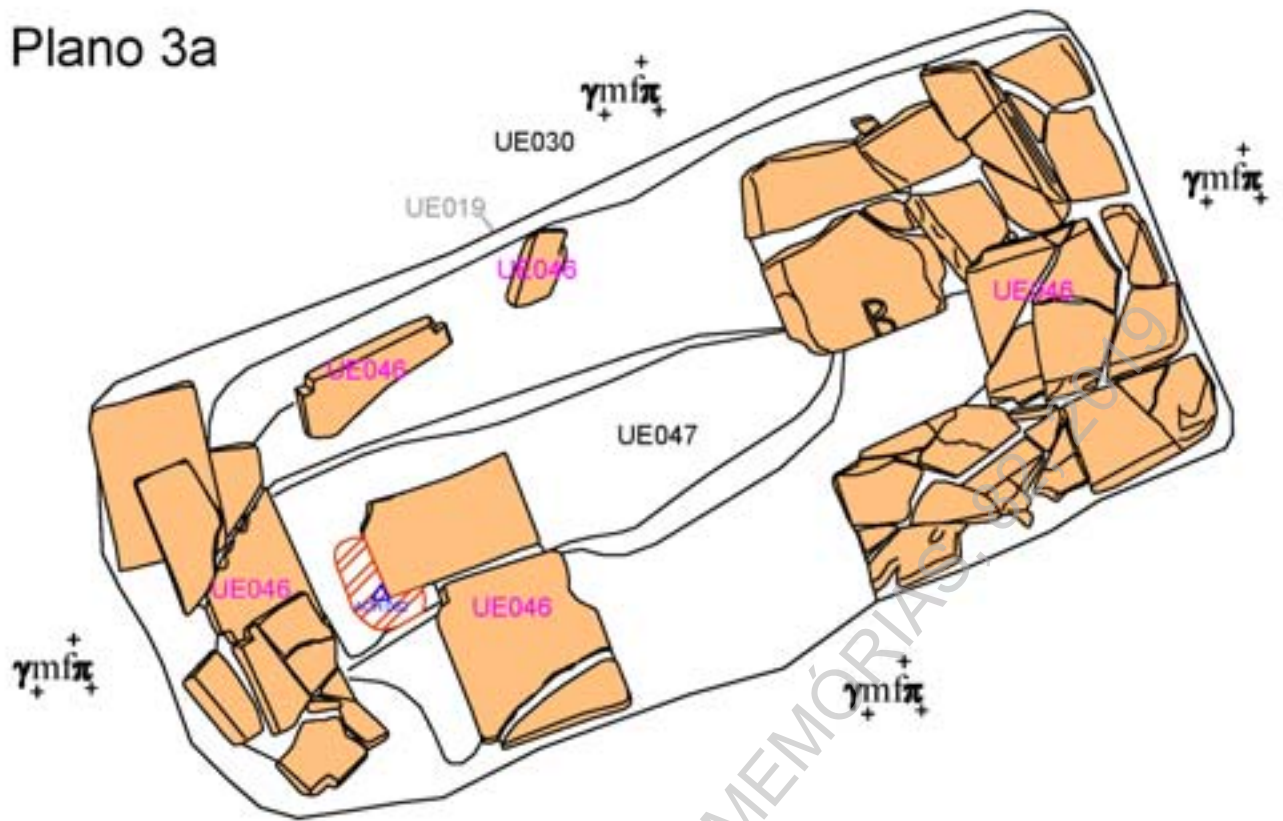

# Plano 3b

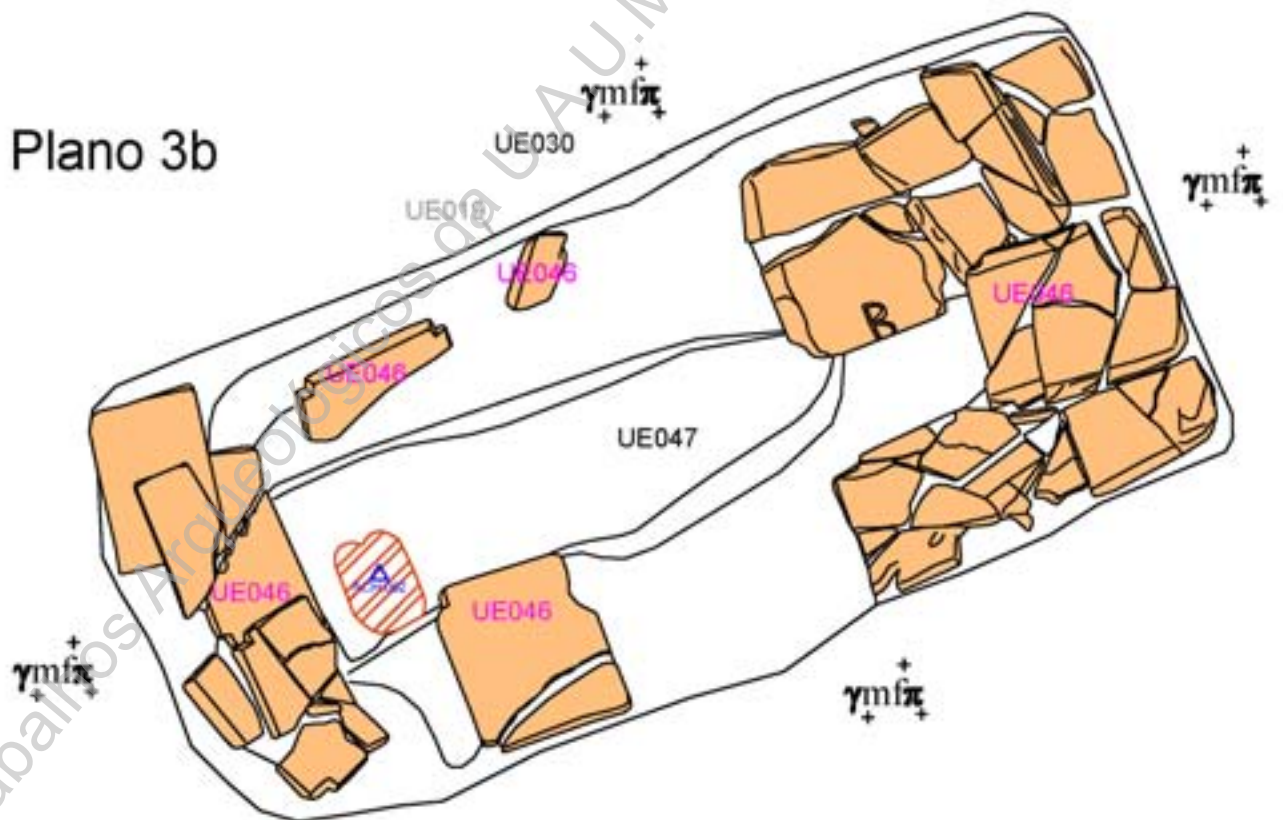

Universidade do Minho  
Unidade de Arqueologia

Projeto de Arqueologia de Braga - Salvamento de Bracara Augusta

BRA18LSB126-128

Sepultura 1 - Plano 3a e Plano 3b

Não intervenido  Intervenção de campo  
 Topografia  Planos

8

UAUM

2019



### Plano 3

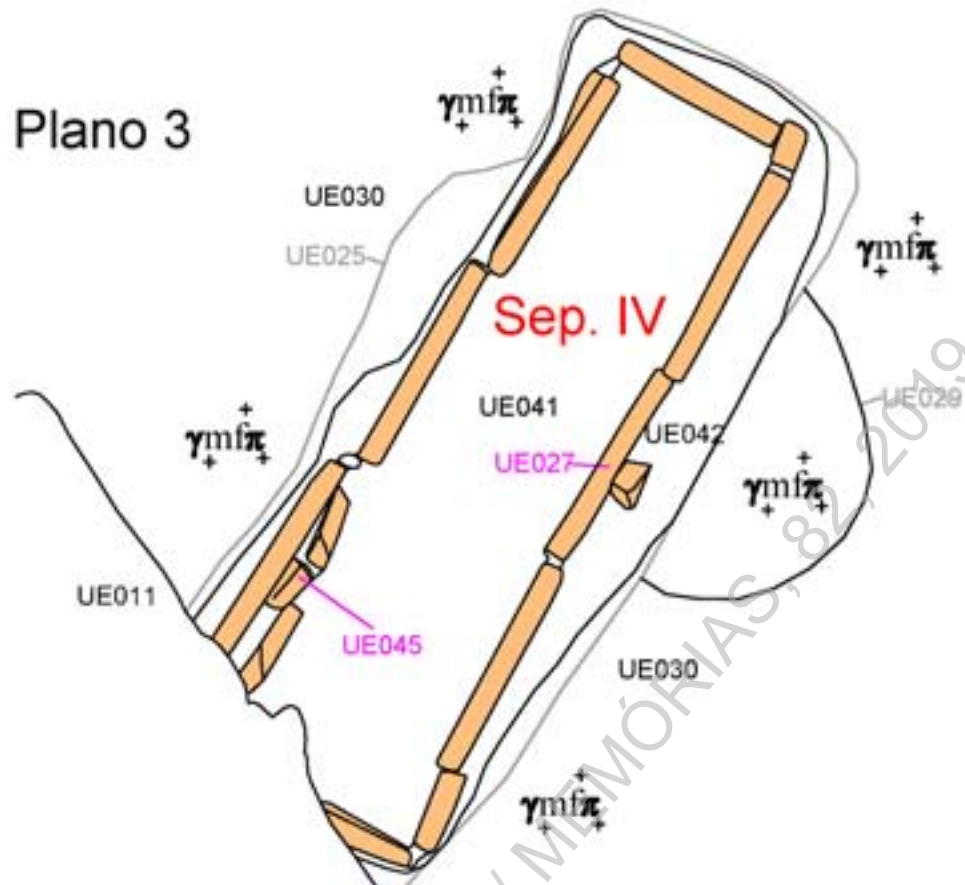

### Plano 4

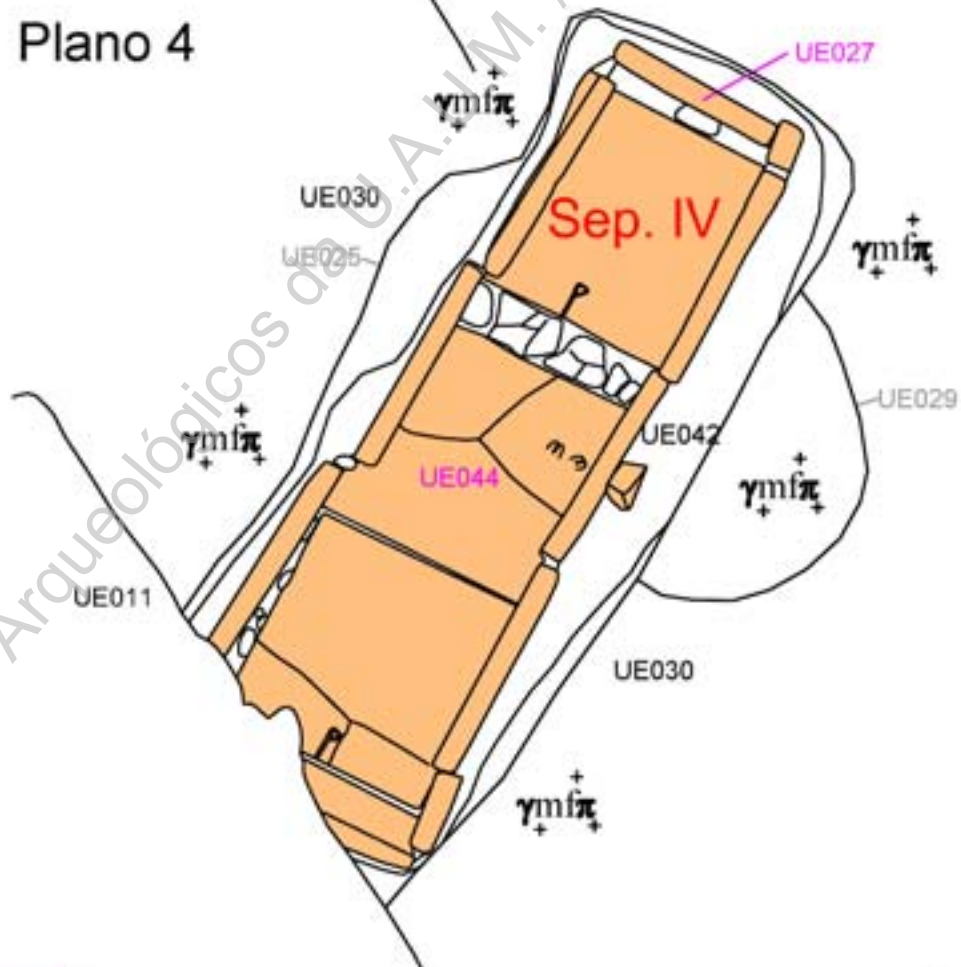

Projeto de Arqueologia de Braga - Salvamento de Bracara Augusta

BRA18LSB126-128

Sepultura 4 - plano 3 e 4

Universidade do Minho  
Unidade de Arqueologia

Imagem adaptada de: [illegible]  
[illegible]

9

UAUM

2019

Direitos reservados: Decreto-Lei nº 270/99, de 15 de Julho; Decreto-Lei nº 332/97, de Novembro; Lei 50/2004, de 24 de Agosto

Esc. 1:20

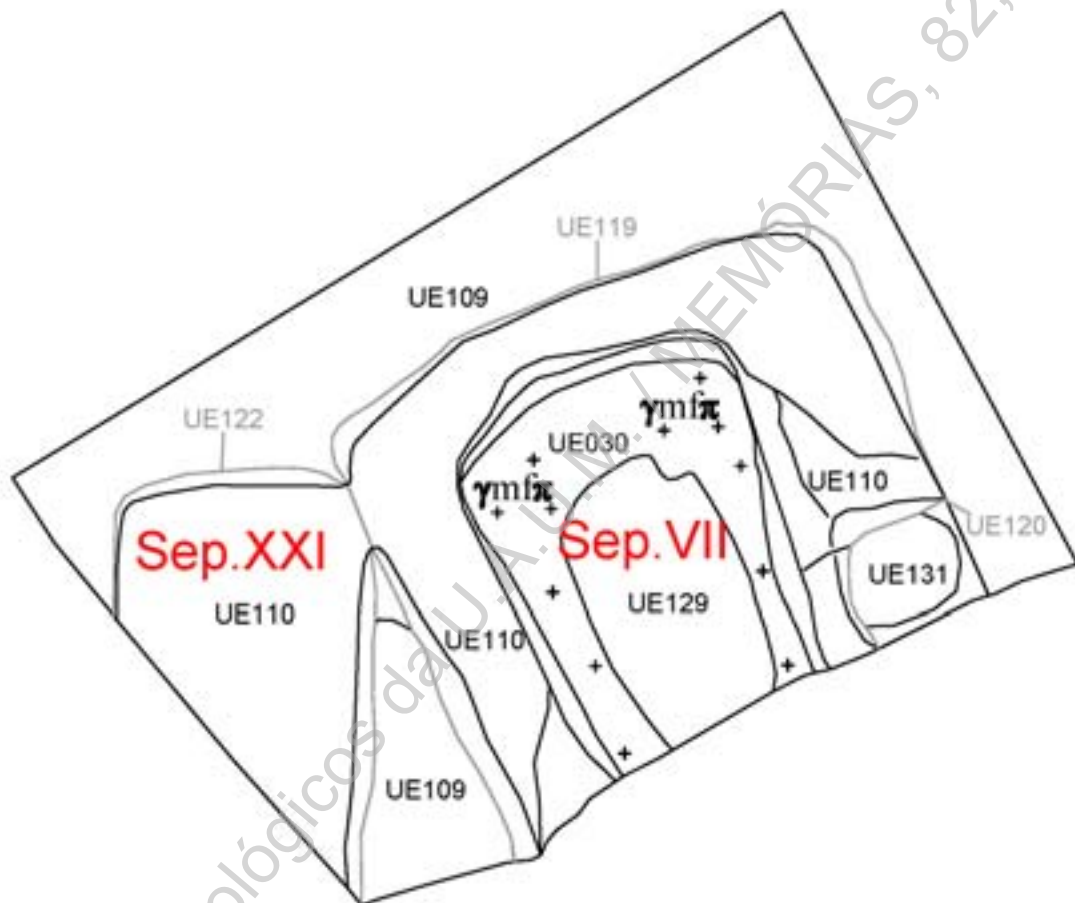

Universidade do Minho  
Unidade de Arqueologia

Unidade de Arqueologia  
Unidade de Braga

Projeto de Arqueologia de Braga - Salvamento de Bracara Augusta

BRA18LSB126-128

Sepulturas 3 e 21 - plano 3

10

UAUM

2019



Plano 4

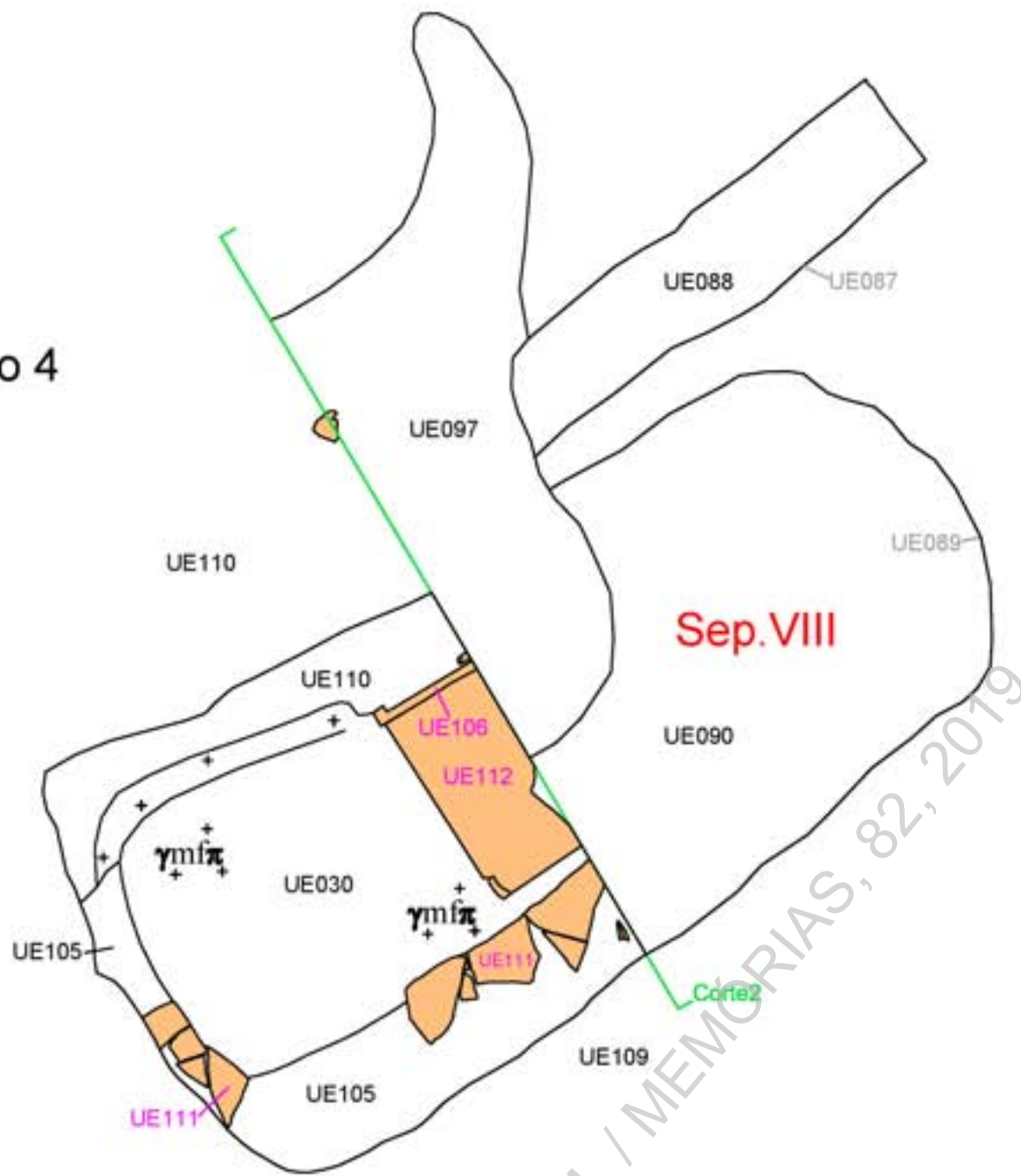

Plano 6

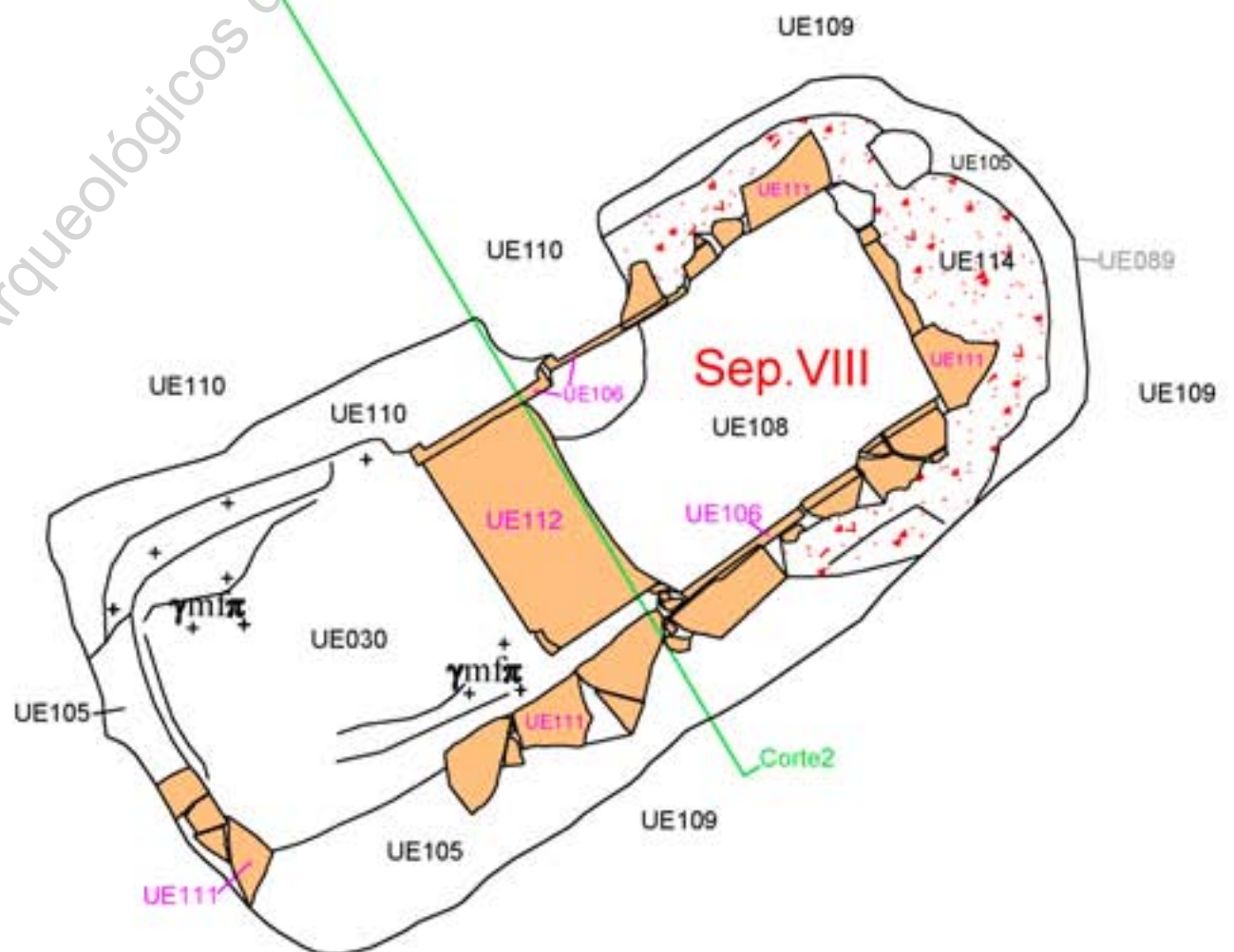

Projeto de Arqueologia de Braga - Salvamento de Bracara Augusta

BRA18LSB126-128

Sepultura 8 - planos 4 e 6

Universidade do Minho  
Unidade de Arqueologia

— Símbolos: ymfx Símbolo de Escavação  
— Símbolos: ymfx Símbolo de Escavação

Direitos reservados: Decreto-Lei nº 270/99, de 15 de Julho; Decreto-Lei nº 332/97, de Novembro; Lei 50/2004, de 24 de Agosto

11 UAUM  
2019

Esc. 1:20

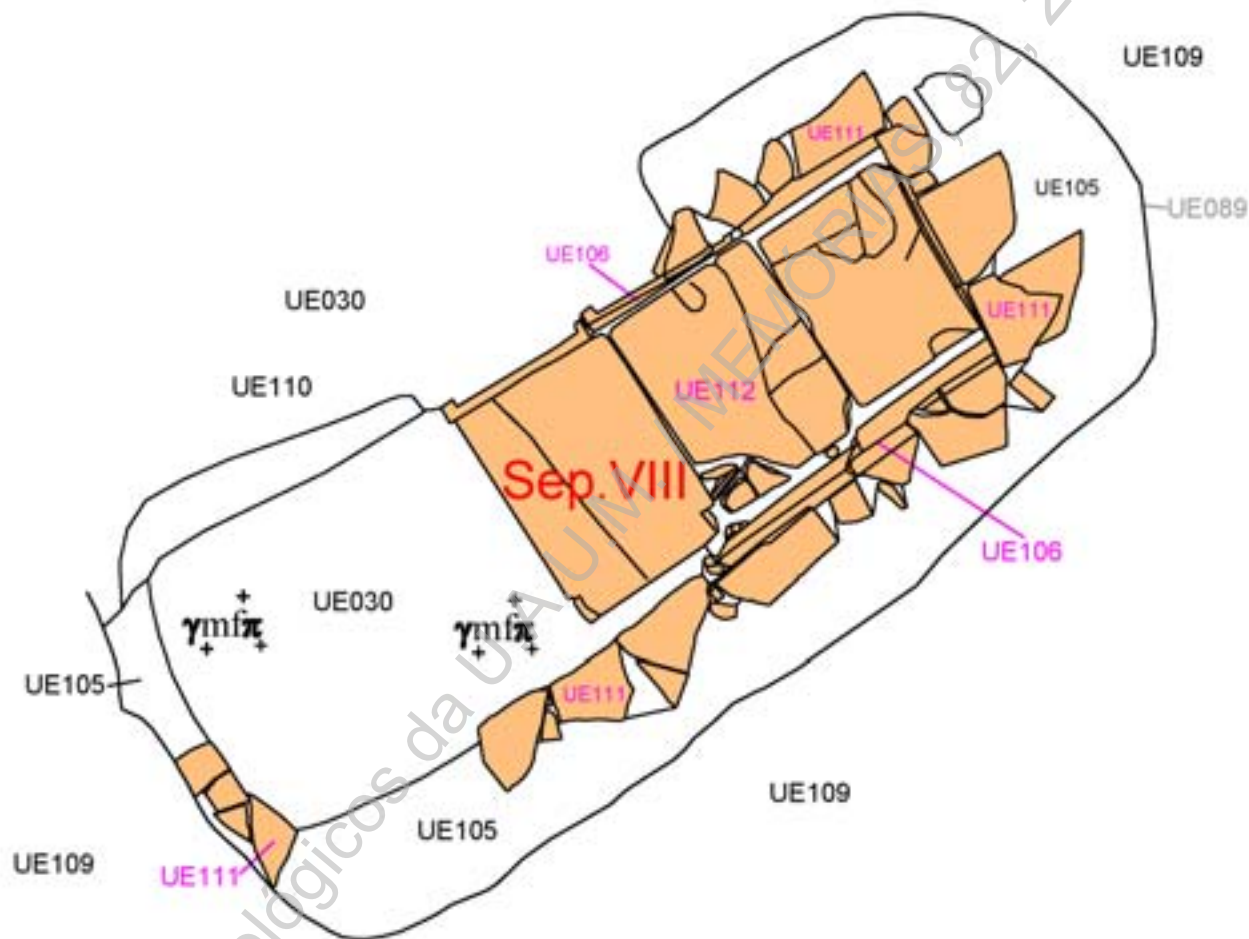

Projeto de Arqueologia de Braga - Salvamento de Bracara Augusta

BRA18LSB126-128

Sepultura 8 - plano 8

Universidade do Minho  
Unidade de Arqueologia

Muro exterior 855 Unidade de Sep.  

 Sepulcro

12

UAUM

2019

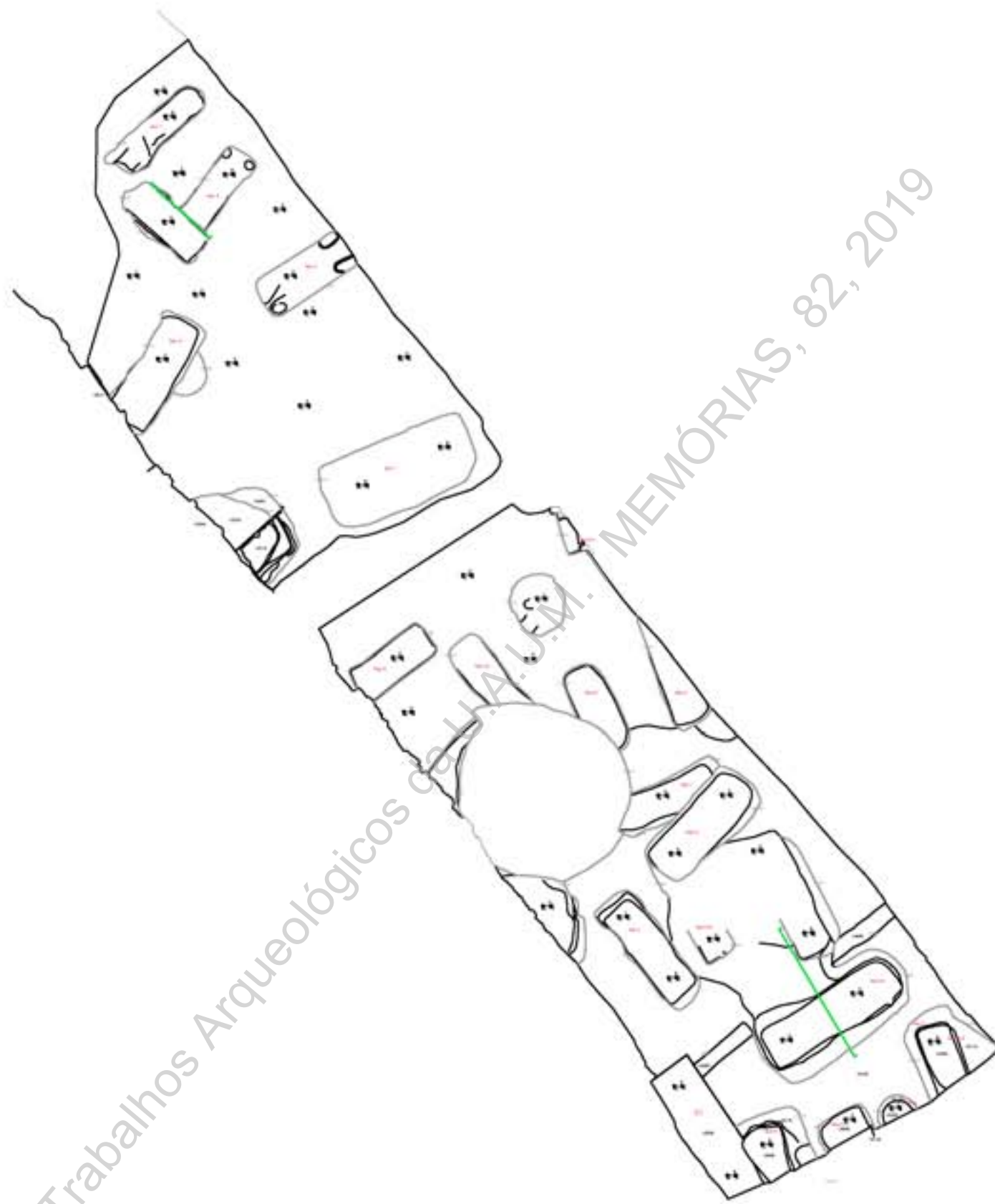

Trabalhos Arqueológicos da UAUM. MEMÓRIAS, 82, 2019



Universidade do Minho  
Unidade de Arqueologia

Salvamento de Bracara Augusta

BRA18LSB126-128

Plano final

13

UAUM

2019

Direitos reservados: Decreto-Lei nº 270/99, de 15 de Julho; Decreto-Lei nº 332/97, de Novembro; Lei 50/2004, de 24 de Agosto

Esc. 1:100



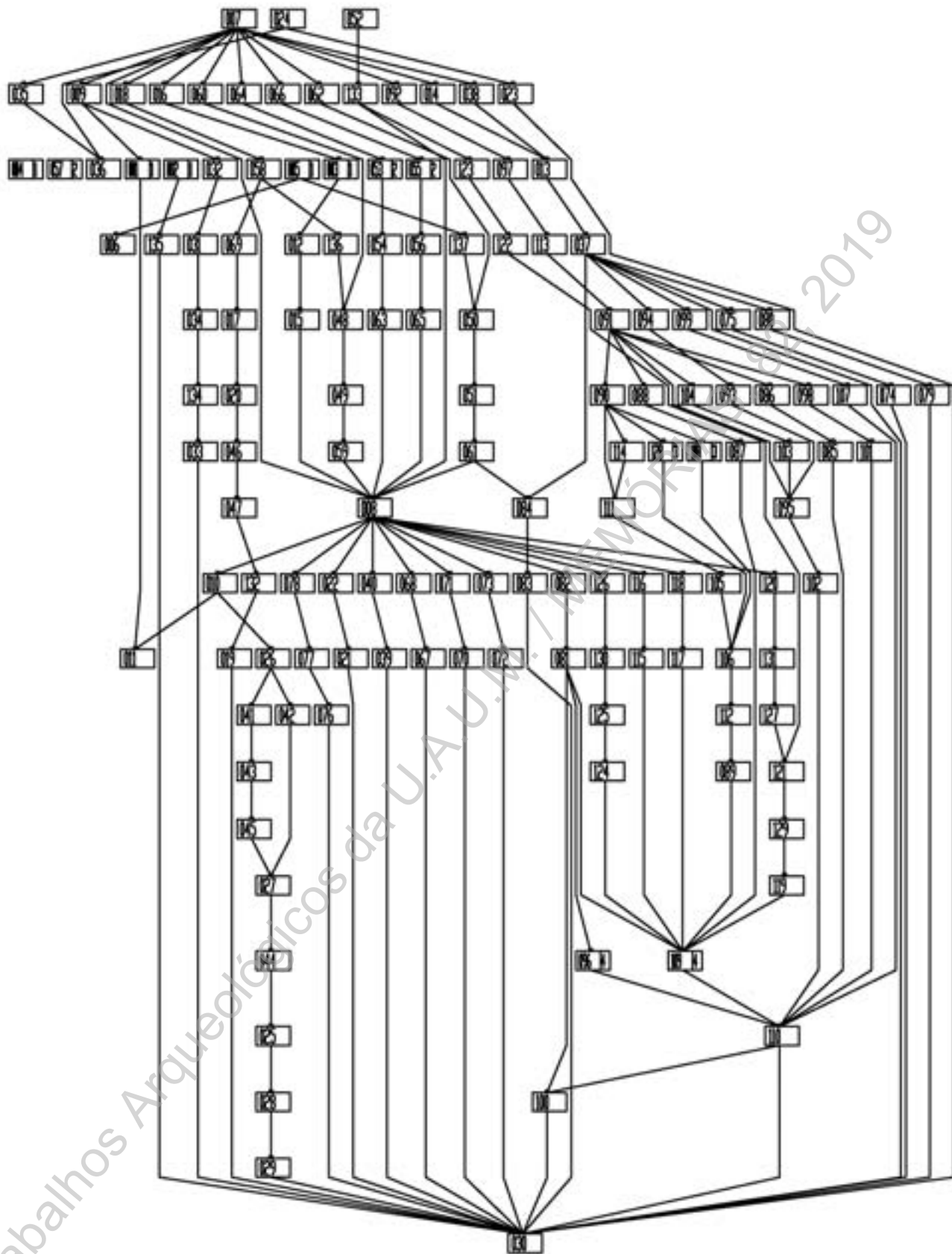

Universidade do Minho  
Unidade de Arqueologia

Projeto de Arqueologia de Braga - Salvamento de Bracara Augusta

BRA18LSB126-128

Diagrama Harris

14 UAUM  
2019

## 8.2 Fotos

Trabalhos Arqueológicos da U.A.U.M. / MEMÓRIAS, 82, 2019



**Foto 1** – Fachada do edifício nº 126-128 do Largo Senhora a Branca.

Trabalhos Arqueológicos da U.A.Evora, n.º 82, 2019



**Foto 2** - Acompanhamento dos trabalhos de remoção de terras.

Trabalhos Arqueológicos da U.A.U.M. / MEMÓRIAS, 82, 2019





**Foto 3** – Acompanhamento dos trabalhos de remoção de terras.



**Foto 4** – Elemento arquitetónico (EA001) recolhido no acompanhamento.





**Foto 5** – Elemento arquitetónico (EA002) recolhido no acompanhamento.



**Foto 6** – Elemento arquitetónico (EA003) recolhido no acompanhamento.

Trabalhos Arqueológicos do A.U.M. / MEMÓRIAS, 82, 2019



**Foto 7** – Elemento arquitetónico (EA004) recolhido no acompanhamento.



**Foto 8** – Registo do poço UE013 com entulho no início dos trabalhos.





**Foto 9** – Plano 1 do poço UE013.

Trabalhos Arqueológicos da U.A.U. MEMÓRIAS, 82, 2019



**Foto 10** – Alçado interno do poço UE013.

Trabalhos Arqueológicos da U.A.U.M. - ARQUEOLOGIAS, 82, 2019



Foto 11 – Base em cerâmica Alto Medieval, UE092.



Foto 12 – Bordo em cerâmica comum moderna, UE092.





**Foto 13** – Bordo em cerâmica Alto Medieval, UE032.



**Foto 14** – Bordo com asa em cerâmica Baixo Medieval, UE034.



Foto 15 – Bordo em cerâmica vidrada moderna, UE032.



Foto 16 – Base de falanxa, UE032.





**Foto 17** – Plano inicial do conjunto de sepulturas.

Trabalhos Arqueológicos da U.A.U.M. / MEMÓRIAS, 82, 2019



**Foto 18** – Plano intermédio do conjunto de sepulturas.

Trabalhos Arqueológicos da U.A.U.M. / MEMÓRIAS, 82, 2019



**Foto 19** – Plano final das sepulturas 1 a 5.

Trabalhos Arqueológicos da U.A.U.M. / MEMÓRIAS, 82, 2019



**Foto 20** – Plano 2, sepultura 1.



**Foto 21** – Plano 3, sepultura 1.





**Foto 22** – Plano final, sepultura 1.



**Foto 23** –Aba em cerâmica comum moderna, UE018.



Foto 24 – Bordo/parede de cerâmica vidrada moderna, UE018.



Foto 25 – Bordo/parede em vidro branco, UE018.



**Foto 26** – Plano final, sepultura 2.



**Foto 27** – Plano 1, sepulturas 3 e 5.





**Foto 28** – Plano final, sepulturas 3 e 5.



**Foto 29** – Aba/parede em cerâmica comum romana, UE040.





**Foto 30** – Corte 1, sepultura 3.



**Foto 31** – Parede em cerâmica comum romana, UE024.



**Foto 32** – Plano 2, sepultura 4.



**Foto 33** – Plano 3, sepultura 4.





**Foto 34** – Plano 4, sepultura 4.



**Foto 35** – Alçado norte, sepultura 4.



Foto 36 – Alçado sul, sepultura 4.

Trabalhos Arqueológicos da U.AJ.M. / MEMÓRIAS, 82, 2019





**Foto 37** – Alçado este, sepultura 4.

Trabalhos Arqueológicos da U.A.U.M. / MEMÓRIAS, 82, 2019



**Foto 38** – Alçado oeste, sepultura 4.



**Foto 39** – Plano final, sepultura 4.



**Foto 40** – Parede em cerâmica comum romana, UE026.



**Foto 41** – Paredes em cerâmica comum romana, UE041.



**Foto 42** – Achado nº61, UE042.





Foto 43 – Plano 1, sepultura 6.



Foto 44 – Plano final, sepultura 6.



**Foto 45** – Bordo em cerâmica de tradição indígena, UE125.



**Foto 46** – Paredes em cerâmica comum fina, UE125.



**Foto 47** – Paredes em cerâmica comum grosseira, UE125.



**Foto 48** – Plano 1, sepultura 7.





**Foto 49** – Plano 2, sepulturas 7 e 21.



**Foto 50** – Plano 3, sepultura 7.





**Foto 51** – Plano final, sepultura 7.



**Foto 52** – Parede em cerâmica de tradição indígena, UE121.



**Foto 53** – Bordo em cerâmica comum grosseira, UE121.



**Foto 54** – Plano 1, sepultura 8.



**Foto 55** – Corte 3, sepultura 8.



**Foto 56** – Plano 4, sepultura 8.





Foto 57 – Plano 5, sepultura 8.



Foto 58 – Plano 6, sepultura 8.





Foto 59 – Plano 7, sepultura 8.



Foto 60 – Plano 8, sepultura 8.



**Foto 61** – Alçado norte, sepultura 8.



**Foto 62** – Alçado este, sepultura 8.





**Foto 63** – Alçado sul, sepultura 8.



**Foto 64** – Plano final, sepultura 8.





**Foto 65** – Paredes em cerâmica de tradição inígena, UE090.



**Foto 66** – Paredes em cerâmica comum fina, UE090.



**Foto 67** – Plano 1, sepultura 9.



**Foto 68** – Plano final, sepultura 9.



Foto 69 – Bordo em Terra Sigillata Hispânica, UE086.



Foto 70 – Paredes em cerâmica comum grosseira, UE086.



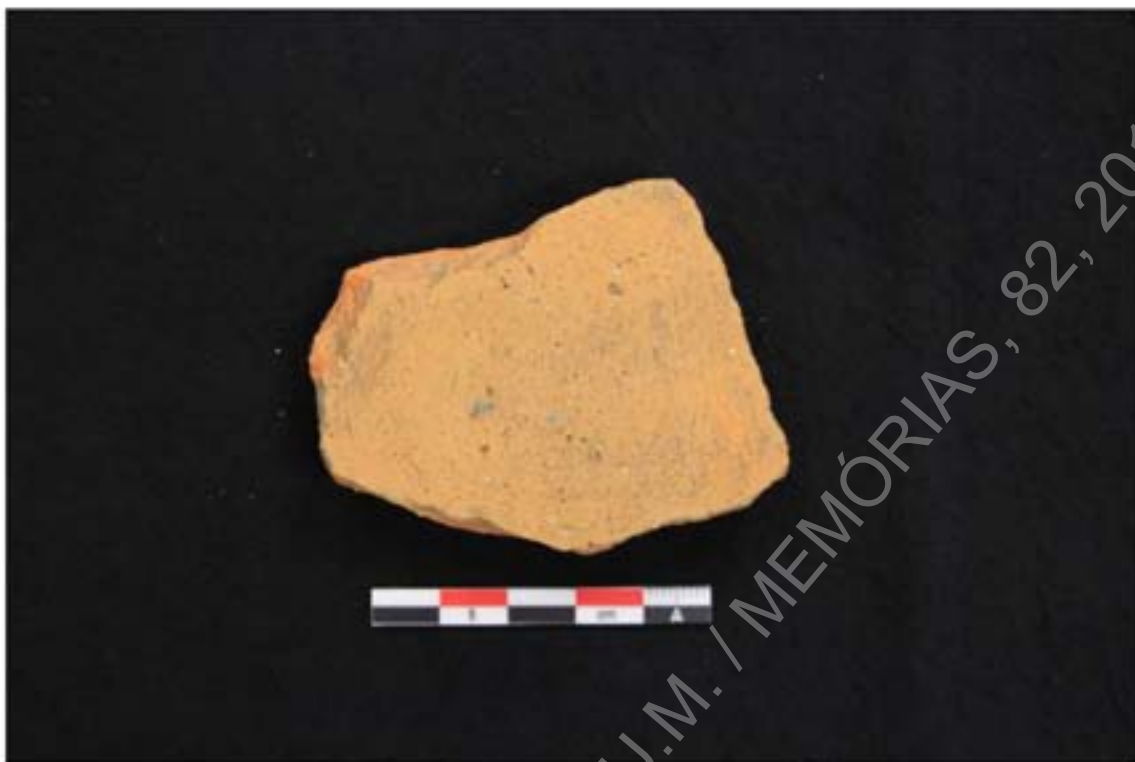

**Foto 71** – Parede em ânfora lusitana, UE086.



**Foto 72** – Achado nº136, UE086.



**Foto 73** – Plano 1, sepultura 10.

Trabalhos Arqueológicos da U.A.U.M. / MEMÓRIAS, 82, 2019



Foto 74 – Plano 2, sepultura 10.

Trabalhos Arqueológicos da U.A.U.M. / MEMÓRIAS, 82, 2019





**Foto 75** – Plano final, sepultura 10.



**Foto 76** – Parede em cerâmica comum romana, UE094.



**Foto 77** – Parede em cerâmica cinzenta tardia de imitação, UE094.



**Foto 78** – Plano 1, sepultura 11.



**Foto 79** – Plano final, sepultura 11.



**Foto 80** – Parede em cerâmica de tradição indígena, UE082.





**Foto 81** – Plano 1, sepultura 12.



**Foto 82** – Plano final, sepultura 12.



Foto 83 – Parede de ânfora oriental, ÚE080.



Foto 84 – Plano 1, sepultura 13.



**Foto 85** – Plano final, sepultura 13.



**Foto 86** – Parede em cerâmica pintada, UE075.





Foto 87 – Plano 1, sepultura 14.



Foto 88 – Plano final, sepultura 14.



**Foto 89** – Plano 1, sepultura 15.



**Foto 90** – Plano final, sepultura 15.



**Foto 91** – Plano 2, sepultura 16.

Trabalhos Arqueológicos da U.A.U.M. / MEMÓRIAS 02 - 2019





**Foto 92** – Plano 3, sepultura 16.

Trabalhos Arqueológicos da U.A.U.M. / MEMÓRIAS, 82, 2019



Foto 93 – Plano final, sepultura 16.



Foto 94 – Plano 1, sepultura 17.



**Foto 95** – Plano final, sepultura 17.



**Foto 96** – Plano 2, sepultura 18.





Foto 97 – Plano final, sepultura 18.



Foto 98 – Parede em cerâmica comum grosseira, UE104.



**Foto 99** – Material de construção, UE104.



**Foto 100** – Plano 5, sepultura 19.



**Foto 101** – Plano final, sepultura 19.

Trabalhos Arqueológicos da U.A.U.M. / MEMÓRIAS, 82, 2019





**Foto 102** – Plano 3, sepultura 20.

Trabalhos Arqueológicos da U.A.U.M. / MEMÓRIAS, 82, 2019



**Foto 103** – Plano 4, sepulturas 10, 18 e 20.



**Foto 104** – Plano final, sepultura 20.



**Foto 105** – Paredes em cerâmica de tradição indígena, UE095.



**Foto 106** – Parede de Terra Sigillata Hispanica, UE095.





**Foto 107** – Colo de ânfora lusitana, UE095.



**Foto 108** – Denticulado em quartzito, UE095.



**Foto 109** – Plano 1, sepultura 21.

Trabalhos Arqueológicos da U.A.U.M. / MEMÓRIAS, 82, 2019



**Foto 110** – Plano final, sepultura 21.

Trabalhos Arqueológicos da U.A.U.M. / MEMÓRIAS, 82, 2019





Foto 111 – Bordo/parede em cerâmica comum romana, UE123.



Foto 112 – Parede em cerâmica comum romana, UE123.



**Foto 113** – Plano 1, sepultura 22.



**Foto 114** – Plano final, sepultura 22.



**Foto 115** – Plano final, sepultura 23.

Trabalhos Arqueológicos da U.A.U.M. / MEMÓRIAS, 82, 2019





Foto 116 – Bordo em cerâmica de tradição indígena, UE126.



Foto 117 – Bordo de Terra Sigillata Hispânica, UE126.



**Foto 118** – Perfil sul, talude.



**Foto 119** – Plano final, sondagem 1.





**Foto 120** – Perfil este, sondagem 1.



**Foto 121** – Perfil norte, sondagem 1.





**Foto 122** – Perfil oeste, sondagem 1.



**Foto 123** – Perfil sul, sondagem 1.



**Foto 124** – Acompanhamento da implantação das placas de betão nas paredes do edificado.

## 9 Apêndices (CD.ROM)

Trabalhos Arqueológicos da U.A.U.M. / MEMÓRIAS, 82, 2019







lógicos da U.A. LIA MEN



balhos Arqueológicos da U.A.U.M. MEMÓRIAS, 82, 20







Trabalhos Arqueológicos da U.A.U.M. / MEMÓRIAS, 82, 2019









lhos Arqueológicos da U.A.U.M. / MEMÓRIAS, 82,











Trabalhos Arqueológicos da U.A.U.M. / MEMÓRIAS, 82, 2019

























Trabalhos Arqueológicos SIAU.M. / MEMÓRIAS, 82, 2011





Trabalhos Arqueológicos da U.A.U.M. / MEMÓRIAS, 82, 2019





Trabalhos Arqueológicos da U.A.U.M. / MENÇIPAS, 82, 2019





Trabalhos Arqueológicos da U.A.U.M. / MEMÓRIAS, 82, 2017









Trabalhos Arqueológicos da U.A.U.M. / MEMÓRIAS, 82, 2019

























Trabalhos Arqueológicos da U.A.U.M. / MEMORIAS, 82, 2019





balhos Arqueológicos da U.A. / I. / MEMÓRIAS, 82, 20





Trabalhos Arqueológicos da U.A.U.M. MEMÓRIAS, 82, 2019















Trabalhos Arqueológicos da U.A.U.M. / MEMÓRIAS, 82, 2019





Trabalhos Arqueológicos da U.A.U.M. / MEMÓRIAS, 82, 2019



## Unidade de Arqueologia da Universidade do Minho

## m\_tipologia de Metais por Sepultura

Tipo			Pregos			Cravos			Outros
Sepultura	T1	T2	T3	T4	T5	C1	C2	C3	
001							111		
002									
003			3				176		
004			2	3			110	8	
005				2					
006		1	6	5					
007			2	5	1				
008		1		11			58		
009			4	1			125		
010							102		
011			4	5			67		
012									
013									
014			9						
015		1							
016							36		
017			2						
018			6	3					
019			1	1					
020			1				53	55	
021				1					
022		2	3		1	6	1		
023									

Pregos (*Uncia* - 1/12 pé) T1 : <= 24,5mm | T2 : 24,6 - 49mm | T3 : 49,1 - 73,5mm | T4 : 73,6 - 98mm | T5 : 98,1 - 122,5mm

Cravos (*Semuncia* - 1/24 pé) C1: <= 12,3mm | C2 : 12,4 - 24,6mm | C3 : > 24,7



## Unidade de Arqueologia da Universidade do Minho

## Tipologia de Pregos por Sepultura

Tipologia	A						B					C					TOTAL					
	Forma completa					Cabeça	Forma completa					Cabeça	Forma completa					Cabeça				
Tipo \ Sepultura	T1	T2	T3	T4	T5		Total A	T1	T2	T3	T4	T5		Total B	T1	T2	T3	T4	T5		Total C	
001																						
002																						
003			3			1	4						1	1							4	5
004			1	1		13	15			1	2		7	10						4	4	29
005				2			2						1	1								3
006			2	3		4	9		1	4	1		1	7				1		1	2	18
007			2	5	1	1	9						1	1								10
008		1		6			7				5			5								12
009			3	1		9	13										1			1	2	15
010						1	1															1
011			2	5		8	15			1				1			1				1	17
012																						
013						2	2						1	1								3
014			4				4			5				5								9
015		1				2	3						2	2								5
016						2	2						2	2						1	1	5
017			2				2															2
018			5	3		3	11			1				1								12
019						2	2			1	1		1	3								5
020						3	3			1			3	4								7
021				1			1															1
022		1			1	3	5		1	2				3			1				1	9
023																						



Tipologias : **A** Cabeça Plana irregular | **B** Cabeça Plana | **C** Cabeça Convexa

Tipo de Pregos (*Uncia* - 1/12 pé) : **T1** <= 24,5mm | **T2** 24,6 - 49mm | **T3** 49,1 - 73,5mm | **T4** 73,6 - 98mm | **T5** 98,1 - 122,5mm





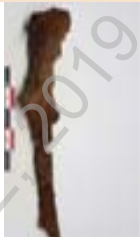

Tipologia de Pregos

Tipologia	A				
Tipo	T 1	T 2	T 3	T 4	T 5
		3	24	27	27
					

Tipologia	B				
Tipo	T 1	T 2	T 3	T 4	T 5
		2	16	9	
					

Tipologia	C				
Tipo	T 1	T 2	T 3	T 4	T 5
			3	1	
					

Tipologias : **A** Cabeça Plana irregular | **B** Cabeça Plana | **C** Cabeça Convexa

Tipo de Prego : (*Uncia* - 1/12 pé) **T1** <= 24,5mm | **T2** 24,6 - 49mm | **T3** 49,1 - 73,5mm | **T4** 73,6 - 98mm | **T5** 98,1 - 122,5mm

Trabalhos Arqueológicos da U.A.U.M. / MEMÓRIAS, 82-2019



## Unidade de Arqueologia da Universidade do Minho

### Lista geral de Necrópoles

#### Sepultura

##### Nº inventário: 001

Tipo estrutura: Caixa ou cova votiva

Tipologia: Cova simples com caixa de tégulas

Orientação: NE/SO

Aparelho: Alvenaria irregular

##### UEs

019 020 046 047 132

##### Materiais

UE	Material	Invent.	Descrição	Nº Frag.	Tipo	Forma
020	Metal	057	Fragmento de prego em ferro.	1	Prego	Cabeça /Espigão
047	Metal	062	Cravos em ferro.	111	Cravo (Clavus Caligarii)	Completa

#### Sepultura

##### Nº inventário: 002

Tipo estrutura: Caixa ou cova votiva

Tipologia: Cova simples

Orientação: NE/SO

##### UEs

021 022

##### Materiais

UE	Material	Invent.	Descrição	Nº Frag.	Tipo	Forma
022	Metal	001	Cravos em ferro.	10	Cravo (Clavus Caligarii)	Cabeça /Espigão
022	Metal	002	Cravo em ferro.	1	Cravo (Clavus Caligarii)	Cabeça /Espigão
022	Metal	003	Fragmento de prego em ferro.	1	Prego	Cabeça /Espigão

#### Sepultura

##### Nº inventário: 003

Tipo estrutura: Caixa ou cova votiva

Tipologia: Cova simples

Orientação: NE/SO

##### UEs

023 024

##### Materiais

UE	Material	Invent.	Descrição	Nº Frag.	Tipo	Forma
024	Cerâmica	1 (UE024)	Fundo em cerâmica comum romana	1		
024	Cerâmica	2 (UE024)	Parede em cerâmica comum romana	1		
024	Cerâmica	3 (UE024)	Imbrex	1		
024	Metal	047	Fragmento de prego em ferro.	1	Prego	Cabeça /Espigão
024	Metal	049	Prego em ferro.	1	Prego	Completa
024	Metal	054	Prego em ferro.	1	Prego	Completa
024	Metal	055.1	Cravos em ferro.	176	Cravo (Clavus Caligarii)	Completa
024	Metal	055.2	Chapas de bota em ferro.	2	Chapa de bota	
024	Metal	056	Fragmento de prego em ferro.	1	Prego	Espigão
024	Metal	058	Fragmento de prego em ferro.	1	Prego	Cabeça /Espigão
024	Metal	059	Prego em ferro.	1	Prego	Completa
024	Metal	060	Fragmento de prego em ferro.	1	Prego	Espigão

## Sepultura

### Nº inventário: 004

Tipo estrutura: Caixa ou cova votiva

Tipologia: Cova simples com caixa de tijolos

Orientação: NNE/SSO

### UEs

025 026 027 041 042 043 044 045

### Materiais

UE	Material	Invent.	Descrição	Nº Frag.	Tipo	Forma
026	Cerâmica	1 (UE026)	Parede em cerâmica comum romana	1		
026	Metal	004	Fragmento de prego em ferro.	1	Prego	Cabeça /Espigão
041	Cerâmica	1, 2, 3, 4 (UE041)	Parede em cerâmica comum romana	4		
041	Metal	005	Fragmento de prego em ferro.	1	Prego	Cabeça /Espigão
041	Metal	006	Fragmento de prego em ferro.	1	Prego	Cabeça /Espigão
041	Metal	007	Fragmento de prego em ferro.	1	Prego	Cabeça /Espigão
041	Metal	008	Fragmento de prego em ferro.	1	Prego	Espigão
041	Metal	009	Fragmento de prego em ferro.	1	Prego	Espigão
041	Metal	010	Fragmento de prego em ferro.	1	Prego	Espigão
041	Metal	011	Fragmento de prego em ferro.	1	Prego	Cabeça /Espigão
041	Metal	012	Fragmento de prego em ferro.	1	Prego	Cabeça /Espigão
041	Metal	013	Fragmento de prego em ferro.	1	Prego	Espigão
041	Metal	014	Prego em ferro.	1	Prego	Completa
041	Metal	015	Fragmento de prego em ferro.	1	Prego	Cabeça /Espigão
041	Metal	016	Fragmento de prego em ferro.	1	Prego	Cabeça /Espigão
041	Metal	017	Fragmento de prego em ferro.	1	Prego	Cabeça /Espigão
041	Metal	018	Fragmento de prego em ferro.	1	Prego	Cabeça /Espigão
041	Metal	019	Fragmento de prego em ferro.	1	Prego	Cabeça /Espigão
041	Metal	020	Fragmento de prego em ferro.	1	Prego	Cabeça /Espigão
041	Metal	021	Fragmento de prego em ferro.	1	Prego	Espigão
041	Metal	022	Fragmento de prego em ferro.	1	Prego	Cabeça /Espigão
041	Metal	023	Prego em ferro.	1	Prego	Completa
041	Metal	026	Fragmento de prego em ferro.	1	Prego	Cabeça /Espigão
041	Metal	027	Prego em ferro.	1	Prego	Completa
041	Metal	031	Fragmento de prego em ferro.	1	Prego	Cabeça /Espigão
041	Metal	032	Fragmento de prego em ferro.	1	Prego	Cabeça /Espigão
041	Metal	033	Fragmento de prego em ferro.	1	Prego	Cabeça /Espigão
041	Metal	034	Fragmento de prego em ferro.	1	Prego	Espigão
041	Metal	035	Prego em ferro.	1	Prego	Completa
041	Metal	036	Fragmento de prego em ferro.	1	Prego	Cabeça /Espigão
041	Metal	037	Fragmento de prego em ferro.	1	Prego	Cabeça /Espigão
042	Cerâmica	1 (UE042)	Parede em cerâmica comum romana	1		
042	Moeda	001	Antoninianus de 271-274			
042	Moeda	061	Antoninianus de 271-274			
043	Cerâmica	1 (UE043)	Parede em cerâmica comum romana	1		
043	Metal	039	Fragmento de prego em ferro	1	Prego	Espigão
043	Metal	040	Fragmento de prego em ferro.	1	Prego	Cabeça /Espigão
043	Metal	041	Fragmento de prego em ferro.	1	Prego	Espigão
043	Metal	042	Fragmento de prego em ferro.	1	Prego	Cabeça /Espigão
043	Metal	043	Fragmento de prego em ferro.	1	Prego	Espigão
043	Metal	044	Fragmento de prego em ferro.	1	Prego	Cabeça /Espigão
043	Metal	045	Cravos em ferro.	8	Cravo (Clavus Caligarii)	Completa
043	Metal	046	Fragmento de prego em ferro.	1	Prego	Espigão
043	Metal	048	Fragmento de prego em ferro.	1	Prego	Espigão
043	Metal	050	Fragmento de prego em ferro.	1	Prego	Cabeça /Espigão
043	Metal	051	Fragmento de prego em ferro.	1	Prego	Cabeça /Espigão
043	Metal	052	Prego em ferro.	1	Prego	Completa
043	Metal	053	Cravos em ferro.	110	Cravo (Clavus Caligarii)	Completa



## Sepultura

### Nº inventário: 005

Tipo estrutura: Caixa ou cova votiva  
Orientação: NE/SO

Tipologia: Cova simples

### UEs

039 040

### Materiais

UE	Material	Invent.	Descrição	Nº Frag.	Tipo	Forma
040	Cerâmica	1 (UE040)	Aba/parede em cerâmica comum romana	1		
040	Cerâmica	2, 3 (UE040)	Parede em cerâmica comum romana	2		
040	Metal	024	Prego em ferro.	1	Prego	Completa
040	Metal	028.1, 025	Prego em ferro.	1	Prego	Completa
040	Metal	028.2	Cravos em ferro.	3	Cravo (Clavus Caligarii)	Cabeça /Espigão
040	Metal	029.1	Fragmento de prego em ferro.	1	Prego	Espigão
040	Metal	029.2	Fragmento de prego em ferro.	1	Prego	Espigão
040	Metal	029.3	Cravos em ferro.	10	Cravo (Clavus Caligarii)	Cabeça
040	Metal	030	Fragmento de prego em ferro.	1	Prego	Cabeça /Espigão
040	Metal	038.1	Fragmento de prego em ferro.	1	Prego	Espigão
040	Metal	038.2	Fragmento de prego em ferro.	1	Prego	Espigão
040	Metal	038.3	Fragmento de prego em ferro.	1	Prego	Espigão
040	Metal	038.4	Cravos em ferro.	20	Cravo (Clavus Caligarii)	Cabeça /Espigão

## Sepultura

### Nº inventário: 006

Tipo estrutura: Caixa ou cova votiva  
Orientação: NNO/SSE

Tipologia: Cova simples

### UEs

124 125

### Materiais

UE	Material	Invent.	Descrição	Nº Frag.	Tipo	Forma
125	Cerâmica	1 (UE125)	Bordo de cerâmica de tradição indígena.	1		
125	Cerâmica	2 (UE125)	Parede de cerâmica de tradição indígena.	1		
125	Cerâmica	3, 4, 5, 6 (UE125)	Parede de cerâmica comum fina.	4		
125	Cerâmica	7, 8 (UE125)	Parede de cerâmica comum grosseira.	2		
125	Metal	184	Fragmento de prego em ferro.	1	Prego	Espigão
125	Metal	209	Fragmento de prego em ferro.	1	Prego	Cabeça /Espigão
125	Metal	210.1	Prego em ferro.	1	Prego	Completa
125	Metal	210.2	Fragmento de prego em ferro.	1	Prego	Cabeça /Espigão
125	Metal	211	Prego em ferro.	1	Prego	Completa
125	Metal	212	Fragmento de prego em ferro.	1	Prego	Cabeça /Espigão
125	Metal	213	Prego em ferro.	1	Prego	Completa
125	Metal	214	Prego em ferro.	1	Prego	Completa
125	Metal	215	Fragmento de prego em ferro.	1	Prego	Cabeça /Espigão
125	Metal	216	Prego em ferro.	1	Prego	Completa
125	Metal	217	Fragmento de prego em ferro.	1	Prego	Cabeça /Espigão
125	Metal	218	Prego em ferro.	1	Prego	Completa
125	Metal	219.1	Prego em ferro.	1	Prego	Completa
125	Metal	219.2	Fragmento de prego em ferro.	1	Prego	Espigão
125	Metal	220.1	Prego em ferro.	1	Prego	Completa
125	Metal	220.2	Prego em ferro.	1	Prego	Completa

125	Metal	221.1	Prego em ferro.	1	Prego	Completa
125	Metal	221.2	Prego em ferro.	1	Prego	Completa
125	Metal	221.3	Fragmento de prego em ferro.	1	Prego	Cabeça /Espigão
125	Metal	222	Prego em ferro.	1	Prego	Completa
125	Metal	223	Fragmento de prego em ferro.	1	Prego	Espigão

## Sepultura

### Nº inventário: 007

Tipo estrutura: Caixa ou cova votiva

Tipologia: Cova simples

Orientação: NNO/SSE

### UEs

119 121 129

### Materiais

UE	Material	Invent.	Descrição	Nº Frag.	Tipo	Forma
121	Cerâmica	1 (UE121)	Parede de tradição indígena.	1		
121	Cerâmica	2 (UE121)	Bordo de cerâmica comum fina.	1		
121	Cerâmica	3 (UE121)	Bordo de cerâmica comum grosseira.	1		
121	Cerâmica	4, 5, 6 (UE121)	Parede de cerâmica comum grosseira.	3		
121	Cerâmica	7, 8, 9 (UE121)	Material de construção.	3		
121	Metal	185	Prego em ferro.	1	Prego	Completa
121	Metal	186	Prego em ferro.	1	Prego	Completa
121	Metal	187	Prego em ferro.	1	Prego	Completa
121	Metal	188.1	Prego em ferro.	1	Prego	Completa
121	Metal	188.2	Fragmento de prego em ferro.	1	Prego	Cabeça /Espigão
121	Metal	189, 194	Prego em ferro.	1	Prego	Completa
121	Metal	190	Prego em ferro.	1	Prego	Completa
121	Metal	191	Prego em ferro.	1	Prego	Completa
121	Metal	192	Prego em ferro.	1	Prego	Completa
121	Metal	195	Fragmento de prego em ferro.	1	Prego	Cabeça /Espigão

## Sepultura

### Nº inventário: 008

Tipo estrutura: Caixa ou cova votiva

Tipologia: Cova simples com caixa de telhas e tijolo

Orientação: NE/SO

### UEs

089 090 105 106 108 111 112 128

### Materiais

UE	Material	Invent.	Descrição	Nº Frag.	Tipo	Forma
090	Cerâmica	1, 2, 3 (UE090)	Parede de tradição indígena.	3		
090	Cerâmica	4, 5 (UE090)	Parede de cerâmica comum fina.	2		
090	Cerâmica	6 (UE090)	Parede de cerâmica Alto Medieval.	1		
105	Cerâmica	1, 2 (UE105)	Parede em cerâmica comum romana	2		
108	Cerâmica	1, 2, 3, 6 (UE108)	Parede em cerâmica comum fina	4		
108	Cerâmica	4, 5, 7, 8 (UE108)	Parede em cerâmica comum romana	4		
108	Metal	193	Prego em ferro.	1	Prego	Completa
108	Metal	196	Prego em ferro.	1	Prego	Completa
108	Metal	201	Prego em ferro.	1	Prego	Completa
108	Metal	202	Prego em ferro.	1	Prego	Completa

108	Metal	203	Prego em ferro.	1	Prego	Completa
108	Metal	204	Prego em ferro.	1	Prego	Completa
108	Metal	205	Prego em ferro.	1	Prego	Completa
108	Metal	206	Cravos em ferro.	30	Cravo (Clavus Caligarii)	Completa
108	Metal	207	Prego em ferro.	1	Prego	Completa
108	Metal	208	Cravos em ferro.	28	Cravo (Clavus Caligarii)	Completa
128	Metal	197	Prego em ferro.	1	Prego	Completa
128	Metal	198	Prego em ferro.	1	Prego	Completa
128	Metal	199	Prego em ferro.	1	Prego	Completa
128	Metal	200	Prego em ferro.	1	Prego	Completa

## Sepultura

Nº inventário: 009

Tipo estrutura: Caixa ou cova votiva

Tipologia: Cova simples

Orientação: NNO/SSE

### UEs

085 086

### Materiais

UE	Material	Invent.	Descrição	Nº Frag.	Tipo	Forma
086	Cerâmica	1 (UE086)	Bordo de TSH.	1		
086	Cerâmica	2, 3 (UE086)	Paredes de cerâmica comum fina.	2		
086	Cerâmica	4, 5, 6, 7 (UE086)	Paredes de cerâmica comum grosseira.	4		
086	Cerâmica	8 (UE086)	Parede de ânfora lusitana.	1		
086	Cerâmica	9 (UE086)	Material de construção.	1		
086	Metal	090	Prego em ferro.	1	Prego	Completa
086	Metal	091	Fragmento de prego em ferro.	1	Prego	Cabeça /Espigão
086	Metal	096	Fragmento de prego em ferro.	1	Prego	Espigão
086	Metal	097	Prego em ferro.	1	Prego	Completa
086	Metal	103.1	Fragmento de prego em ferro.	1	Prego	Cabeça /Espigão
086	Metal	103.2	Fragmento de prego em ferro.	1	Prego	Espigão
086	Metal	119	Fragmento de prego em ferro.	1	Prego	Cabeça /Espigão
086	Metal	120	Prego em ferro.	1	Prego	Completa
086	Metal	121	Fragmento de prego em ferro.	1	Prego	Espigão
086	Metal	122	Fragmento de prego em ferro.	1	Prego	Cabeça /Espigão
086	Metal	123.1	Fragmento de prego em ferro.	1	Prego	Espigão
086	Metal	123.2	Fragmento de prego em ferro.	1	Prego	Espigão
086	Metal	124	Cravos em ferro.	65	Cravo (Clavus Caligarii)	Completa
086	Metal	131	Cravos em ferro.	60	Cravo (Clavus Caligarii)	Completa
086	Metal	139	Prego em ferro.	1	Prego	Completa
086	Metal	140	Prego em ferro.	1	Prego	Completa
086	Metal	141	Fragmento de prego em ferro.	1	Prego	Cabeça /Espigão
086	Metal	142	Fragmento de prego em ferro.	1	Prego	Cabeça /Espigão
086	Metal	143	Fragmento de prego em ferro.	1	Prego	Cabeça /Espigão
086	Metal	144	Fragmento de prego em ferro.	1	Prego	Cabeça /Espigão
086	Metal	145	Fragmento de prego em ferro.	1	Prego	Cabeça /Espigão
086	Metal	152	Fragmento de prego em ferro.	1	Prego	Cabeça /Espigão
086	Moeda	136	Antoninianus de 282-283			
086	Moeda	137	Ae baixo-imperial			
086	Moeda	138	Radiatus dos finais do século III/inícios do século IV			

## Sepultura

Nº inventário: 010

Tipo estrutura: Caixa ou cova votiva

Tipologia: Cova simples

Orientação: NE/SO

**UEs**

093 094

**Materiais**

UE	Material	Invent.	Descrição	Nº Frag.	Tipo	Forma
094	Cerâmica	1 (UE094)	Parede em cerâmica cinzenta tardia de imitação.	1		
094	Cerâmica	2 (UE094)	Parede em cerâmica comum romana.	1		
094	Metal	104	Cravos em ferro.	62	Cravo (Clavus Caligarii)	Completa
094	Metal	105	Cravos em ferro.	40	Cravo (Clavus Caligarii)	Completa
094	Metal	109	Fragmento de prego em ferro.	1	Prego	Cabeça /Espigão

**Sepultura****Nº inventário: 011**

Tipo estrutura: Caixa ou cova votiva

Tipologia: Cova simples

Orientação: N/S

**UEs**

081 082

**Materiais**

UE	Material	Invent.	Descrição	Nº Frag.	Tipo	Forma
082	Cerâmica	1 (UE082)	Parede de tradição indígena.	1		
082	Metal	073, 094.2	Prego em ferro.	1	Prego	Completa
082	Metal	075	Prego em ferro.	1	Prego	Completa
082	Metal	076	Prego em ferro.	1	Prego	Completa
082	Metal	077	Prego em ferro.	1	Prego	Completa
082	Metal	078	Prego em ferro.	1	Prego	Completa
082	Metal	080	Fragmento de prego em ferro.	1	Prego	Cabeça /Espigão
082	Metal	081	Fragmento de prego em ferro.	1	Prego	Cabeça /Espigão
082	Metal	082	Fragmento de prego em ferro.	1	Prego	Cabeça /Espigão
082	Metal	083	Fragmento de prego em ferro.	1	Prego	Cabeça /Espigão
082	Metal	084	Fragmento de prego em ferro.	1	Prego	Cabeça /Espigão
082	Metal	085	Prego em ferro.	1	Prego	Completa
082	Metal	086	Fragmento de prego em ferro.	1	Prego	Cabeça /Espigão
082	Metal	087	Prego em ferro.	1	Prego	Completa
082	Metal	088	Prego em ferro.	1	Prego	Completa
082	Metal	089	Fragmento de prego em ferro.	1	Prego	Cabeça /Espigão
082	Metal	093	Cravos em ferro.	67	Cravo (Clavus Caligarii)	Completa
082	Metal	094.1	Fragmento de prego em ferro.	1	Prego	Cabeça /Espigão
082	Metal	098	Prego em ferro.	1	Prego	Completa

**Sepultura****Nº inventário: 012**

Tipo estrutura: Caixa ou cova votiva

Tipologia: Cova simples

Orientação: NNO/SSE

**UEs**

079 080

**Materiais**

UE	Material	Invent.	Descrição	Nº Frag.	Tipo	Forma
080	Cerâmica	1 (UE080)	Parede em ânfora oriental	1		
080	Cerâmica	2 (UE080)	Parede em cerâmica comum romana	1		
080	Metal	074	Fragmento de prego em ferro.	1	Prego	Espigão
080	Metal	079	Fragmento de prego em ferro.	1	Prego	Espigão



## Sepultura

### Nº inventário: 013

Tipo estrutura: Caixa ou cova votiva  
Orientação: NNO/SSE

Tipologia: Cova simples

### UEs

074 075

### Materiais

UE	Material	Invent.	Descrição	Nº Frag.	Tipo	Forma
075	Cerâmica	1 (UE075)	Parede de cerâmica pintada.	1		
075	Metal	066	Fragmento de prego em ferro.	1	Prego	Cabeça /Espigão
075	Metal	067	Fragmento de prego em ferro.	1	Prego	Cabeça /Espigão
075	Metal	068	Fragmento de prego em ferro.	1	Prego	Cabeça /Espigão
075	Metal	069	Fragmento de prego em ferro.	1	Prego	Espigão

## Sepultura

### Nº inventário: 014

Tipo estrutura: Caixa ou cova votiva  
Orientação: E/O

Tipologia: Cova simples

### UEs

083 084

### Materiais

UE	Material	Invent.	Descrição	Nº Frag.	Tipo	Forma
084	Metal	106	Prego em ferro.	1	Prego	Completa
084	Metal	107	Prego em ferro.	1	Prego	Completa
084	Metal	108	Prego em ferro.	1	Prego	Completa
084	Metal	110	Prego em ferro.	1	Prego	Completa
084	Metal	111	Prego em ferro.	1	Prego	Completa
084	Metal	112	Prego em ferro.	1	Prego	Completa
084	Metal	113	Prego em ferro.	1	Prego	Completa
084	Metal	114	Prego em ferro.	1	Prego	Completa
084	Metal	115	Prego em ferro.	1	Prego	Completa

## Sepultura

### Nº inventário: 015

Tipo estrutura: Caixa ou cova votiva  
Orientação: NE/SO

Tipologia: Cova simples

### UEs

070 071

### Materiais

UE	Material	Invent.	Descrição	Nº Frag.	Tipo	Forma
071	Cerâmica	1 (UE071)	Parede de cerâmica indígena.	1		
071	Cerâmica	2 (UE071)	Parede de cerâmica comum fina.	1		
071	Cerâmica	3, 5 (UE071)	Parede de cerâmica comum grosseira.	2		
071	Cerâmica	4 (UE071)	Bordo de cerâmica Alto Medieval.	1		
071	Cerâmica	6 (UE071)	Material de construção.	1		
071	Metal	063	Fragmento de prego em ferro.	1	Prego	Cabeça /Espigão
071	Metal	064.1	Fragmento de prego em ferro.	1	Prego	Cabeça /Espigão

071	Metal	064.2	Fragmento de prego em ferro.	1	Prego	Espigão
071	Metal	065	Prego em ferro.	1	Prego	Completa
071	Metal	070	Fragmento de prego em ferro.	1	Prego	Cabeça /Espigão
071	Metal	071	Escória de ferro.	1	Escória	
071	Metal	072	Fragmento de prego em ferro.	1	Prego	Cabeça /Espigão

## Sepultura

### Nº inventário: 016

Tipo estrutura: Caixa ou cova votiva

Tipologia: Cova simples com caixa de telhas

Orientação: N/S

### UEs

076 077 078

### Materiais

UE	Material	Invent.	Descrição	Nº Frag.	Tipo	Forma
078	Metal	092	Fragmento de prego em ferro.	1	Prego	Cabeça /Espigão
078	Metal	095	Fragmento de prego em ferro.	1	Prego	Cabeça /Espigão
078	Metal	099	Fragmento de prego em ferro.	1	Prego	Cabeça /Espigão
078	Metal	100	Fragmento de prego em ferro.	1	Prego	Cabeça /Espigão
078	Metal	101.1	Cravos em ferro.	36	Cravo (Clavus Caligarii)	Completa
078	Metal	101.2	Fragmento de prego em ferro.	1	Prego	Espigão
078	Metal	102	Fragmento de prego em ferro.	1	Prego	Cabeça /Espigão

## Sepultura

### Nº inventário: 017

Tipo estrutura: Caixa ou cova votiva

Tipologia: Cova simples

Orientação: NNO/SSE

### UEs

115 116

### Materiais

UE	Material	Invent.	Descrição	Nº Frag.	Tipo	Forma
116	Metal	173	Prego em ferro.	1	Prego	Completa
116	Metal	181	Prego em ferro.	1	Prego	Completa

## Sepultura

### Nº inventário: 018

Tipo estrutura: Caixa ou cova votiva

Tipologia: Cova simples

Orientação: N/S

### UEs

103 104

### Materiais

UE	Material	Invent.	Descrição	Nº Frag.	Tipo	Forma
104	Cerâmica	1, 2 (UE104)	Parede de cerâmica comum grosseira.	2		
104	Cerâmica	3 (UE104)	Material de construção.	1		
104	Metal	116.1	Fragmento de prego em ferro.	1	Prego	Espigão
104	Metal	117	Prego em ferro.	1	Prego	Completa
104	Metal	118.1	Prego em ferro.	1	Prego	Completa
104	Metal	118.2, 116.2	Prego em ferro.	1	Prego	Completa
104	Metal	125	Fragmento de prego em ferro.	1	Prego	Cabeça /Espigão
104	Metal	126	Fragmento de prego em ferro.	1	Prego	Espigão
104	Metal	127.1	Fragmento de prego em ferro.	1	Prego	Cabeça /Espigão
104	Metal	127.2	Fragmento de prego em ferro.	1	Prego	Espigão

104	Metal	128	Prego em ferro.	1	Prego	Completa
104	Metal	129	Prego em ferro.	1	Prego	Completa
104	Metal	130	Prego em ferro.	1	Prego	Completa
104	Metal	132	Prego em ferro.	1	Prego	Completa
104	Metal	133	Prego em ferro.	1	Prego	Completa
104	Metal	134	Prego em ferro.	1	Prego	Completa
104	Metal	135	Fragmento de prego em ferro.	1	Prego	Cabeça /Espigão

## Sepultura

### Nº inventário: 019

Tipo estrutura: Caixa ou cova votiva

Tipologia: Cova simples

Orientação: N/S

### UEs

098 101

### Materiais

UE	Material	Invent.	Descrição	Nº Frag.	Tipo	Forma
098	Metal	154	Fragmento de prego em ferro.	1	Prego	Cabeça /Espigão
098	Metal	155	Fragmento de prego em ferro.	1	Prego	Cabeça /Espigão
098	Metal	156	Fragmento de prego em ferro.	1	Prego	Cabeça /Espigão
098	Metal	157	Prego em ferro.	1	Prego	Completa
098	Metal	158	Prego em ferro.	1	Prego	Completa

## Sepultura

### Nº inventário: 020

Tipo estrutura: Caixa ou cova votiva

Tipologia: Cova simples

Orientação: E/O

### UEs

095 102

### Materiais

UE	Material	Invent.	Descrição	Nº Frag.	Tipo	Forma
095	Cerâmica	1, 2, 3 (UE095)	Paredes de cerâmica de tradição indígena.	3		
095	Cerâmica	4 (UE095)	Parede de TSH.	1		
095	Cerâmica	5 (UE095)	Parede de cerâmica comum fina.	1		
095	Cerâmica	6 (UE095)	Parede de cerâmica comum fina com aguada.	1		
095	Cerâmica	7 (UE095)	Base de cerâmica comum grosseira.	1		
095	Cerâmica	8 (UE095)	Colo de ânfora lusitana.	1		
095	Elemento_arquitetonico	1	Denticulado em quartzito			
095	Metal	1	Cravo em ferro.	1	Cravo (Clavus Caligarii)	Completa
095	Metal	159	Fragmento de prego em ferro.	1	Prego	Espigão
095	Metal	160	Fragmento de prego em ferro.	1	Prego	Cabeça /Espigão
095	Metal	161	Fragmento de prego em ferro.	1	Prego	Cabeça /Espigão
095	Metal	162	Fragmento de prego em ferro.	1	Prego	Cabeça /Espigão
095	Metal	163	Prego em ferro.	1	Prego	Completa
095	Metal	164	Fragmento de prego em ferro.	1	Prego	Cabeça /Espigão
095	Metal	165.1	Cravos em ferro.	55	Cravo (Clavus Caligarii)	Completa
095	Metal	165.2	Fragmento de prego em ferro.	1	Prego	Cabeça /Espigão
095	Metal	166.1	Cravos em ferro.	52	Cravo (Clavus Caligarii)	Completa
095	Metal	166.2	Fragmento de prego em ferro.	1	Prego	Cabeça /Espigão

## Sepultura

**Nº inventário: 021**

Tipo estrutura: Caixa ou cova votiva

Tipologia: Cova simples

Orientação: N/S

**UEs**

122 123

**Materiais**

UE	Material	Invent.	Descrição	Nº Frag.	Tipo	Forma
123	Cerâmica	1 (UE123)	Bordo/parede em cerâmica comum romana.	1		
123	Cerâmica	2, 3 (UE123)	Parede em cerâmica comum romana.	2		
123	Metal	167	Prego em ferro.	1	Prego	Completa

**Sepultura****Nº inventário: 022**

Tipo estrutura: Caixa ou cova votiva

Tipologia: Cova simples

Orientação: N/S

**UEs**

117 118

**Materiais**

UE	Material	Invent.	Descrição	Nº Frag.	Tipo	Forma
118	Metal	168	Cravo em ferro.	1	Cravo (Clavus Caligarii)	Completa
118	Metal	169	Fragmento de prego em ferro.	1	Prego	Espigão
118	Metal	170	Fragmento de prego em ferro.	1	Prego	Cabeça /Espigão
118	Metal	171	Prego em ferro.	1	Prego	Completa
118	Metal	172	Prego em ferro.	1	Prego	Completa
118	Metal	174	Prego em ferro.	1	Prego	Completa
118	Metal	175	Prego em ferro.	1	Prego	Completa
118	Metal	176	Prego em ferro.	1	Prego	Completa
118	Metal	177	Fragmento de prego em ferro.	1	Prego	Espigão
118	Metal	178	Fragmento de prego em ferro.	1	Prego	Espigão
118	Metal	179	Fragmento de prego em ferro.	1	Prego	Cabeça /Espigão
118	Metal	180	Prego em ferro.	1	Prego	Completa
118	Metal	182	Fragmento de prego em ferro.	1	Prego	Espigão
118	Metal	183.1	Cravos em ferro.	6	Cravo (Clavus Caligarii)	Completa
118	Metal	183.2	Fragmento de prego em ferro.	1	Prego	Cabeça /Espigão

**Sepultura****Nº inventário: 023**

Tipo estrutura: Caixa ou cova votiva

Tipologia: Cova simples

Orientação: NNO/SSE

**UEs**

126 130

**Materiais**

UE	Material	Invent.	Descrição	Nº Frag.	Tipo	Forma
126	Cerâmica	1 (UE126)	Bordo de cerâmica de tradição indígena.	1		
126	Cerâmica	2 (UE126)	Bordo de TSH.	1		
126	Cerâmica	3 (UE126)	Parede de cerâmica comum grosseira.	1		



**Unidade de Arqueologia da Universidade do Minho****Lista de Metais**

Largo da Senhora a Branca, 126-128

**Identificação**

N° inventário/achado: 001

N° achado: 001

Depósito: UAUM-MDDS

Cravos em ferro.

**Localização**

Sondagem: Acompanhamento

UE: 022

**Coordenadas:**

X: -23732.43

Y: 209116.38

Cota: 187.07

**Caracterização**

Tipologia: Cravo (Clavus Caligarii) N° fragmentos: 10

Materia Prima: Ferro

Depósito: UAUM-MDDS

Forma: Cabeça /Espigão

**Dimensões:**

Elemento 1 - Cabeça Altura:6 Diâmetro:10 Seção:Convexa

Elemento 2 - Espigão Comprimento:14 Diâmetro:3 Seção:Circular Seção interior:Preenchida

**Tratamento:**

Limpeza: Seco

Conservação:Benzo-triazol 3%

**Identificação**

N° inventário/achado: 002

N° achado: 002

Depósito: UAUM-MDDS

Cravo em ferro.

**Localização**

Sondagem: Acompanhamento

UE: 022

**Coordenadas:**

X: -23732.25

Y: 209116.91

Cota: 187.03

**Caracterização**

Tipologia: Cravo (Clavus Caligarii) N° fragmentos: 1

Materia Prima: Ferro

Depósito: UAUM-MDDS

Forma: Cabeça /Espigão

**Dimensões:**

Elemento 1 - Cabeça Altura:5 Diâmetro:10 Seção:Convexa

Elemento 2 - Espigão Comprimento:15 Diâmetro:3 Seção:Circular

**Tratamento:**

Limpeza: Seco

Conservação:Benzo-triazol 3%

**Identificação**

N° inventário/achado: 003

N° achado: 003

Depósito: UAUM-MDDS

Fragmento de prego em ferro.

**Localização**

Sondagem: Acompanhamento

UE: 022

**Coordenadas:**

X: -23732.42

Y: 209116.29

Cota: 187.02

**Caracterização**

Tipologia: Pregos N° fragmentos: 1

Materia Prima: Ferro

Depósito: UAUM-MDDS

Forma: Cabeça /Espigão

**Dimensões:**

Elemento 1 - Cabeça Comprimento:16 Largura:13 Altura:5 Seção:Retangular

Elemento 2 - Espigão Comprimento:45 Largura:5 Seção:Quadrada Seção interior:Preenchida

**Tratamento:**

Limpeza: Seco

Conservação:Benzo-triazol 3%

**Identificação**

N° inventário/achado: 004

N° achado: 004

Depósito: UAUM-MDDS

Fragmento de prego em ferro.

**Localização**Sondagem: Acompanhamento UE: 026 **Coordenadas:** X: -23734.92 Y: 209114.43 Cota: 187.10**Caracterização**

Tipologia: Prego N° fragmentos: 1 Materia Prima: Ferro

Depósito: UAUM-MDDS

Forma: Cabeça /Espigão

**Dimensões:**

Elemento 1 - Cabeça	Comprimento:21	Largura:16	Altura:10	Seção:Plana irregular
Elemento 2 - Espigão	Comprimento:33	Largura:5	Seção:Quadrada	Seção interior:Preenchida

**Tratamento:**

Limpeza: Seco Conservação:Benztotriazol 3%

**Identificação**

N° inventário/achado: 005

N° achado: 005

Depósito: UAUM-MDDS

Fragmento de prego em ferro.

**Localização**Sondagem: Acompanhamento UE: 041 **Coordenadas:** X: -23734.37 Y: 209116.02 Cota: 186.94**Caracterização**

Tipologia: Prego N° fragmentos: 1 Materia Prima: Ferro Outros materiais: Madeira

Depósito: UAUM-MDDS

Forma: Cabeça /Espigão

**Dimensões:**

Elemento 1 - Cabeça	Comprimento:19	Largura:14	Altura:5	Seção:Plana
Elemento 2 - Espigão	Comprimento:41	Largura:6	Seção:Retangular	Seção interior:Preenchida

**Tratamento:**

Limpeza: Seco Conservação:Benztotriazol 3%

**Identificação**

N° inventário/achado: 006

N° achado: 006

Depósito: UAUM-MDDS

Fragmento de prego em ferro.

**Localização**Sondagem: Acompanhamento UE: 041 **Coordenadas:** X: -23734.04 Y: 209115.88 Cota: 186.87**Caracterização**

Tipologia: Prego N° fragmentos: 1 Materia Prima: Ferro

Depósito: UAUM-MDDS

Forma: Cabeça /Espigão

**Dimensões:**

Elemento 1 - Cabeça	Comprimento:19	Largura:12	Altura:4	Seção:Plana
Elemento 2 - Espigão	Comprimento:37	Largura:6	Seção:Retangular	Seção interior:Preenchida

**Tratamento:**

Limpeza: Seco Conservação:Benztotriazol 3%

### Identificação

N° inventário/achado: 007

N° achado: 007

Depósito: UAUM-MDDS

Fragmento de prego em ferro.

### Localização

Sondagem: Acompanhamento UE: 041 **Coordenadas:** X: -23734.22 Y: 209115.49 Cota: 186.87

### Caracterização

Tipologia: Pregó N° fragmentos: 1 Materia Prima: Ferro

Depósito: UAUM-MDDS

Forma: Cabeça /Espigão

#### Dimensões:

Elemento 1 - Cabeça Comprimento:17 Largura:10 Altura:4 Seção:Plana irregular  
Elemento 2 - Espigão Comprimento:39 Largura:6 Seção:Quadrada Seção interior:Preenchida

#### Tratamento:

Limpeza: Seco Conservação:Benztotriazol 3%

### Identificação

N° inventário/achado: 008

N° achado: 008

Depósito: UAUM-MDDS

Fragmento de prego em ferro.

### Localização

Sondagem: Acompanhamento UE: 041 **Coordenadas:** X: -23734.39 Y: 209116.10 Cota: 186.91

### Caracterização

Tipologia: Pregó N° fragmentos: 1 Materia Prima: Ferro

Depósito: UAUM-MDDS

Forma: Espigão

#### Dimensões:

Elemento 1 - Espigão Comprimento:34 Largura:5 Seção:Quadrada Seção interior:Preenchida

#### Tratamento:

Limpeza: Seco Conservação:Benztotriazol 3%

### Identificação

N° inventário/achado: 009

N° achado: 009

Depósito: UAUM-MDDS

Fragmento de prego em ferro.

### Localização

Sondagem: Acompanhamento UE: 041 **Coordenadas:** X: -23734.02 Y: 209115.88 Cota: 186.83

### Caracterização

Tipologia: Pregó N° fragmentos: 1 Materia Prima: Ferro

Depósito: UAUM-MDDS

Forma: Espigão

#### Dimensões:

Elemento 1 - Espigão Comprimento:35 Largura:7 Seção:Quadrada Seção interior:Preenchida

#### Tratamento:

Limpeza: Seco Conservação:Benztotriazol 3%

### Identificação

N° inventário/achado: 01

N° achado: -

Depósito: UAUM-MDDS

Escória de ferro.

### Localização

Sondagem: Acompanhamento UE: 032 **Coordenadas:** X: 0.00 Y: 0.00 Cota: 0.00

### Caracterização

Tipologia: Escória N° fragmentos: 6 Materia Prima: Ferro

Depósito: UAUM-MDDS

#### Dimensões:

**Tratamento:**

Limpeza: Seco

Conservação: Benzotriazol 3%

**Identificação**

N° inventário/achado: 01

N° achado: -

Depósito: UAUM-MDDS

Escória de ferro.

**Localização**

Sondagem: Acompanhamento

UE: 034

**Coordenadas:**

X: 0.00

Y: 0.00

Cota: 0.00

**Caracterização**

Tipologia: Escória

N° fragmentos: 1

Materia Prima: Ferro

Depósito: UAUM-MDDS

**Dimensões:****Tratamento:**

Limpeza: Seco

Conservação: Benzotriazol 3%

**Identificação**

N° inventário/achado: 01

N° achado: -

Depósito: UAUM-MDDS

Prego em ferro.

**Localização**

Sondagem: Acompanhamento

UE: 035

**Coordenadas:**

X: 0.00

Y: 0.00

Cota: 0.00

**Caracterização**

Tipologia: Prego

N° fragmentos: 1

Materia Prima: Ferro

Depósito: UAUM-MDDS

Forma: Completa

**Dimensões:**

Elemento 1 - Cabeça

Comprimento: 5

Largura: 10

Altura: 5

Seção: Plana

Elemento 2 - Espigão

Comprimento: 94

Largura: 4

Seção: Retangular

Seção interior: Preenchida

**Tratamento:**

Limpeza: Seco

Conservação: Benzotriazol 3%

Trabalhos Arqueológicos da U.A.U.M. / MEMÓRIAS, 82, 2019



**Identificação**

Nº inventário/achado: 01 N° achado: -  
Depósito: UAUM-MDDS  
Escória de ferro.

**Localização**

Sondagem: Acompanhamento UE: 097 **Coordenadas:** X: 0.00 Y: 0.00 Cota: 0.00

**Caracterização**

Tipologia: Escória N° fragmentos: 2 Materia Prima: Ferro  
Depósito: UAUM-MDDS

**Dimensões:****Tratamento:**

Limpeza: Seco Conservação: Benzotriazol 3%

**Identificação**

Nº inventário/achado: 010  
N° achado: 010  
Depósito: UAUM-MDDS  
Fragmento de prego em ferro.

**Localização**

Sondagem: Acompanhamento UE: 041 **Coordenadas:** X: -23734.94 Y: 209114.07 Cota: 186.84

**Caracterização**

Tipologia: Pregos N° fragmentos: 1 Materia Prima: Ferro  
Depósito: UAUM-MDDS  
Forma: Espigão

**Dimensões:**

Elemento 1 - Espigão Comprimento:50 Largura:6 Seção:Retangular Seção interior:Preenchida

**Tratamento:**

Limpeza: Seco Conservação: Benzotriazol 3%

**Identificação**

Nº inventário/achado: 011  
N° achado: 011  
Depósito: UAUM-MDDS  
Fragmento de prego em ferro.

**Localização**

Sondagem: Acompanhamento UE: 041 **Coordenadas:** X: -23735.32 Y: 209114.29 Cota: 186.88

**Caracterização**

Tipologia: Pregos N° fragmentos: 1 Materia Prima: Ferro  
Depósito: UAUM-MDDS  
Forma: Cabeça /Espigão

**Dimensões:**

Elemento 1 - Cabeça Comprimento:20 Largura:15 Altura:5 Seção:Plana irregular  
Elemento 2 - Espigão Comprimento:37 Largura:7 Seção:Retangular Seção interior:Preenchida

**Tratamento:**

Limpeza: Seco Conservação: Benzotriazol 3%

**Identificação**

Nº inventário/achado: 012  
N° achado: 012  
Depósito: UAUM-MDDS  
Fragmento de prego em ferro.

**Localização**

Sondagem: Acompanhamento UE: 041 **Coordenadas:** X: -23734.51 Y: 209115.80 Cota: 186.82

**Caracterização**

Tipologia: Pregos N° fragmentos: 1 Materia Prima: Ferro  
Depósito: UAUM-MDDS  
Forma: Cabeça /Espigão

**Dimensões:**

Elemento 1 - Cabeça Comprimento:19 Largura:12 Altura:5 Seção:Plana irregular

Elemento 2 - Espigão Comprimento:39 Largura:8 Seção:Retangular Seção interior:Preenchida

**Tratamento:**

Limpeza: Seco

Conservação:Benztotriazol 3%

**Identificação**

Nº inventário/achado: 013

Nº achado: 013

Depósito: UAUM-MDDS

Fragmento de prego em ferro.

**Localização**

Sondagem: Acompanhamento UE: 041 **Coordenadas:** X: -23734.05 Y: 209115.83 Cota: 186.75

**Caracterização**

Tipologia: Pregó N° fragmentos: 1 Materia Prima: Ferro

Depósito: UAUM-MDDS

Forma: Espigão

**Dimensões:**

Elemento 1 - Espigão Comprimento:20 Largura:6 Seção:Losangular Seção interior:Preenchida

**Tratamento:**

Limpeza: Seco

Conservação:Benztotriazol 3%

**Identificação**

Nº inventário/achado: 014

Nº achado: 014

Depósito: UAUM-MDDS

Pregó em ferro.

**Localização**

Sondagem: Acompanhamento UE: 041 **Coordenadas:** X: -23734.39 Y: 209116.03 Cota: 186.76

**Caracterização**

Tipologia: Pregó N° fragmentos: 1 Materia Prima: Ferro Outros materiais: Madeira

Depósito: UAUM-MDDS

Forma: Completa

**Dimensões:**

Comprimento Máx:74

Elemento 1 - Cabeça Comprimento:19 Largura:15 Altura:3 Seção:Plana

Elemento 2 - Espigão Comprimento:71 Largura:7 Seção:Quadrada

**Tratamento:**

Limpeza: Seco

Conservação:Benztotriazol 3%

Trabalhos Arqueológicos da U.A.U.M. / MEMÓRIAS, 82, 2019

### Identificação

N° inventário/achado: 015

N° achado: 015

Depósito: UAUM-MDDS

Fragmento de prego em ferro.

### Localização

Sondagem: Acompanhamento

UE: 041

**Coordenadas:** X: -23734.04

Y: 209115.89

Cota: 186.76

### Caracterização

Tipologia: Pregó

N° fragmentos: 1

Materia Prima: Ferro

Outros materiais:

Madeira

Depósito: UAUM-MDDS

Forma: Cabeça /Espigão

#### Dimensões:

Elemento 1 - Cabeça Comprimento:20

Largura:12

Altura:4

Seção:Plana irregular

Elemento 2 - Espigão Comprimento:30

Largura:6

Seção:Retangular

Seção interior:Preenchida

#### Tratamento:

Limpeza: Seco

Conservação:Benztotriazol 3%

### Identificação

N° inventário/achado: 016

N° achado: 016

Depósito: UAUM-MDDS

Fragmento de prego em ferro.

### Localização

Sondagem: Acompanhamento

UE: 041

**Coordenadas:** X: -23734.02

Y: 209115.83

Cota: 186.69

### Caracterização

Tipologia: Pregó

N° fragmentos: 1

Materia Prima: Ferro

Outros materiais:

Madeira

Depósito: UAUM-MDDS

Forma: Cabeça /Espigão

#### Dimensões:

Elemento 1 - Cabeça Comprimento:16

Largura:16

Altura:6

Seção:Plana irregular

Elemento 2 - Espigão Comprimento:29

Largura:7

Seção:Quadrada

Seção interior:Preenchida

#### Tratamento:

Limpeza: Seco

Conservação:Benztotriazol 3%

### Identificação

N° inventário/achado: 017

N° achado: 017

Depósito: UAUM-MDDS

Fragmento de prego em ferro.

### Localização

Sondagem: Acompanhamento

UE: 041

**Coordenadas:** X: -23734.40

Y: 209116.00

Cota: 186.71

### Caracterização

Tipologia: Pregó

N° fragmentos: 1

Materia Prima: Ferro

Outros materiais:

Madeira

Depósito: UAUM-MDDS

Forma: Cabeça /Espigão

#### Dimensões:

Elemento 1 - Cabeça Comprimento:18

Largura:12

Altura:6

Seção:Convexa

Elemento 2 - Espigão Comprimento:53

Largura:6

Seção:Quadrada

Seção interior:Preenchida

#### Tratamento:

Limpeza: Seco

Conservação:Benztotriazol 3%

### Identificação

N° inventário/achado: 018

N° achado: 018

Depósito: UAUM-MDDS

Fragmento de prego em ferro.

### Localização

Sondagem: Acompanhamento

UE: 041

**Coordenadas:** X: -23734.36

Y: 209116.08

Cota: 186.75

### Caracterização

Tipologia: Prego

N° fragmentos: 1

Materia Prima: Ferro

Outros materiais:  
Madeira

Depósito: UAUM-MDDS

Forma: Cabeça /Espigão

#### Dimensões:

Elemento 1 - Cabeça

Comprimento:20

Largura:15

Altura:10

Seção:Convexa

Elemento 2 - Espigão

Comprimento:32

Largura:9

Seção:Retangular

Seção interior:Preenchida

#### Tratamento:

Limpeza: Seco

Conservação:Benztotriazol 3%

### Identificação

N° inventário/achado: 019

N° achado: 019

Depósito: UAUM-MDDS

Fragmento de prego em ferro.

### Localização

Sondagem: Acompanhamento

UE: 041

**Coordenadas:** X: -23734.02

Y: 209115.86

Cota: 186.70

### Caracterização

Tipologia: Prego

N° fragmentos: 1

Materia Prima: Ferro

Depósito: UAUM-MDDS

Forma: Cabeça /Espigão

#### Dimensões:

Elemento 1 - Cabeça

Comprimento:19

Largura:12

Altura:5

Seção:Plana irregular

Elemento 2 - Espigão

Comprimento:27

Largura:5

Seção:Quadrada

Seção interior:Preenchida

#### Tratamento:

Limpeza: Seco

Conservação:Benztotriazol 3%

### Identificação

N° inventário/achado: 02

N° achado: -

Depósito: UAUM-MDDS

Prego em ferro.

### Localização

Sondagem: Acompanhamento

UE: 035

**Coordenadas:** X: 0.00

Y: 0.00

Cota: 0.00

### Caracterização

Tipologia: Prego

N° fragmentos: 1

Materia Prima: Ferro

Depósito: UAUM-MDDS

Forma: Completa

#### Dimensões:

Elemento 1 - Cabeça

Comprimento:6

Largura:6

Altura:4

Seção:Plana

Elemento 2 - Espigão

Comprimento:78

Largura:4

Seção:Quadrada

Seção interior:Preenchida

#### Tratamento:

Limpeza: Seco

Conservação:Benztotriazol 3%



**Identificação**

N° inventário/achado: 020  
N° achado: 020  
Depósito: UAUM-MDDS  
Fragmento de prego em ferro.

**Localização**

Sondagem: Acompanhamento UE: 041 **Coordenadas:** X: -23734.99 Y: 209114.11 Cota: 186.80

**Caracterização**

Tipologia: Pregó N° fragmentos: 1 Materia Prima: Ferro  
Depósito: UAUM-MDDS  
Forma: Cabeça /Espigão

**Dimensões:**

Elemento 1 - Cabeça Comprimento:16 Largura:10 Altura:5 Seção:Plana  
Elemento 2 - Espigão Comprimento:36 Largura:7 Seção:Quadrada Seção interior:Preenchida

**Tratamento:**

Limpeza: Seco Conservação: Benzotriazol 3%

**Identificação**

N° inventário/achado: 021  
N° achado: 021  
Depósito: UAUM-MDDS  
Fragmento de prego em ferro.

**Localização**

Sondagem: Acompanhamento UE: 041 **Coordenadas:** X: -23734.94 Y: 209114.17 Cota: 186.79

**Caracterização**

Tipologia: Pregó N° fragmentos: 1 Materia Prima: Ferro Outros materiais:  
Madeira  
Depósito: UAUM-MDDS  
Forma: Espigão

**Dimensões:**

Elemento 1 - Espigão Comprimento:21 Largura:6 Seção:Quadrada Seção interior:Preenchida

**Tratamento:**

Limpeza: Seco Conservação: Benzotriazol 3%

**Identificação**

N° inventário/achado: 022  
N° achado: 022  
Depósito: UAUM-MDDS  
Fragmento de prego em ferro.

**Localização**

Sondagem: Acompanhamento UE: 041 **Coordenadas:** X: -23735.05 Y: 209114.10 Cota: 186.75

**Caracterização**

Tipologia: Pregó N° fragmentos: 1 Materia Prima: Ferro Outros materiais:  
Madeira  
Depósito: UAUM-MDDS  
Forma: Cabeça /Espigão

**Dimensões:**

Elemento 1 - Cabeça Comprimento:20 Largura:10 Altura:4 Seção:Plana irregular  
Elemento 2 - Espigão Comprimento:42 Largura:6 Seção:Quadrada Seção interior:Preenchida

**Tratamento:**

Limpeza: Seco Conservação: Benzotriazol 3%

**Identificação**

N° inventário/achado: 023  
N° achado: 023  
Depósito: UAUM-MDDS  
Prego em ferro.

**Localização**

Sondagem: Acompanhamento UE: 041 **Coordenadas:** X: -23735.19 Y: 209114.24 Cota: 186.70

**Caracterização**

Tipologia: Prego N° fragmentos: 1 Materia Prima: Ferro  
Depósito: UAUM-MDDS  
Forma: Completa  
**Dimensões:** Comprimento Máx:76  
Elemento 1 - Cabeça Comprimento:15 Largura:11 Altura:6 Seção:Plana irregular  
Elemento 2 - Espigão Comprimento:70 Largura:9 Seção:Retangular  
**Tratamento:**  
Limpeza: Seco Conservação:Benzo-triazol 3%

#### Identificação

N° inventário/achado: 024  
N° achado: 024  
Depósito: UAUM-MDDS  
Prego em ferro.

#### Localização

Sondagem: Acompanhamento UE: 040 **Coordenadas:** X: -23734.28 Y: 209119.60 Cota: 187.02

#### Caracterização

Tipologia: Prego N° fragmentos: 1 Materia Prima: Ferro  
Depósito: UAUM-MDDS  
Forma: Completa  
**Dimensões:** Comprimento Máx:77  
Elemento 1 - Cabeça Comprimento:18 Largura:16 Altura:3 Seção:Plana irregular  
Elemento 2 - Espigão Comprimento:74 Largura:7 Seção:Quadrada  
**Tratamento:**  
Limpeza: Seco Conservação:Benzo-triazol 3%

#### Identificação

N° inventário/achado: 026  
N° achado: 026  
Depósito: UAUM-MDDS  
Fragmento de prego em ferro.

#### Localização

Sondagem: Acompanhamento UE: 041 **Coordenadas:** X: -23734.99 Y: 209114.13 Cota: 186.70

#### Caracterização

Tipologia: Prego N° fragmentos: 1 Materia Prima: Ferro  
Depósito: UAUM-MDDS  
Forma: Cabeça /Espigão  
**Dimensões:**  
Elemento 1 - Cabeça Comprimento:19 Largura:11 Altura:4 Seção:Plana irregular  
Elemento 2 - Espigão Comprimento:36 Largura:6 Seção:Retangular Seção interior:Preenchida  
**Tratamento:**  
Limpeza: Seco Conservação:Benzo-triazol 3%

### Identificação

Nº inventário/achado: 027

Nº achado: 027

Depósito: UAUM-MDDS

Prego em ferro.

### Localização

Sondagem: Acompanhamento UE: 041 **Coordenadas:** X: -23735.27 Y: 209114.44 Cota: 186.67

### Caracterização

Tipologia: Prego N° fragmentos: 1 Materia Prima: Ferro

Depósito: UAUM-MDDS

Forma: Completa

**Dimensões:** Comprimento Máx:50

Elemento 1 - Cabeça Comprimento:18 Largura:8 Altura:5 Seção:Plana

Elemento 2 - Espigão Comprimento:45 Largura:7 Seção:Retangular

**Tratamento:**

Limpeza: Seco Conservação:Benztotriazol 3%

### Identificação

Nº inventário/achado: 028.1, 025

Nº achado: 028, 025

Depósito: UAUM-MDDS

Prego em ferro.

### Localização

Sondagem: Acompanhamento UE: 040 **Coordenadas:** X: -23733.96 Y: 209120.27 Cota: 186.97

### Caracterização

Tipologia: Prego N° fragmentos: 1 Materia Prima: Ferro Outros materiais:

Madeira

Depósito: UAUM-MDDS

Forma: Completa

**Dimensões:** Comprimento Máx:88

Elemento 1 - Cabeça Comprimento:19 Largura:15 Altura:8 Seção:Plana irregular

Elemento 2 - Espigão Comprimento:69 Largura:10 Seção:Retangular Seção interior:Oca

**Tratamento:**

Limpeza: Seco Conservação:Benztotriazol 3%

### Identificação

Nº inventário/achado: 028.2

Nº achado: 028

Depósito: UAUM-MDDS

Cravos em ferro.

### Localização

Sondagem: Acompanhamento UE: 040 **Coordenadas:** X: -23733.96 Y: 209120.27 Cota: 186.97

### Caracterização

Tipologia: Cravo (Clavus Caligarii) N° fragmentos: 3 Materia Prima: Ferro

Depósito: UAUM-MDDS

Forma: Cabeça /Espigão

**Dimensões:**

Elemento 1 - Cabeça Altura:7 Diâmetro:12 Seção:Convexa

Elemento 2 - Espigão Largura:3 Seção:Retangular Seção interior:Preenchida

**Tratamento:**

Limpeza: Seco Conservação:Benztotriazol 3%

### Identificação

Nº inventário/achado: 029.1

Nº achado: 029

Depósito: UAUM-MDDS

Fragmento de prego em ferro.

### Localização

Sondagem: Acompanhamento UE: 040 **Coordenadas:** X: -23734.09 Y: 209120.27 Cota: 186.97

### Caracterização

Tipologia: Prego N° fragmentos: 1 Materia Prima: Ferro  
Depósito: UAUM-MDDS  
Forma: Espigão

#### Dimensões:

Elemento 1 - Espigão Comprimento:52 Largura:4 Seção:Quadrada Seção interior:Preenchida

#### Tratamento:

Limpeza: Seco Conservação:Benztotriazol 3%

### Identificação

N° inventário/achado: 029.2

N° achado: 029

Depósito: UAUM-MDDS

Fragmento de prego em ferro.

### Localização

Sondagem: Acompanhamento UE: 040 **Coordenadas:** X: -23734.09 Y: 209120.27 Cota: 186.97

### Caracterização

Tipologia: Prego N° fragmentos: 1 Materia Prima: Ferro  
Depósito: UAUM-MDDS  
Forma: Espigão

#### Dimensões:

Elemento 1 - Espigão Comprimento:60 Largura:7 Seção:Losangular Seção interior:Preenchida

#### Tratamento:

Limpeza: Seco Conservação:Benztotriazol 3%

### Identificação

N° inventário/achado: 029.3

N° achado: 029.3

Depósito: UAUM-MDDS

Cravos em ferro.

### Localização

Sondagem: Acompanhamento UE: 040 **Coordenadas:** X: -23734.09 Y: 209120.27 Cota: 186.97

### Caracterização

Tipologia: Cravo (Clavus Caligarii) N° fragmentos: 10 Materia Prima: Ferro Outros materiais: Couro  
Depósito: UAUM-MDDS  
Forma: Cabeça

#### Dimensões:

Elemento 1 - Cabeça Altura:9 Diâmetro:12 Seção:Convexa

#### Tratamento:

Limpeza: Seco Conservação:Benztotriazol 3%



**Identificação**

N° inventário/achado: 03 N° achado: -  
Depósito: UAUM-MDDS  
Prego em ferro.

**Localização**

Sondagem: Acompanhamento UE: 035 **Coordenadas:** X: 0.00 Y: 0.00 Cota: 0.00

**Caracterização**

Tipologia: Prego N° fragmentos: 1 Materia Prima: Ferro

Depósito: UAUM-MDDS

Forma: Completa

**Dimensões:**

Elemento 1 - Cabeça Comprimento:9 Largura:5 Altura:5 Seção:Piramidal - base retangular  
Elemento 2 - Espigão Comprimento:62 Largura:5 Seção:Retangular Seção interior:Preenchida

**Tratamento:**

Limpeza: Seco Conservação:Benztotriazol 3%

**Identificação**

N° inventário/achado: 030

N° achado: 030

Depósito: UAUM-MDDS

Fragmento de prego em ferro.

**Localização**

Sondagem: Acompanhamento UE: 040 **Coordenadas:** X: -23734.58 Y: 209119.94 Cota: 187.00

**Caracterização**

Tipologia: Prego N° fragmentos: 1 Materia Prima: Ferro Outros materiais: Madeira

Depósito: UAUM-MDDS

Forma: Cabeça /Espigão

**Dimensões:**

Elemento 1 - Cabeça Comprimento:14 Largura:11 Altura:4 Seção:Plana  
Elemento 2 - Espigão Comprimento:55 Largura:9 Seção:Quadrada Seção interior:Oca

**Tratamento:**

Limpeza: Seco Conservação:Benztotriazol 3%

**Identificação**

N° inventário/achado: 031

N° achado: 031

Depósito: UAUM-MDDS

Fragmento de prego em ferro.

**Localização**

Sondagem: Acompanhamento UE: 041 **Coordenadas:** X: -23734.53 Y: 209114.98 Cota: 186.67

**Caracterização**

Tipologia: Prego N° fragmentos: 1 Materia Prima: Ferro Outros materiais: Madeira

Depósito: UAUM-MDDS

Forma: Cabeça /Espigão

**Dimensões:**

Elemento 1 - Cabeça Comprimento:14 Largura:12 Altura:5 Seção:Plana  
Elemento 2 - Espigão Comprimento:59 Largura:7 Seção:Quadrada Seção interior:Oca

**Tratamento:**

Limpeza: Seco Conservação:Benztotriazol 3%

**Identificação**

N° inventário/achado: 032

N° achado: 032

Depósito: UAUM-MDDS

Fragmento de prego em ferro.

**Localização**

Sondagem: Acompanhamento UE: 041 **Coordenadas:** X: -23734.90 Y: 209115.21 Cota: 186.67

### Caracterização

Tipologia: Prego N° fragmentos: 1 Materia Prima: Ferro  
Depósito: UAUM-MDDS  
Forma: Cabeça /Espigão

#### Dimensões:

Elemento 1 - Cabeça Comprimento:20 Largura:15 Altura:10 Seção:Convexa  
Elemento 2 - Espigão Comprimento:41 Largura:5 Seção:Quadrada Seção interior:Preenchida

#### Tratamento:

Limpeza: Seco Conservação:Benzo-triazol 3%

### Identificação

N° inventário/achado: 033  
N° achado: 033  
Depósito: UAUM-MDDS  
Fragmento de prego em ferro.

### Localização

Sondagem: Acompanhamento UE: 041 **Coordenadas:** X: -23734.40 Y: 209116.00 Cota: 186.66

### Caracterização

Tipologia: Prego N° fragmentos: 1 Materia Prima: Ferro Outros materiais: Madeira

Depósito: UAUM-MDDS  
Forma: Cabeça /Espigão

#### Dimensões:

Elemento 1 - Cabeça Comprimento:11 Largura:11 Altura:5 Seção:Plana  
Elemento 2 - Espigão Comprimento:74 Largura:5 Seção:Quadrada Seção interior:Preenchida

#### Tratamento:

Limpeza: Seco Conservação:Benzo-triazol 3%

### Identificação

N° inventário/achado: 034  
N° achado: 034  
Depósito: UAUM-MDDS  
Fragmento de prego em ferro.

### Localização

Sondagem: Acompanhamento UE: 041 **Coordenadas:** X: -23734.97 Y: 209114.15 Cota: 186.67

### Caracterização

Tipologia: Prego N° fragmentos: 1 Materia Prima: Ferro  
Depósito: UAUM-MDDS  
Forma: Espigão

#### Dimensões:

Elemento 1 - Espigão Comprimento:35 Largura:9 Seção:Retangular Seção interior:Preenchida

#### Tratamento:

Limpeza: Seco Conservação:Benzo-triazol 3%

## Identificação

Nº inventário/achado: 035

Nº achado: 035

Depósito: UAUM-MDDS

Prego em ferro.



## Localização

Sondagem: Acompanhamento UE: 041 **Coordenadas:** X: -23735.33 Y: 209114.29 Cota: 186.71

## Caracterização

Tipologia: Prego N° fragmentos: 1 Materia Prima: Ferro

Depósito: UAUM-MDDS

Forma: Completa

**Dimensões:** Comprimento Máx:79

Elemento 1 - Cabeça Comprimento:27 Largura:21 Altura:5 Seção:Plana

Elemento 2 - Espigão Comprimento:74 Largura:7 Seção:Quadrada

**Tratamento:**

Limpeza: Seco Conservação: Benzotriazol 3%

## Identificação

Nº inventário/achado: 036

Nº achado: 036

Depósito: UAUM-MDDS

Fragmento de prego em ferro.

## Localização

Sondagem: Acompanhamento UE: 041 **Coordenadas:** X: -23734.04 Y: 209115.85 Cota: 186.66

## Caracterização

Tipologia: Prego N° fragmentos: 1 Materia Prima: Ferro

Depósito: UAUM-MDDS

Forma: Cabeça /Espigão

**Dimensões:**

Elemento 1 - Cabeça Altura:8 Diâmetro:22 Seção:Plana

Elemento 2 - Espigão Comprimento:52 Largura:10 Seção:Retangular Seção interior:Preenchida

**Tratamento:**

Limpeza: Seco Conservação: Benzotriazol 3%

## Identificação

Nº inventário/achado: 037

Nº achado: 037

Depósito: UAUM-MDDS

Fragmento de prego em ferro.

## Localização

Sondagem: Acompanhamento UE: 041 **Coordenadas:** X: -23735.33 Y: 209114.27 Cota: 186.69

## Caracterização

Tipologia: Prego N° fragmentos: 1 Materia Prima: Ferro Outros materiais: Madeira

Depósito: UAUM-MDDS

Forma: Cabeça /Espigão

**Dimensões:**

Elemento 1 - Cabeça Comprimento:20 Largura:16 Altura:5 Seção:Plana irregular

Elemento 2 - Espigão Comprimento:53 Largura:3 Seção:Quadrada Seção interior:Preenchida

**Tratamento:**

Limpeza: Seco Conservação: Benzotriazol 3%

## Identificação

Nº inventário/achado: 038.1

Nº achado: 038

Depósito: UAUM-MDDS

Fragmento de prego em ferro.

#### Localização

Sondagem: Acompanhamento      UE: 040      **Coordenadas:** X: -23734.21      Y: 209120.18      Cota: 186.93

#### Caracterização

Tipologia: Pregos      Nº fragmentos: 1      Materia Prima: Ferro

Depósito: UAUM-MDDS

Forma: Espigão

#### Dimensões:

Elemento 1 - Espigão      Comprimento:56      Largura:6      Seção:Losangular      Seção interior:Preenchida

#### Tratamento:

Limpeza: Seco      Conservação:Benotriazol 3%

#### Identificação

Nº inventário/achado: 038.2

Nº achado: 038

Depósito: UAUM-MDDS

Fragmento de prego em ferro.

#### Localização

Sondagem: Acompanhamento      UE: 040      **Coordenadas:** X: -23734.21      Y: 209120.18      Cota: 186.93

#### Caracterização

Tipologia: Pregos      Nº fragmentos: 1      Materia Prima: Ferro

Depósito: UAUM-MDDS

Forma: Espigão

#### Dimensões:

Elemento 1 - Espigão      Comprimento:39      Largura:5      Seção:Retangular      Seção interior:Preenchida

#### Tratamento:

Limpeza: Seco      Conservação:Benotriazol 3%

Trabalhos Arqueológicos da U.A.U.M. / MEMÓRIAS, 82, 2019



### Identificação

N° inventário/achado: 038.3

N° achado: 038

Depósito: UAUM-MDDS

Fragmento de prego em ferro.

### Localização

Sondagem: Acompanhamento UE: 040 **Coordenadas:** X: -23734.21 Y: 209120.18 Cota: 186.93

### Caracterização

Tipologia: Pregó N° fragmentos: 1 Materia Prima: Ferro

Depósito: UAUM-MDDS

Forma: Espigão

#### Dimensões:

Elemento 1 - Espigão Comprimento:21 Largura:3 Seção:Quadrada Seção interior:Preenchida

#### Tratamento:

Limpeza: Seco Conservação:Benztotriazol 3%

### Identificação

N° inventário/achado: 038.4

N° achado: 038

Depósito: UAUM-MDDS

Cravos em ferro.

### Localização

Sondagem: Acompanhamento UE: 040 **Coordenadas:** X: -23734.21 Y: 209120.18 Cota: 186.93

### Caracterização

Tipologia: Cravo (Clavus Caligarii) N° fragmentos: 20 Materia Prima: Ferro Outros materiais: Couro

Depósito: UAUM-MDDS

Forma: Cabeça /Espigão

#### Dimensões:

Elemento 1 - Cabeça Altura:7 Diâmetro:12 Seção:Convexa  
Elemento 2 - Espigão Largura:3 Seção:Retangular Seção interior:Preenchida

#### Tratamento:

Limpeza: Seco Conservação:Benztotriazol 3%

### Identificação

N° inventário/achado: 039

N° achado: 039

Depósito: UAUM-MDDS

Fragmento de prego em ferro

### Localização

Sondagem: Acompanhamento UE: 043 **Coordenadas:** X: -23734.50 Y: 209114.98 Cota: 186.61

### Caracterização

Tipologia: Pregó N° fragmentos: 1 Materia Prima: Ferro

Depósito: UAUM-MDDS

Forma: Espigão

#### Dimensões:

Elemento 1 - Espigão Comprimento:31 Largura:7 Seção:Retangular Seção interior:Preenchida

#### Tratamento:

Limpeza: Seco Conservação:Benztotriazol 3%

### Identificação

N° inventário/achado: 040

N° achado: 040

Depósito: UAUM-MDDS

Fragmento de prego em ferro.

### Localização

Sondagem: Acompanhamento UE: 043 **Coordenadas:** X: -23734.97 Y: 209114.11 Cota: 186.65

### Caracterização

Tipologia: Pregó N° fragmentos: 1 Materia Prima: Ferro Outros materiais: Madeira

Depósito: UAUM-MDDS  
Forma: Cabeça /Espigão

**Dimensões:**

Elemento 1 - Cabeça	Comprimento:17	Largura:14	Altura:4	Seção:Plana irregular
Elemento 2 - Espigão	Comprimento:37	Largura:7	Seção:Retangular	Seção interior:Preenchida

**Tratamento:**

Limpeza: Seco  
Conservação:Benzo-triazol 3%

**Identificação**

Nº inventário/achado: 041

Nº achado: 041

Depósito: UAUM-MDDS

Fragmento de prego em ferro.

**Localização**

Sondagem: Acompanhamento      UE: 043      **Coordenadas:** X: -23735.02      Y: 209114.16      Cota: 186.63

**Caracterização**

Tipologia: Pregos	Nº fragmentos: 1	Materia Prima: Ferro	Outros materiais: Madeira
-------------------	------------------	----------------------	---------------------------

Depósito: UAUM-MDDS

Forma: Espigão

**Dimensões:**

Elemento 1 - Espigão	Comprimento:40	Largura:6	Seção:Retangular	Seção interior:Preenchida
----------------------	----------------	-----------	------------------	---------------------------

**Tratamento:**

Limpeza: Seco  
Conservação:Benzo-triazol 3%

**Identificação**

Nº inventário/achado: 042

Nº achado: 042

Depósito: UAUM-MDDS

Fragmento de prego em ferro.

**Localização**

Sondagem: Acompanhamento      UE: 043      **Coordenadas:** X: -23735.02      Y: 209114.11      Cota: 186.66

**Caracterização**

Tipologia: Pregos	Nº fragmentos: 1	Materia Prima: Ferro	Outros materiais: Madeira
-------------------	------------------	----------------------	---------------------------

Depósito: UAUM-MDDS

Forma: Cabeça /Espigão

**Dimensões:**

Elemento 1 - Cabeça	Comprimento:19	Largura:10	Altura:6	Seção:Convexa
Elemento 2 - Espigão	Comprimento:35	Largura:8	Seção:Retangular	Seção interior:Preenchida

**Tratamento:**

Limpeza: Seco  
Conservação:Benzo-triazol 3%

### Identificação

Nº inventário/achado: 043

Nº achado: 043

Depósito: UAUM-MDDS

Fragmento de prego em ferro.

### Localização

Sondagem: Acompanhamento UE: 043 **Coordenadas:** X: -23735.18 Y: 209114.22 Cota: 186.63

### Caracterização

Tipologia: Pregó N° fragmentos: 1 Materia Prima: Ferro Outros materiais: Madeira

Depósito: UAUM-MDDS

Forma: Espigão

#### Dimensões:

Elemento 1 - Espigão Comprimento:20 Largura:8 Seção:Retangular Seção interior:Preenchida

#### Tratamento:

Limpeza: Seco Conservação: Benzotriazol 3%

### Identificação

Nº inventário/achado: 044

Nº achado: 044

Depósito: UAUM-MDDS

Fragmento de prego em ferro.

### Localização

Sondagem: Acompanhamento UE: 043 **Coordenadas:** X: -23735.31 Y: 209114.38 Cota: 186.61

### Caracterização

Tipologia: Pregó N° fragmentos: 1 Materia Prima: Ferro Outros materiais: Madeira

Depósito: UAUM-MDDS

Forma: Cabeça /Espigão

#### Dimensões:

Elemento 1 - Cabeça Comprimento:19 Largura:15 Altura:2 Seção:Plana  
Elemento 2 - Espigão Comprimento:42 Largura:8 Seção:Retangular Seção interior:Preenchida

#### Tratamento:

Limpeza: Seco Conservação: Benzotriazol 3%

### Identificação

Nº inventário/achado: 045

Nº achado: 045

Depósito: UAUM-MDDS

Cravos em ferro.

### Localização

Sondagem: Acompanhamento UE: 043 **Coordenadas:** X: -23734.87 Y: 209114.42 Cota: 186.60

### Caracterização

Tipologia: Cravo (Clavus Caligarii) N° fragmentos: 8 Materia Prima: Ferro

Depósito: UAUM-MDDS

Forma: Completa

#### Dimensões:

Comprimento Máx:26  
Elemento 1 - Cabeça Altura:19 Diâmetro:11 Seção:Convexa  
Elemento 2 - Espigão Comprimento:7 Largura:3 Seção:Retangular Seção interior:Preenchida

#### Tratamento:

Limpeza: Seco Conservação: Benzotriazol 3%

### Identificação

Nº inventário/achado: 046

Nº achado: 046

Depósito: UAUM-MDDS

Fragmento de prego em ferro.

### Localização

Sondagem: Acompanhamento UE: 043 **Coordenadas:** X: -23735.00 Y: 209114.17 Cota: 186.61

### Caracterização

Tipologia: Prego N° fragmentos: 1 Materia Prima: Ferro Outros materiais: Madeira

Depósito: UAUM-MDDS

Forma: Espigão

**Dimensões:**

Elemento 1 - Espigão Comprimento:27 Largura:5 Seção:Retangular Seção interior:Oca

**Tratamento:**

Limpeza: Seco Conservação:Benzo-triazol 3%

**Identificação**

N° inventário/achado: 047

N° achado: 047

Depósito: UAUM-MDDS

Fragmento de prego em ferro.

**Localização**

Sondagem: Acompanhamento UE: 024 **Coordenadas:** X: -23732.90 Y: 209118.84 Cota: 186.97

**Caracterização**

Tipologia: Prego N° fragmentos: 1 Materia Prima: Ferro Outros materiais: Madeira

Depósito: UAUM-MDDS

Forma: Cabeça /Espigão

**Dimensões:**

Elemento 1 - Cabeça Altura:4 Diâmetro:15 Seção:Plana  
Elemento 2 - Espigão Comprimento:33 Largura:5 Seção:Quadrada Seção interior:Preenchida

**Tratamento:**

Limpeza: Seco Conservação:Benzo-triazol 3%

**Identificação**

N° inventário/achado: 048

N° achado: 048

Depósito: UAUM-MDDS

Fragmento de prego em ferro.

**Localização**

Sondagem: Acompanhamento UE: 043 **Coordenadas:** X: -23735.19 Y: 209114.20 Cota: 186.59

**Caracterização**

Tipologia: Prego N° fragmentos: 1 Materia Prima: Ferro Outros materiais: Madeira

Depósito: UAUM-MDDS

Forma: Espigão

**Dimensões:**

Elemento 1 - Espigão Comprimento:42 Largura:8 Seção:Retangular Seção interior:Preenchida

**Tratamento:**

Limpeza: Seco Conservação:Benzo-triazol 3%



### Identificação

N° inventário/achado: 049

N° achado: 049

Depósito: UAUM-MDDS

Prego em ferro.

### Localização

Sondagem: Acompanhamento UE: 024 **Coordenadas:** X: -23733.83 Y: 209118.46 Cota: 186.87

### Caracterização

Tipologia: Prego N° fragmentos: 1 Materia Prima: Ferro

Depósito: UAUM-MDDS

Forma: Completa

**Dimensões:** Comprimento Máx:71

Elemento 1 - Cabeça Comprimento:26 Largura:14 Altura:18 Seção:Plana irregular

Elemento 2 - Espigão Comprimento:53 Largura:7 Seção:Quadrada

**Tratamento:**

Limpeza: Seco Conservação: Benzotriazol 3%

### Identificação

N° inventário/achado: 050

N° achado: 050

Depósito: UAUM-MDDS

Fragmento de prego em ferro.

### Localização

Sondagem: Acompanhamento UE: 043 **Coordenadas:** X: -23735.07 Y: 209114.20 Cota: 186.58

### Caracterização

Tipologia: Prego N° fragmentos: 1 Materia Prima: Ferro

Depósito: UAUM-MDDS

Forma: Cabeça /Espigão

**Dimensões:**

Elemento 1 - Cabeça Altura:5 Diâmetro:12 Seção:Plana irregular

Elemento 2 - Espigão Comprimento:50 Largura:7 Seção:Retangular Seção interior:Preenchida

**Tratamento:**

Limpeza: Seco Conservação: Benzotriazol 3%

### Identificação

N° inventário/achado: 051

N° achado: 051

Depósito: UAUM-MDDS

Fragmento de prego em ferro.

### Localização

Sondagem: Acompanhamento UE: 043 **Coordenadas:** X: -23735.30 Y: 209114.38 Cota: 186.54

### Caracterização

Tipologia: Prego N° fragmentos: 1 Materia Prima: Ferro Outros materiais: Madeira

Depósito: UAUM-MDDS

Forma: Cabeça /Espigão

**Dimensões:**

Elemento 1 - Cabeça Comprimento:18 Largura:12 Altura:4 Seção:Plana irregular

Elemento 2 - Espigão Comprimento:32 Largura:6 Seção:Retangular Seção interior:Preenchida

**Tratamento:**

Limpeza: Seco Conservação: Benzotriazol 3%

### Identificação

N° inventário/achado: 052

N° achado: 052

Depósito: UAUM-MDDS

Prego em ferro.

### Localização

Sondagem: Acompanhamento UE: 043 **Coordenadas:** X: -23734.97 Y: 209114.17 Cota: 186.57

### Caracterização

Tipologia: Prego N° fragmentos: 1 Materia Prima: Ferro  
Depósito: UAUM-MDDS  
Forma: Completa

**Dimensões:** Comprimento Máx:69  
Elemento 1 - Cabeça Comprimento:15 Largura:9 Altura:11 Seção:Plana irregular  
Elemento 2 - Espigão Comprimento:58 Largura:5 Seção:Quadrada

**Tratamento:**  
Limpeza: Seco Conservação:Benzo-triazol 3%

### Identificação

N° inventário/achado: 053  
N° achado: 053  
Depósito: UAUM-MDDS  
Cravos em ferro.

### Localização

Sondagem: Acompanhamento UE: 043 **Coordenadas:** X: -23735.00 Y: 209114.35 Cota: 186.57

### Caracterização

Tipologia: Cravo (Clavus Caligarii) N° fragmentos: 110 Materia Prima: Ferro Outros materiais: Couro  
Depósito: UAUM-MDDS  
Forma: Completa

**Dimensões:** Comprimento Máx:17  
Elemento 1 - Cabeça Altura:7 Diâmetro:10 Seção:Convexa  
Elemento 2 - Espigão Comprimento:10 Diâmetro:4 Seção:Circular Seção interior:Preenchida

**Tratamento:**  
Limpeza: Seco Conservação:Benzo-triazol 3%

### Identificação

N° inventário/achado: 054  
N° achado: 054  
Depósito: UAUM-MDDS  
Prego em ferro.

### Localização

Sondagem: Acompanhamento UE: 024 **Coordenadas:** X: -23733.20 Y: 209118.91 Cota: 186.70

### Caracterização

Tipologia: Prego N° fragmentos: 1 Materia Prima: Ferro  
Depósito: UAUM-MDDS  
Forma: Completa

**Dimensões:** Comprimento Máx:60  
Elemento 1 - Cabeça Altura:8 Diâmetro:11 Seção:Plana irregular  
Elemento 2 - Espigão Comprimento:52 Largura:5 Seção:Quadrada

**Tratamento:**  
Limpeza: Seco Conservação:Benzo-triazol 3%

### Identificação

Nº inventário/achado: 055.1

Nº achado: 055

Depósito: UAUM-MDDS

Cravos em ferro.

### Localização

Sondagem: Acompanhamento UE: 024 **Coordenadas:** X: -23733.24 Y: 209119.09 Cota: 186.67

### Caracterização

Tipologia: Cravo (Clavus Caligarii) N° fragmentos: 176 Materia Prima: Ferro Outros materiais: Couro

Depósito: UAUM-MDDS

Forma: Completa

**Dimensões:** Comprimento Máx:17

Elemento 1 - Cabeça Altura:10 Diâmetro:11 Seção:Convexa

Elemento 2 - Espigão Comprimento:7 Diâmetro:3 Seção:Circular

**Tratamento:**

Limpeza: Seco

Conservação: Benzotriazol 3%

### Identificação

Nº inventário/achado: 055.2

Nº achado: 055

Depósito: UAUM-MDDS

Chapas de bota em ferro.

### Localização

Sondagem: Acompanhamento UE: 024 **Coordenadas:** X: -23733.24 Y: 209119.09 Cota: 186.67

### Caracterização

Tipologia: Chapa de bota N° fragmentos: 2 Materia Prima: Ferro Paralelos: Clarke, G156

Depósito: UAUM-MDDS

**Dimensões:**

**Tratamento:**

Limpeza: Seco

Conservação: Benzotriazol 3%

### Identificação

Nº inventário/achado: 056

Nº achado: 056

Depósito: UAUM-MDDS

Fragmento de prego em ferro.

### Localização

Sondagem: Acompanhamento UE: 024 **Coordenadas:** X: -23733.12 Y: 209118.71 Cota: 186.66

### Caracterização

Tipologia: Pregos N° fragmentos: 1 Materia Prima: Ferro

Depósito: UAUM-MDDS

Forma: Espigão

**Dimensões:**

Elemento 1 - Espigão Comprimento:45 Largura:5 Seção:Quadrada Seção interior:Preenchida

**Tratamento:**

Limpeza: Seco

Conservação: Benzotriazol 3%

### Identificação

Nº inventário/achado: 057

Nº achado: 057

Depósito: UAUM-MDDS

Fragmento de prego em ferro.

### Localização

Sondagem: Acompanhamento UE: 020 **Coordenadas:** X: -23729.53 Y: 209113.70 Cota: 186.51

### Caracterização

Tipologia: Pregos N° fragmentos: 1 Materia Prima: Ferro

Depósito: UAUM-MDDS

Forma: Cabeça /Espigão





Limpeza: Seco

Conservação: Benzotriazol 3%

### Identificação

Nº inventário/achado: 062

Nº achado: 062

Depósito: UAUM-MDDS

Cravos em ferro.

### Localização

Sondagem: Acompanhamento UE: 047 **Coordenadas:** X: -23730.84 Y: 209112.80 Cota: 186.20

### Caracterização

Tipologia: Cravo (Clavus Caligarii) Nº fragmentos: 111 Materia Prima: Ferro Outros materiais: Couro

Depósito: UAUM-MDDS

Forma: Completa

**Dimensões:** Comprimento Máx:15

Elemento 1 - Cabeça Altura:7 Diâmetro:14 Seção:Convexa

Elemento 2 - Espigão Comprimento:8 Diâmetro:3 Seção:Circular Seção interior:Preenchida

**Tratamento:**

Limpeza: Seco

Conservação: Benzotriazol 3%

### Identificação

Nº inventário/achado: 063

Nº achado: 063

Depósito: UAUM-MDDS

Fragmento de prego em ferro.

### Localização

Sondagem: Acompanhamento UE: 071 **Coordenadas:** X: -23729.75 Y: 209109.80 Cota: 186.78

### Caracterização

Tipologia: Pregos Nº fragmentos: 1 Materia Prima: Ferro Outros materiais: Madeira

Depósito: UAUM-MDDS

Forma: Cabeça /Espigão

**Dimensões:**

Elemento 1 - Cabeça Altura:3 Diâmetro:17 Seção:Plana

Elemento 2 - Espigão Comprimento:24 Largura:4 Seção:Retangular Seção interior:Preenchida

**Tratamento:**

Limpeza: Seco

Conservação: Benzotriazol 3%

### Identificação

Nº inventário/achado: 064.1

Nº achado: 064

Depósito: UAUM-MDDS

Fragmento de prego em ferro.

### Localização

Sondagem: Acompanhamento UE: 071 **Coordenadas:** X: -23730.66 Y: 209109.09 Cota: 186.86

### Caracterização

Tipologia: Pregos Nº fragmentos: 1 Materia Prima: Ferro Outros materiais: Madeira

Depósito: UAUM-MDDS

Forma: Cabeça /Espigão

**Dimensões:**

Elemento 1 - Cabeça Comprimento:17 Largura:12 Altura:4 Seção:Plana irregular

Elemento 2 - Espigão Comprimento:28 Largura:8 Seção:Retangular Seção interior:Preenchida

**Tratamento:**

Limpeza: Seco

Conservação: Benzotriazol 3%

### Identificação

Nº inventário/achado: 064.2

Nº achado: 064

Depósito: UAUM-MDDS

Fragmento de prego em ferro.

#### Localização

Sondagem: Acompanhamento UE: 071 **Coordenadas:** X: -23730.66 Y: 209109.09 Cota: 186.86

#### Caracterização

Tipologia: Prego N° fragmentos: 1 Materia Prima: Ferro

Depósito: UAUM-MDDS

Forma: Espigão

#### Dimensões:

Elemento 1 - Espigão Comprimento:31 Largura:6 Seção:Retangular Seção interior:Preenchida

#### Tratamento:

Limpeza: Seco Conservação:Benztotriazol 3%

#### Identificação

N° inventário/achado: 065

N° achado: 065

Depósito: UAUM-MDDS

Prego em ferro.

#### Localização

Sondagem: Acompanhamento UE: 071 **Coordenadas:** X: -23730.69 Y: 209109.11 Cota: 186.86

#### Caracterização

Tipologia: Prego N° fragmentos: 1 Materia Prima: Ferro Outros materiais: Madeira

Depósito: UAUM-MDDS

Forma: Completa

**Dimensões:** Comprimento Máx:35

Elemento 1 - Cabeça Comprimento:16 Largura:14 Altura:3 Seção:Plana irregular

Elemento 2 - Espigão Comprimento:32 Largura:6 Seção:Retangular Seção interior:Preenchida

#### Tratamento:

Limpeza: Seco Conservação:Benztotriazol 3%

#### Identificação

N° inventário/achado: 066

N° achado: 066

Depósito: UAUM-MDDS

Fragmento de prego em ferro.

#### Localização

Sondagem: Acompanhamento UE: 075 **Coordenadas:** X: -23729.10 Y: 209109.75 Cota: 186.77

#### Caracterização

Tipologia: Prego N° fragmentos: 1 Materia Prima: Ferro

Depósito: UAUM-MDDS

Forma: Cabeça /Espigão

#### Dimensões:

Elemento 1 - Cabeça Comprimento:17 Largura:15 Altura:4 Seção:Plana irregular

Elemento 2 - Espigão Comprimento:32 Largura:6 Seção:Retangular Seção interior:Preenchida

#### Tratamento:

Limpeza: Seco Conservação:Benztotriazol 3%

#### Identificação

N° inventário/achado: 067

N° achado: 067

Depósito: UAUM-MDDS

Fragmento de prego em ferro.

#### Localização

Sondagem: Acompanhamento UE: 075 **Coordenadas:** X: -23728.63 Y: 209109.90 Cota: 186.79

#### Caracterização

Tipologia: Prego N° fragmentos: 1 Materia Prima: Ferro

Depósito: UAUM-MDDS

Forma: Cabeça /Espigão

#### Dimensões:

Elemento 1 - Cabeça Comprimento:19 Largura:17 Altura:4 Seção:Plana irregular  
Elemento 2 - Espigão Comprimento:28 Largura:8 Seção:Retangular Seção interior:Preenchida

**Tratamento:**

Limpeza: Seco Conservação:Benztotriazol 3%

**Identificação**

N° inventário/achado: 068  
N° achado: 068  
Depósito: UAUM-MDDS  
Fragmento de prego em ferro.

**Localização**

Sondagem: Acompanhamento UE: 075 **Coordenadas:** X: -23728.54 Y: 209109.22 Cota: 186.76

**Caracterização**

Tipologia: Pregó N° fragmentos: 1 Materia Prima: Ferro  
Depósito: UAUM-MDDS  
Forma: Cabeça /Espigão

**Dimensões:**

Elemento 1 - Cabeça Comprimento:15 Largura:15 Altura:4 Seção:Plana  
Elemento 2 - Espigão Comprimento:27 Largura:7 Seção:Retangular Seção interior:Preenchida

**Tratamento:**

Limpeza: Seco Conservação:Benztotriazol 3%

**Identificação**

N° inventário/achado: 069  
N° achado: 069  
Depósito: UAUM-MDDS  
Fragmento de prego em ferro.

**Localização**

Sondagem: Acompanhamento UE: 075 **Coordenadas:** X: -23728.43 Y: 209109.17 Cota: 186.75

**Caracterização**

Tipologia: Pregó N° fragmentos: 1 Materia Prima: Ferro  
Depósito: UAUM-MDDS  
Forma: Espigão

**Dimensões:**

Elemento 1 - Espigão Comprimento:37 Largura:7 Seção:Losangular Seção interior:Preenchida

**Tratamento:**

Limpeza: Seco Conservação:Benztotriazol 3%

**Identificação**

N° inventário/achado: 070  
N° achado: 070  
Depósito: UAUM-MDDS  
Fragmento de prego em ferro.

**Localização**

Sondagem: Acompanhamento UE: 071 **Coordenadas:** X: -23730.78 Y: 209109.23 Cota: 186.83

**Caracterização**

Tipologia: Pregó N° fragmentos: 1 Materia Prima: Ferro Outros materiais: Madeira  
Depósito: UAUM-MDDS  
Forma: Cabeça /Espigão

**Dimensões:**

Elemento 1 - Cabeça Comprimento:16 Largura:16 Altura:4 Seção:Plana  
Elemento 2 - Espigão Comprimento:17 Largura:4 Seção:Retangular Seção interior:Preenchida

**Tratamento:**

Limpeza: Seco Conservação:Benztotriazol 3%

**Identificação**

N° inventário/achado: 071  
N° achado: 071  
Depósito: UAUM-MDDS

Escória de ferro.

#### Localização

Sondagem: Acompanhamento UE: 071 **Coordenadas:** X: -23730.67 Y: 209109.72 Cota: 186.79

#### Caracterização

Tipologia: Escória N° fragmentos: 1 Materia Prima: Ferro  
Depósito: UAUM-MDDS

#### Dimensões:

#### Tratamento:

Limpeza: Seco Conservação: Benzotriazol 3%

#### Identificação

N° inventário/achado: 072

N° achado: 072

Depósito: UAUM-MDDS

Fragmento de prego em ferro.

#### Localização

Sondagem: Acompanhamento UE: 071 **Coordenadas:** X: -23730.91 Y: 209109.35 Cota: 186.85

#### Caracterização

Tipologia: Pregão N° fragmentos: 1 Materia Prima: Ferro

Depósito: UAUM-MDDS

Forma: Cabeça /Espigão

#### Dimensões:

Elemento 1 - Cabeça Comprimento:19 Largura:11 Altura:4 Seção:Plana irregular  
Elemento 2 - Espigão Comprimento:48 Largura:7 Seção:Retangular Seção interior:Preenchida

#### Tratamento:

Limpeza: Seco Conservação: Benzotriazol 3%

#### Identificação

N° inventário/achado: 073, 094.2

N° achado: 073, 094

Depósito: UAUM-MDDS

Pregão em ferro.

#### Localização

Sondagem: Acompanhamento UE: 082 **Coordenadas:** X: -23725.54 Y: 209110.39 Cota: 186.67

#### Caracterização

Tipologia: Pregão N° fragmentos: 1 Materia Prima: Ferro Outros materiais: Madeira

Depósito: UAUM-MDDS

Forma: Completa

**Dimensões:** Comprimento Máx:82

Elemento 1 - Cabeça Comprimento:23 Largura:18 Altura:4 Seção:Plana irregular  
Elemento 2 - Espigão Comprimento:78 Largura:7 Seção:Retangular Seção interior:Preenchida

#### Tratamento:

Limpeza: Seco Conservação: Benzotriazol 3%

#### Identificação

N° inventário/achado: 074

N° achado: 074

Depósito: UAUM-MDDS

Fragmento de prego em ferro.

#### Localização

Sondagem: Acompanhamento UE: 080 **Coordenadas:** X: -23726.84 Y: 209109.31 Cota: 186.72

#### Caracterização

Tipologia: Pregão N° fragmentos: 1 Materia Prima: Ferro

Depósito: UAUM-MDDS

Forma: Espigão

#### Dimensões:

Elemento 1 - Espigão Comprimento:59 Largura:7 Seção:Retangular Seção interior:Preenchida

#### Tratamento:



Limpeza: Seco

Conservação: Benzotriazol 3%

### Identificação

Nº inventário/achado: 075

Nº achado: 075

Depósito: UAUM-MDDS

Prego em ferro.

### Localização

Sondagem: Acompanhamento UE: 082 **Coordenadas:** X: -23724.65 Y: 209108.89 Cota: 186.58

### Caracterização

Tipologia: Prego N° fragmentos: 1 Materia Prima: Ferro

Depósito: UAUM-MDDS

Forma: Completa

**Dimensões:** Comprimento Máx: 87

Elemento 1 - Cabeça Comprimento: 24 Largura: 17 Altura: 5 Seção: Plana irregular

Elemento 2 - Espigão Comprimento: 82 Largura: 6 Seção: Quadrada

**Tratamento:**

Limpeza: Seco

Conservação: Benzotriazol 3%

### Identificação

Nº inventário/achado: 076

Nº achado: 076

Depósito: UAUM-MDDS

Prego em ferro.

### Localização

Sondagem: Acompanhamento UE: 082 **Coordenadas:** X: -23725.01 Y: 209108.81 Cota: 186.61

### Caracterização

Tipologia: Prego N° fragmentos: 1 Materia Prima: Ferro Outros materiais: Madeira

Depósito: UAUM-MDDS

Forma: Completa

**Dimensões:** Comprimento Máx: 86

Elemento 1 - Cabeça Comprimento: 24 Largura: 19 Altura: 6 Seção: Plana irregular

Elemento 2 - Espigão Comprimento: 80 Largura: 7 Seção: Quadrada

**Tratamento:**

Limpeza: Seco

Conservação: Benzotriazol 3%

### Identificação

Nº inventário/achado: 077

Nº achado: 077

Depósito: UAUM-MDDS

Prego em ferro.

### Localização

Sondagem: Acompanhamento UE: 082 **Coordenadas:** X: -23724.97 Y: 209108.80 Cota: 186.58

### Caracterização

Tipologia: Prego N° fragmentos: 1 Materia Prima: Ferro

Depósito: UAUM-MDDS

Forma: Completa

**Dimensões:** Comprimento Máx: 75

Elemento 1 - Cabeça Altura: 5 Diâmetro: 19 Seção: Plana irregular

Elemento 2 - Espigão Comprimento: 70 Largura: 7 Seção: Retangular

**Tratamento:**

Limpeza: Seco

Conservação: Benzotriazol 3%

### Identificação

Nº inventário/achado: 078

Nº achado: 078

Depósito: UAUM-MDDS

Prego em ferro.

### Localização

Sondagem: Acompanhamento UE: 082 **Coordenadas:** X: -23724.63 Y: 209108.93 Cota: 186.56

### Caracterização

Tipologia: Prego N° fragmentos: 1 Materia Prima: Ferro

Depósito: UAUM-MDDS

Forma: Completa

**Dimensões:** Comprimento Máx:87

Elemento 1 - Cabeça Comprimento:19 Largura:13 Altura:4 Seção:Plana irregular

Elemento 2 - Espigão Comprimento:83 Largura:7 Seção:Quadrada

**Tratamento:**

Limpeza: Seco Conservação:Benztotriazol 3%

### Identificação

N° inventário/achado: 079

N° achado: 079

Depósito: UAUM-MDDS

Fragmento de prego em ferro.

### Localização

Sondagem: Acompanhamento UE: 080 **Coordenadas:** X: -23726.50 Y: 209108.74 Cota: 186.61

### Caracterização

Tipologia: Prego N° fragmentos: 1 Materia Prima: Ferro

Depósito: UAUM-MDDS

Forma: Espigão

**Dimensões:**

Elemento 1 - Espigão Comprimento:46 Largura:6 Seção:Retangular Seção interior:Preenchida

**Tratamento:**

Limpeza: Seco Conservação:Benztotriazol 3%

### Identificação

N° inventário/achado: 080

N° achado: 080

Depósito: UAUM-MDDS

Fragmento de prego em ferro.

### Localização

Sondagem: Acompanhamento UE: 082 **Coordenadas:** X: -23725.27 Y: 209109.64 Cota: 186.43

### Caracterização

Tipologia: Prego N° fragmentos: 1 Materia Prima: Ferro Outros materiais: Madeira

Depósito: UAUM-MDDS

Forma: Cabeça /Espigão

**Dimensões:**

Elemento 1 - Cabeça Comprimento:14 Largura:13 Altura:4 Seção:Plana irregular

Elemento 2 - Espigão Comprimento:47 Largura:5 Seção:Retangular Seção interior:Preenchida

**Tratamento:**

Limpeza: Seco Conservação:Benztotriazol 3%

### Identificação

N° inventário/achado: 081

N° achado: 081

Depósito: UAUM-MDDS

Fragmento de prego em ferro.

### Localização

Sondagem: Acompanhamento UE: 082 **Coordenadas:** X: -23724.63 Y: 209108.95 Cota: 186.42

### Caracterização

Tipologia: Prego N° fragmentos: 1 Materia Prima: Ferro Outros materiais: Madeira

Depósito: UAUM-MDDS

Forma: Cabeça /Espigão

**Dimensões:**

Elemento 1 - Cabeça Comprimento:23 Largura:23 Altura:8 Seção:Plana irregular

Elemento 2 - Espigão Comprimento:64 Largura:6 Seção:Retangular Seção interior:Preenchida

**Tratamento:**

Limpeza: Seco

Conservação:Benztotriazol 3%

**Identificação**

Nº inventário/achado: 082

Nº achado: 082

Depósito: UAUM-MDDS

Fragmento de prego em ferro.

**Localização**

Sondagem: Acompanhamento UE: 082 **Coordenadas:** X: -23724.67 Y: 209108.92 Cota: 186.42

**Caracterização**

Tipologia: Pregó Nº fragmentos: 1 Materia Prima: Ferro Outros materiais: Madeira

Depósito: UAUM-MDDS

Forma: Cabeça /Espigão

**Dimensões:**

Elemento 1 - Cabeça Altura:6 Diâmetro:16 Seção:Plana irregular

Elemento 2 - Espigão Comprimento:57 Largura:8 Seção:Quadrada Seção interior:Preenchida

**Tratamento:**

Limpeza: Seco

Conservação:Benztotriazol 3%

**Identificação**

Nº inventário/achado: 083

Nº achado: 083

Depósito: UAUM-MDDS

Fragmento de prego em ferro.

**Localização**

Sondagem: Acompanhamento UE: 082 **Coordenadas:** X: -23724.96 Y: 209108.82 Cota: 186.40

**Caracterização**

Tipologia: Pregó Nº fragmentos: 1 Materia Prima: Ferro

Depósito: UAUM-MDDS

Forma: Cabeça /Espigão

**Dimensões:**

Elemento 1 - Cabeça Comprimento:19 Largura:17 Altura:5 Seção:Plana irregular

Elemento 2 - Espigão Comprimento:19 Largura:6 Seção:Circular Seção interior:Preenchida

**Tratamento:**

Limpeza: Seco

Conservação:Benztotriazol 3%

**Identificação**

Nº inventário/achado: 084

Nº achado: 084

Depósito: UAUM-MDDS

Fragmento de prego em ferro.

**Localização**

Sondagem: Acompanhamento UE: 082 **Coordenadas:** X: -23725.00 Y: 209108.82 Cota: 186.40

**Caracterização**

Tipologia: Pregó Nº fragmentos: 1 Materia Prima: Ferro Outros materiais: Madeira

Depósito: UAUM-MDDS

Forma: Cabeça /Espigão

**Dimensões:**

Elemento 1 - Cabeça Comprimento:14 Largura:13 Altura:4 Seção:Plana irregular

Elemento 2 - Espigão Comprimento:43 Largura:9 Seção:Losangular Seção interior:Preenchida

**Tratamento:**

Limpeza: Seco

Conservação:Benztotriazol 3%

**Identificação**

Nº inventário/achado: 085

Nº achado: 085

Depósito: UAUM-MDDS

Prego em ferro.

#### Localização

Sondagem: Acompanhamento UE: 082 **Coordenadas:** X: -23724.63 Y: 209108.97 Cota: 186.34

#### Caracterização

Tipologia: Prego N° fragmentos: 1 Materia Prima: Ferro Outros materiais: Madeira

Depósito: UAUM-MDDS

Forma: Completa

**Dimensões:** Comprimento Máx:73

Elemento 1 - Cabeça Comprimento:24 Largura:16 Altura:5 Seção:Plana irregular

Elemento 2 - Espigão Comprimento:68 Largura:8 Seção:Losangular

**Tratamento:**

Limpeza: Seco Conservação:Benztotriazol 3%

#### Identificação

N° inventário/achado: 086

N° achado: 086

Depósito: UAUM-MDDS

Fragmento de prego em ferro.

#### Localização

Sondagem: Acompanhamento UE: 082 **Coordenadas:** X: -23725.00 Y: 209108.86 Cota: 186.33

#### Caracterização

Tipologia: Prego N° fragmentos: 1 Materia Prima: Ferro Outros materiais: Madeira

Depósito: UAUM-MDDS

Forma: Cabeça /Espigão

**Dimensões:**

Elemento 1 - Cabeça Comprimento:19 Largura:16 Altura:3 Seção:Plana irregular

Elemento 2 - Espigão Comprimento:41 Largura:4 Seção:Retangular Seção interior:Preenchida

**Tratamento:**

Limpeza: Seco Conservação:Benztotriazol 3%

#### Identificação

N° inventário/achado: 087

N° achado: 087

Depósito: UAUM-MDDS

Prego em ferro.

#### Localização

Sondagem: Acompanhamento UE: 082 **Coordenadas:** X: -23725.51 Y: 209110.30 Cota: 186.44

#### Caracterização

Tipologia: Prego N° fragmentos: 1 Materia Prima: Ferro Outros materiais: Madeira

Depósito: UAUM-MDDS

Forma: Completa

**Dimensões:** Comprimento Máx:71

Elemento 1 - Cabeça Comprimento:20 Largura:18 Altura:5 Seção:Plana

Elemento 2 - Espigão Comprimento:66 Largura:9 Seção:Retangular

**Tratamento:**

Limpeza: Seco Conservação:Benztotriazol 3%

#### Identificação

N° inventário/achado: 088

N° achado: 088

Depósito: UAUM-MDDS

Prego em ferro.

#### Localização

Sondagem: Acompanhamento UE: 082 **Coordenadas:** X: -23725.57 Y: 209110.40 Cota: 186.48

#### Caracterização

Tipologia: Prego N° fragmentos: 1 Materia Prima: Ferro



Depósito: UAUM-MDDS

Forma: Completa

**Dimensões:** Comprimento Máx:72

Elemento 1 - Cabeça Comprimento:23 Largura:19 Altura:7 Seção:Convexa

Elemento 2 - Espigão Comprimento:65 Largura:8 Seção:Retangular

**Tratamento:**

Limpeza: Seco Conservação: Benzotriazol 3%

### Identificação

Nº inventário/achado: 089

Nº achado: 089

Depósito: UAUM-MDDS

Fragmento de prego em ferro.

### Localização

Sondagem: Acompanhamento UE: 082 **Coordenadas:** X: -23725.52 Y: 209110.37 Cota: 186.48

### Caracterização

Tipologia: Prego Nº fragmentos: 1 Matéria Prima: Ferro

Depósito: UAUM-MDDS

Forma: Cabeça / Espigão

**Dimensões:**

Elemento 1 - Cabeça Comprimento:18 Largura:17 Altura:5 Seção:Plana irregular

Elemento 2 - Espigão Comprimento:54 Largura:5 Seção:Retangular Seção interior:Preenchida

**Tratamento:**

Limpeza: Seco Conservação: Benzotriazol 3%

### Identificação

Nº inventário/achado: 090

Nº achado: 090

Depósito: UAUM-MDDS

Prego em ferro.



### Localização

Sondagem: Acompanhamento UE: 086 **Coordenadas:** X: -23725.98 Y: 209105.33 Cota: 186.71

### Caracterização

Tipologia: Prego Nº fragmentos: 1 Matéria Prima: Ferro Outros materiais:

Madeira

Depósito: UAUM-MDDS

Forma: Completa

**Dimensões:** Comprimento Máx:59

Elemento 1 - Cabeça Comprimento:23 Largura:20 Altura:7 Seção:Convexa

Elemento 2 - Espigão Comprimento:52 Largura:6 Seção:Retangular Seção interior:Preenchida

**Tratamento:**

Limpeza: Seco Conservação: Benzotriazol 3%

### Identificação

Nº inventário/achado: 091

Nº achado: 091

Depósito: UAUM-MDDS

Fragmento de prego em ferro.

### Localização

Sondagem: Acompanhamento UE: 086 **Coordenadas:** X: -23726.34 Y: 209105.08 Cota: 186.71

### Caracterização

Tipologia: Prego Nº fragmentos: 1 Matéria Prima: Ferro

Depósito: UAUM-MDDS

Forma: Cabeça / Espigão

**Dimensões:**

Elemento 1 - Cabeça Comprimento:17 Largura:12 Altura:5 Seção:Plana irregular  
Elemento 2 - Espigão Comprimento:30 Largura:6 Seção:Quadrada Seção interior:Preenchida

**Tratamento:**

Limpeza: Seco Conservação:Benztotriazol 3%

**Identificação**

N° inventário/achado: 092  
N° achado: 092  
Depósito: UAUM-MDDS  
Fragmento de prego em ferro.

**Localização**

Sondagem: Acompanhamento UE: 078 **Coordenadas:** X: -23726.89 Y: 209111.91 Cota: 186.55

**Caracterização**

Tipologia: Pregó N° fragmentos: 1 Materia Prima: Ferro Outros materiais: Madeira

Depósito: UAUM-MDDS  
Forma: Cabeça /Espigão

**Dimensões:**

Elemento 1 - Cabeça Altura:3 Diâmetro:17 Seção:Plana  
Elemento 2 - Espigão Comprimento:43 Largura:7 Seção:Retangular Seção interior:Preenchida

**Tratamento:**

Limpeza: Seco Conservação:Benztotriazol 3%

**Identificação**

N° inventário/achado: 093  
N° achado: 093  
Depósito: UAUM-MDDS  
Cravos em ferro.

**Localização**

Sondagem: Acompanhamento UE: 082 **Coordenadas:** X: -23725.43 Y: 209110.16 Cota: 186.40

**Caracterização**

Tipologia: Cravo (Clavus Caligarii) N° fragmentos: 67 Materia Prima: Ferro Outros materiais: Couro

Depósito: UAUM-MDDS  
Forma: Completa

**Dimensões:**

Elemento 1 - Cabeça Comprimento Máx:13 Altura:4 Diâmetro:10 Seção:Convexa  
Elemento 2 - Espigão Comprimento:9 Diâmetro:3 Seção:Circular Seção interior:Preenchida

**Tratamento:**

Limpeza: Seco Conservação:Benztotriazol 3%

**Identificação**

N° inventário/achado: 094.1  
N° achado: 094  
Depósito: UAUM-MDDS  
Fragmento de prego em ferro.

**Localização**

Sondagem: Acompanhamento UE: 082 **Coordenadas:** X: -23725.53 Y: 209110.39 Cota: 186.65

**Caracterização**

Tipologia: Pregó N° fragmentos: 1 Materia Prima: Ferro Outros materiais: Madeira

Depósito: UAUM-MDDS  
Forma: Cabeça /Espigão

**Dimensões:**

Elemento 1 - Cabeça Comprimento:23 Largura:20 Altura:5 Seção:Plana irregular  
Elemento 2 - Espigão Comprimento:64 Largura:8 Seção:Quadrada Seção interior:Preenchida

**Tratamento:**

Limpeza: Seco Conservação:Benztotriazol 3%

### Identificação

Nº inventário/achado: 095

Nº achado: 095

Depósito: UAUM-MDDS

Fragmento de prego em ferro.

### Localização

Sondagem: Acompanhamento

UE: 078

**Coordenadas:** X: -23726.89

Y: 209111.92

Cota: 186.55

### Caracterização

Tipologia: Pregos

Nº fragmentos: 1

Materia Prima: Ferro

Outros materiais:

Madeira

Depósito: UAUM-MDDS

Forma: Cabeça /Espigão

### Dimensões:

Elemento 1 - Cabeça

Comprimento:22

Largura:22

Altura:4

Seção:Plana irregular

Elemento 2 - Espigão

Comprimento:52

Largura:8

Seção:Retangular

Seção interior:Oca

### Tratamento:

Limpeza: Seco

Conservação:Benotriazol 3%

### Identificação

Nº inventário/achado: 096

Nº achado: 096

Depósito: UAUM-MDDS

Fragmento de prego em ferro.

### Localização

Sondagem: Acompanhamento

UE: 086

**Coordenadas:** X: -23725.00

Y: 209103.72

Cota: 186.77

### Caracterização

Tipologia: Pregos

Nº fragmentos: 1

Materia Prima: Ferro

Depósito: UAUM-MDDS

Forma: Espigão

### Dimensões:

Elemento 1 - Espigão

Comprimento:40

Largura:7

Seção:Losangular

Seção interior:Preenchida

### Tratamento:

Limpeza: Seco

Conservação:Benotriazol 3%

### Identificação

Nº inventário/achado: 097

Nº achado: 097

Depósito: UAUM-MDDS

Prego em ferro.



### Localização

Sondagem: Acompanhamento

UE: 086

**Coordenadas:** X: -23725.19

Y: 209103.63

Cota: 186.81

### Caracterização

Tipologia: Pregos

Nº fragmentos: 1

Materia Prima: Ferro

Outros materiais:

Madeira

Depósito: UAUM-MDDS

Forma: Completa

### Dimensões:

Comprimento Máx:83

Elemento 1 - Cabeça

Altura:5

Diâmetro:17

Seção:Plana irregular

Elemento 2 - Espigão

Comprimento:78

Largura:8

Seção:Retangular

### Tratamento:

Limpeza: Seco

Conservação:Benotriazol 3%

### Identificação

Nº inventário/achado: 098

Nº achado: 098

Depósito: UAUM-MDDS

Prego em ferro.

#### Localização

Sondagem: Acompanhamento UE: 082 **Coordenadas:** X: -23725.53 Y: 209110.37 Cota: 186.38

#### Caracterização

Tipologia: Prego N° fragmentos: 1 Materia Prima: Ferro Outros materiais: Madeira

Depósito: UAUM-MDDS

Forma: Completa

**Dimensões:** Comprimento Máx:57

Elemento 1 - Cabeça Altura:4 Diâmetro:18 Seção:Plana irregular

Elemento 2 - Espigão Comprimento:53 Largura:8 Seção:Retangular

**Tratamento:**

Limpeza: Seco Conservação:Benztotriazol 3%

#### Identificação

N° inventário/achado: 099

N° achado: 099

Depósito: UAUM-MDDS

Fragmento de prego em ferro.

#### Localização

Sondagem: Acompanhamento UE: 078 **Coordenadas:** X: -23726.84 Y: 209111.97 Cota: 186.42

#### Caracterização

Tipologia: Prego N° fragmentos: 1 Materia Prima: Ferro Outros materiais: Madeira

Depósito: UAUM-MDDS

Forma: Cabeça /Espigão

**Dimensões:**

Elemento 1 - Cabeça Comprimento:20 Largura:20 Altura:4 Seção:Plana irregular

Elemento 2 - Espigão Comprimento:53 Largura:5 Seção:Retangular Seção interior:Oca

**Tratamento:**

Limpeza: Seco Conservação:Benztotriazol 3%

#### Identificação

N° inventário/achado: 1

N° achado: -

Depósito: UAUM-MDDS

Cravo em ferro.

#### Localização

Sondagem: Acompanhamento UE: 095 **Coordenadas:** X: 0.00 Y: 0.00 Cota: 0.00

#### Caracterização

Tipologia: Cravo (Clavus Caligarii) N° fragmentos: 1 Materia Prima: Ferro

Depósito: UAUM-MDDS

Forma: Completa

**Dimensões:** Comprimento Máx:14

Elemento 1 - Cabeça Altura:8 Diâmetro:13 Seção:Convexa

Elemento 2 - Espigão Comprimento:6 Largura:4 Seção:Retangular Seção interior:Preenchida

**Tratamento:**

Limpeza: Seco Conservação:Benztotriazol 3%

#### Identificação

N° inventário/achado: 100

N° achado: 100

Depósito: UAUM-MDDS

Fragmento de prego em ferro.

#### Localização

Sondagem: Acompanhamento UE: 078 **Coordenadas:** X: -23726.87 Y: 209112.00 Cota: 186.43

#### Caracterização

Tipologia: Prego N° fragmentos: 1 Materia Prima: Ferro Outros materiais: Madeira

Depósito: UAUM-MDDS



Forma: Cabeça /Espigão

**Dimensões:**

Elemento 1 - Cabeça	Comprimento:19	Largura:18	Altura:4	Seção:Plana
Elemento 2 - Espigão	Comprimento:53	Largura:7	Seção:Quadrada	Seção interior:Oca

**Tratamento:**

Limpeza: Seco  
Conservação: Benzotriazol 3%

**Identificação**

Nº inventário/achado: 101.1

Nº achado: 101

Depósito: UAUM-MDDS

Cravos em ferro.

**Localização**

Sondagem: Acompanhamento      UE: 078      **Coordenadas:** X: -23726.92      Y: 209112.12      Cota: 186.37

**Caracterização**

Tipologia: Cravo (Clavus Caligarii)      Nº fragmentos: 36      Materia Prima: Ferro      Outros materiais: Couro

Depósito: UAUM-MDDS

Forma: Completa

**Dimensões:**

Comprimento Máx:19

Elemento 1 - Cabeça      Altura:5      Diâmetro:11      Seção:Convexa

Elemento 2 - Espigão      Comprimento:14      Diâmetro:3      Seção:Circular      Seção interior:Preenchida

**Tratamento:**

Limpeza: Seco      Conservação: Benzotriazol 3%

**Identificação**

Nº inventário/achado: 101.2

Nº achado: 101

Depósito: UAUM-MDDS

Fragmento de prego em ferro.

**Localização**

Sondagem: Acompanhamento      UE: 078      **Coordenadas:** X: -23726.92      Y: 209112.12      Cota: 186.37

**Caracterização**

Tipologia: Pregos      Nº fragmentos: 1      Materia Prima: Ferro

Depósito: UAUM-MDDS

Forma: Espigão

**Dimensões:**

Elemento 1 - Espigão      Comprimento:27      Largura:4      Seção:Quadrada      Seção interior:Preenchida

**Tratamento:**

Limpeza: Seco      Conservação: Benzotriazol 3%

**Identificação**

Nº inventário/achado: 102

Nº achado: 102

Depósito: UAUM-MDDS

Fragmento de prego em ferro.

**Localização**

Sondagem: Acompanhamento      UE: 078      **Coordenadas:** X: -23726.96      Y: 209112.25      Cota: 186.40

**Caracterização**

Tipologia: Pregos      Nº fragmentos: 1      Materia Prima: Ferro      Outros materiais: Madeira

Depósito: UAUM-MDDS

Forma: Cabeça /Espigão

**Dimensões:**

Elemento 1 - Cabeça      Altura:11      Diâmetro:8      Seção:Convexa

Elemento 2 - Espigão      Comprimento:31      Largura:5      Seção:Quadrada      Seção interior:Preenchida

**Tratamento:**

Limpeza: Seco      Conservação: Benzotriazol 3%

**Identificação**

Nº inventário/achado: 103.1

Nº achado: 103

Depósito: UAUM-MDDS

Fragmento de prego em ferro.

#### Localização

Sondagem: Acompanhamento UE: 086 **Coordenadas:** X: -23725.96 Y: 209105.21 Cota: 186.67

#### Caracterização

Tipologia: Pregos N° fragmentos: 1 Materia Prima: Ferro

Depósito: UAUM-MDDS

Forma: Cabeça / Espigão

#### Dimensões:

Elemento 1 - Cabeça Comprimento:17 Largura:17 Altura:3 Seção:Plana irregular  
Elemento 2 - Espigão Comprimento:10 Largura:5 Seção:Retangular Seção interior:Preenchida

#### Tratamento:

Limpeza: Seco Conservação:Benzo-triazol 3%

#### Identificação

Nº inventário/achado: 103.2

Nº achado: 103

Depósito: UAUM-MDDS

Fragmento de prego em ferro.

#### Localização

Sondagem: Acompanhamento UE: 086 **Coordenadas:** X: -23725.96 Y: 209105.21 Cota: 186.67

#### Caracterização

Tipologia: Pregos N° fragmentos: 1 Materia Prima: Ferro

Depósito: UAUM-MDDS

Forma: Espigão

#### Dimensões:

Elemento 1 - Espigão Comprimento:41 Largura:6 Seção:Retangular Seção interior:Preenchida

#### Tratamento:

Limpeza: Seco Conservação:Benzo-triazol 3%

#### Identificação

Nº inventário/achado: 104

Nº achado: 104

Depósito: UAUM-MDDS

Cravos em ferro.

#### Localização

Sondagem: Acompanhamento UE: 094 **Coordenadas:** X: -23725.85 Y: 209106.96 Cota: 186.68

#### Caracterização

Tipologia: Cravo (Clavus N° fragmentos: 62 Materia Prima: Ferro Outros materiais:  
Caligarii) Couro

Depósito: UAUM-MDDS

Forma: Completa

#### Dimensões:

Comprimento Máx:18

Elemento 1 - Cabeça Altura:6 Diâmetro:11 Seção:Convexa  
Elemento 2 - Espigão Comprimento:12 Largura:3 Seção:Quadrada Seção interior:Preenchida

#### Tratamento:

Limpeza: Seco Conservação:Benzo-triazol 3%

#### Identificação

Nº inventário/achado: 105

Nº achado: 105

Depósito: UAUM-MDDS

Cravos em ferro.

#### Localização

Sondagem: Acompanhamento UE: 094 **Coordenadas:** X: -23725.82 Y: 209107.19 Cota: 186.68

#### Caracterização

Tipologia: Cravo (Clavus N° fragmentos: 40 Materia Prima: Ferro Outros materiais:  
Caligarii) Couro

Depósito: UAUM-MDDS

Forma: Completa

**Dimensões:** Comprimento Máx:16

Elemento 1 - Cabeça Altura:6 Diâmetro:10 Seção:Convexa

Elemento 2 - Espigão Comprimento:10 Diâmetro:4 Seção:Circular Seção interior:Preenchida

**Tratamento:**

Limpeza: Seco Conservação:Benztotriazol 3%

### Identificação

Nº inventário/achado: 106

Nº achado: 106

Depósito: UAUM-MDDS

Prego em ferro.

### Localização

Sondagem: Acompanhamento UE: 084 **Coordenadas:** X: -23729.25 Y: 209107.37 Cota: 186.61

### Caracterização

Tipologia: Prego Nº fragmentos: 1 Materia Prima: Ferro Outros materiais: Madeira

Depósito: UAUM-MDDS

Forma: Completa

**Dimensões:** Comprimento Máx:71

Elemento 1 - Cabeça Comprimento:17 Largura:14 Altura:4 Seção:Plana irregular

Elemento 2 - Espigão Comprimento:67 Largura:8 Seção:Retangular

**Tratamento:**

Limpeza: Seco Conservação:Benztotriazol 3%

### Identificação

Nº inventário/achado: 107

Nº achado: 107

Depósito: UAUM-MDDS

Prego em ferro.

### Localização

Sondagem: Acompanhamento UE: 084 **Coordenadas:** X: -23729.33 Y: 209107.52 Cota: 186.57

### Caracterização

Tipologia: Prego Nº fragmentos: 1 Materia Prima: Ferro Outros materiais: Madeira

Depósito: UAUM-MDDS

Forma: Completa

**Dimensões:** Comprimento Máx:69

Elemento 1 - Cabeça Comprimento:16 Largura:13 Altura:3 Seção:Plana

Elemento 2 - Espigão Comprimento:66 Largura:8 Seção:Retangular

**Tratamento:**

Limpeza: Seco Conservação:Benztotriazol 3%

### Identificação

Nº inventário/achado: 108

Nº achado: 108

Depósito: UAUM-MDDS

Prego em ferro.

### Localização

Sondagem: Acompanhamento UE: 084 **Coordenadas:** X: -23729.49 Y: 209107.73 Cota: 186.58

### Caracterização

Tipologia: Prego Nº fragmentos: 1 Materia Prima: Ferro Outros materiais: Madeira

Depósito: UAUM-MDDS

Forma: Completa

**Dimensões:** Comprimento Máx:71

Elemento 1 - Cabeça Comprimento:17 Largura:10 Altura:3 Seção:Plana irregular

Elemento 2 - Espigão Comprimento:68 Largura:6 Seção:Retangular Seção interior:Preenchida

**Tratamento:**

Limpeza: Seco Conservação:Benztotriazol 3%

### Identificação

Nº inventário/achado: 109

Nº achado: 109

Depósito: UAUM-MDDS

Fragmento de prego em ferro.

### Localização

Sondagem: Acompanhamento UE: 094 **Coordenadas:** X: -23724.31 Y: 209107.23 Cota: 186.75

### Caracterização

Tipologia: Pregó Nº fragmentos: 1 Materia Prima: Ferro

Depósito: UAUM-MDDS

Forma: Cabeça /Espigão

#### Dimensões:

Elemento 1 - Cabeça Comprimento:16 Largura:13 Altura:4 Seção:Plana irregular  
Elemento 2 - Espigão Comprimento:19 Largura:7 Seção:Retangular Seção interior:Preenchida

#### Tratamento:

Limpeza: Seco Conservação:Benztotriazol 3%

### Identificação

Nº inventário/achado: 110

Nº achado: 110

Depósito: UAUM-MDDS

Pregó em ferro.

### Localização

Sondagem: Acompanhamento UE: 084 **Coordenadas:** X: -23729.19 Y: 209107.32 Cota: 186.58

### Caracterização

Tipologia: Pregó Nº fragmentos: 1 Materia Prima: Ferro

Depósito: UAUM-MDDS

Forma: Completa

#### Dimensões:

Elemento 1 - Cabeça Comprimento Máx:69  
Elemento 1 - Cabeça Comprimento:16 Largura:16 Altura:4 Seção:Plana  
Elemento 2 - Espigão Comprimento:65 Largura:7 Seção:Retangular

#### Tratamento:

Limpeza: Seco Conservação:Benztotriazol 3%

### Identificação

Nº inventário/achado: 111

Nº achado: 111

Depósito: UAUM-MDDS

Pregó em ferro.

### Localização

Sondagem: Acompanhamento UE: 084 **Coordenadas:** X: -23729.28 Y: 209107.38 Cota: 186.55

### Caracterização

Tipologia: Pregó Nº fragmentos: 1 Materia Prima: Ferro

Depósito: UAUM-MDDS

Forma: Completa

#### Dimensões:

Elemento 1 - Cabeça Comprimento Máx:73  
Elemento 1 - Cabeça Comprimento:15 Largura:11 Altura:2 Seção:Plana  
Elemento 2 - Espigão Comprimento:71 Largura:7 Seção:Retangular

#### Tratamento:

Limpeza: Seco Conservação:Benztotriazol 3%

### Identificação

Nº inventário/achado: 112

Nº achado: 112

Depósito: UAUM-MDDS

Pregó em ferro.

### Localização

Sondagem: Acompanhamento UE: 084 **Coordenadas:** X: -23729.34 Y: 209107.46 Cota: 186.57



### Caracterização

Tipologia: Prego N° fragmentos: 1 Materia Prima: Ferro  
Depósito: UAUM-MDDS  
Forma: Completa

**Dimensões:** Comprimento Máx:73  
Elemento 1 - Cabeça Comprimento:14 Largura:12 Altura:2 Seção:Plana  
Elemento 2 - Espigão Comprimento:71 Largura:7 Seção:Retangular

**Tratamento:**  
Limpeza: Seco Conservação: Benzotriazol 3%

### Identificação

N° inventário/achado: 113  
N° achado: 113  
Depósito: UAUM-MDDS  
Prego em ferro.

### Localização

Sondagem: Acompanhamento UE: 084 **Coordenadas:** X: -23729.12 Y: 209107.33 Cota: 186.52

### Caracterização

Tipologia: Prego N° fragmentos: 1 Materia Prima: Ferro Outros materiais:  
Madeira  
Depósito: UAUM-MDDS  
Forma: Completa

**Dimensões:** Comprimento Máx:72  
Elemento 1 - Cabeça Comprimento:16 Largura:13 Altura:3 Seção:Plana  
Elemento 2 - Espigão Comprimento:69 Largura:7 Seção:Quadrada Seção interior:Preenchida

**Tratamento:**  
Limpeza: Seco Conservação: Benzotriazol 3%

### Identificação

N° inventário/achado: 114  
N° achado: 114  
Depósito: UAUM-MDDS  
Prego em ferro.

### Localização

Sondagem: Acompanhamento UE: 084 **Coordenadas:** X: -23729.47 Y: 209107.60 Cota: 186.58

### Caracterização

Tipologia: Prego N° fragmentos: 1 Materia Prima: Ferro Outros materiais:  
Madeira  
Depósito: UAUM-MDDS  
Forma: Completa

**Dimensões:** Comprimento Máx:72  
Elemento 1 - Cabeça Comprimento:17 Largura:15 Altura:4 Seção:Plana irregular  
Elemento 2 - Espigão Comprimento:68 Largura:8 Seção:Retangular

**Tratamento:**  
Limpeza: Seco Conservação: Benzotriazol 3%

### Identificação

N° inventário/achado: 115  
N° achado: 115  
Depósito: UAUM-MDDS  
Prego em ferro.

### Localização

Sondagem: Acompanhamento UE: 084 **Coordenadas:** X: -23729.16 Y: 209107.27 Cota: 186.55

### Caracterização

Tipologia: Prego N° fragmentos: 1 Materia Prima: Ferro  
Depósito: UAUM-MDDS  
Forma: Completa

**Dimensões:** Comprimento Máx:69  
Elemento 1 - Cabeça Comprimento:17 Largura:13 Altura:3 Seção:Plana irregular  
Elemento 2 - Espigão Comprimento:66 Largura:7 Seção:Retangular

**Tratamento:**

Limpeza: Seco

Conservação: Benzotriazol 3%

**Identificação**

N° inventário/achado: 116.1

N° achado: 116

Depósito: UAUM-MDDS

Fragmento de prego em ferro.

**Localização**

Sondagem: Acompanhamento

UE: 104

**Coordenadas:**

X: -23725.27

Y: 209105.92

Cota: 186.79

**Caracterização**

Tipologia: Pregó

N° fragmentos: 1

Materia Prima: Ferro

Depósito: UAUM-MDDS

Forma: Espigão

**Dimensões:**

Elemento 1 - Espigão

Comprimento: 43

Largura: 6

Seção: Quadrada

Seção interior: Preenchida

**Tratamento:**

Limpeza: Seco

Conservação: Benzotriazol 3%

**Identificação**

N° inventário/achado: 117

N° achado: 117

Depósito: UAUM-MDDS

Prego em ferro.

**Localização**

Sondagem: Acompanhamento

UE: 104

**Coordenadas:**

X: -23724.82

Y: 209106.16

Cota: 186.50

**Caracterização**

Tipologia: Pregó

N° fragmentos: 1

Materia Prima: Ferro

Depósito: UAUM-MDDS

Forma: Completa

**Dimensões:**

Comprimento Máx: 74

Elemento 1 - Cabeça

Comprimento: 19

Largura: 11

Altura: 4

Seção: Plana irregular

Elemento 2 - Espigão

Comprimento: 70

Largura: 6

Seção: Retangular

**Tratamento:**

Limpeza: Seco

Conservação: Benzotriazol 3%

**Identificação**

N° inventário/achado: 118.1

N° achado: 118

Depósito: UAUM-MDDS

Prego em ferro.

**Localização**

Sondagem: Acompanhamento

UE: 104

**Coordenadas:**

X: -23724.86

Y: 209106.08

Cota: 186.37

**Caracterização**

Tipologia: Pregó

N° fragmentos: 1

Materia Prima: Ferro

Depósito: UAUM-MDDS

Forma: Completa

**Dimensões:**

Comprimento Máx: 63

Elemento 1 - Cabeça

Comprimento: 14

Largura: 11

Altura: 5

Seção: Plana irregular

Elemento 2 - Espigão

Comprimento: 58

Largura: 8

Seção: Losangular

Seção interior: Preenchida

**Tratamento:**

Limpeza: Seco

Conservação: Benzotriazol 3%

**Identificação**

N° inventário/achado: 118.2, 116.2

N° achado: 118, 116

Depósito: UAUM-MDDS

Prego em ferro.

**Localização**

Sondagem: Acompanhamento

UE: 104

**Coordenadas:** X: -23724.86

Y: 209106.08

Cota: 186.37

**Caracterização**

Tipologia: Prego N° fragmentos: 1 Materia Prima: Ferro  
Depósito: UAUM-MDDS  
Forma: Completa

**Dimensões:** Comprimento Máx:56

Elemento 1 - Cabeça	Comprimento:11	Largura:9	Altura:4	Seção:Plana irregular
Elemento 2 - Espigão	Comprimento:52	Largura:7	Seção:Retangular	Seção interior:Preenchida

**Tratamento:**  
Limpeza: Seco Conservação:Benzo-triazol 3%

**Identificação**

N° inventário/achado: 119  
N° achado: 119  
Depósito: UAUM-MDDS  
Fragmento de prego em ferro.

**Localização**

Sondagem: Acompanhamento

UE: 086

**Coordenadas:** X: -23726.27

Y: 209105.11

Cota: 186.59

**Caracterização**

Tipologia: Prego N° fragmentos: 1 Materia Prima: Ferro  
Depósito: UAUM-MDDS  
Forma: Cabeça /Espigão

**Dimensões:**

Elemento 1 - Cabeça	Altura:4	Diâmetro:20	Seção:Plana irregular	
Elemento 2 - Espigão	Comprimento:38	Largura:5	Seção:Retangular	Seção interior:Preenchida

**Tratamento:**  
Limpeza: Seco Conservação:Benzo-triazol 3%

**Identificação**

N° inventário/achado: 120  
N° achado: 120  
Depósito: UAUM-MDDS  
Prego em ferro.

**Localização**

Sondagem: Acompanhamento

UE: 086

**Coordenadas:** X: -23726.21

Y: 209105.17

Cota: 186.60

**Caracterização**

Tipologia: Prego N° fragmentos: 1 Materia Prima: Ferro  
Depósito: UAUM-MDDS  
Forma: Completa

**Dimensões:** Comprimento Máx:64

Elemento 1 - Cabeça	Comprimento:17	Largura:14	Altura:6	Seção:Plana irregular
Elemento 2 - Espigão	Comprimento:58	Largura:5	Seção:Retangular	Seção interior:Preenchida

**Tratamento:**  
Limpeza: Seco Conservação:Benzo-triazol 3%

**Identificação**

N° inventário/achado: 121  
N° achado: 121  
Depósito: UAUM-MDDS  
Fragmento de prego em ferro.

**Localização**

Sondagem: Acompanhamento

UE: 086

**Coordenadas:** X: -23726.11

Y: 209105.24

Cota: 186.59

**Caracterização**

Tipologia: Prego N° fragmentos: 1 Materia Prima: Ferro  
Depósito: UAUM-MDDS  
Forma: Espigão

**Dimensões:**

Elemento 1 - Espigão	Comprimento:38	Largura:6	Seção:Retangular	Seção interior:Preenchida
----------------------	----------------	-----------	------------------	---------------------------

**Tratamento:**  
Limpeza: Seco Conservação:Benzo-triazol 3%

### Identificação

Nº inventário/achado: 122

Nº achado: 122

Depósito: UAUM-MDDS

Fragmento de prego em ferro.

### Localização

Sondagem: Acompanhamento UE: 086 **Coordenadas:** X: -23725.71 Y: 209105.23 Cota: 186.59

### Caracterização

Tipologia: Pregó Nº fragmentos: 1 Materia Prima: Ferro

Depósito: UAUM-MDDS

Forma: Cabeça /Espigão

#### Dimensões:

Elemento 1 - Cabeça Comprimento:16 Largura:16 Altura:6 Seção:Plana irregular  
Elemento 2 - Espigão Comprimento:17 Largura:6 Seção:Retangular Seção interior:Preenchida

#### Tratamento:

Limpeza: Seco Conservação:Benztotriazol 3%

### Identificação

Nº inventário/achado: 123.1

Nº achado: 123

Depósito: UAUM-MDDS

Fragmento de prego em ferro.

### Localização

Sondagem: Acompanhamento UE: 086 **Coordenadas:** X: -23726.19 Y: 209104.88 Cota: 186.60

### Caracterização

Tipologia: Pregó Nº fragmentos: 1 Materia Prima: Ferro

Depósito: UAUM-MDDS

Forma: Espigão

#### Dimensões:

Elemento 1 - Cabeça Comprimento:34 Largura:6 Seção:Losangular Seção interior:Preenchida

#### Tratamento:

Limpeza: Seco Conservação:Benztotriazol 3%

### Identificação

Nº inventário/achado: 123.2

Nº achado: 123

Depósito: UAUM-MDDS

Fragmento de prego em ferro.

### Localização

Sondagem: Acompanhamento UE: 086 **Coordenadas:** X: -23726.19 Y: 209104.88 Cota: 186.60

### Caracterização

Tipologia: Pregó Nº fragmentos: 1 Materia Prima: Ferro

Depósito: UAUM-MDDS

Forma: Espigão

#### Dimensões:

Elemento 1 - Espigão Comprimento:45 Largura:5 Seção:Retangular Seção interior:Preenchida

#### Tratamento:

Limpeza: Seco Conservação:Benztotriazol 3%

### Identificação

Nº inventário/achado: 124

Nº achado: 124

Depósito: UAUM-MDDS

Cravos em ferro.

### Localização

Sondagem: Acompanhamento UE: 086 **Coordenadas:** X: -23726.02 Y: 209105.19 Cota: 186.59

### Caracterização

Nº fragmentos: 65 Materia Prima: Ferro



Tipologia: Cravo (Clavus Caligarii)

Depósito: UAUM-MDDS

Forma: Completa

**Dimensões:** Comprimento Máx:18

Elemento 1 - Cabeça Altura:6 Diâmetro:15 Seção:Convexa

Elemento 2 - Espigão Comprimento:12 Diâmetro:4 Seção:Circular Seção interior:Preenchida

**Tratamento:**

Limpeza: Seco

Conservação: Benzotriazol 3%

Outros materiais:

Couro

### Identificação

Nº inventário/achado: 125

Nº achado: 125

Depósito: UAUM-MDDS

Fragmento de prego em ferro.

### Localização

Sondagem: Acompanhamento UE: 104 **Coordenadas:** X: -23724.00 Y: 209104.64 Cota: 186.48

### Caracterização

Tipologia: Pregó N° fragmentos: 1 Matéria Prima: Ferro

Depósito: UAUM-MDDS

Forma: Cabeça /Espigão

**Dimensões:**

Elemento 1 - Cabeça Comprimento:19 Largura:14 Altura:4 Seção:Plana irregular

Elemento 2 - Espigão Comprimento:19 Largura:6 Seção:Retangular Seção interior:Preenchida

**Tratamento:**

Limpeza: Seco

Conservação: Benzotriazol 3%

### Identificação

Nº inventário/achado: 126

Nº achado: 126

Depósito: UAUM-MDDS

Fragmento de prego em ferro.

### Localização

Sondagem: Acompanhamento UE: 104 **Coordenadas:** X: -23724.16 Y: 209104.58 Cota: 186.50

### Caracterização

Tipologia: Pregó N° fragmentos: 1 Matéria Prima: Ferro

Depósito: UAUM-MDDS

Forma: Espigão

**Dimensões:**

Elemento 1 - Espigão Comprimento:47 Largura:7 Seção:Retangular Seção interior:Preenchida

**Tratamento:**

Limpeza: Seco

Conservação: Benzotriazol 3%

### Identificação

Nº inventário/achado: 127.1

Nº achado: 127

Depósito: UAUM-MDDS

Fragmento de prego em ferro.

### Localização

Sondagem: Acompanhamento UE: 104 **Coordenadas:** X: -23724.44 Y: 209104.33 Cota: 186.50

### Caracterização

Tipologia: Pregó N° fragmentos: 1 Matéria Prima: Ferro

Depósito: UAUM-MDDS

Forma: Cabeça /Espigão

**Dimensões:**

Elemento 1 - Cabeça Comprimento:16 Largura:12 Altura:4 Seção:Plana irregular

Elemento 2 - Espigão Comprimento:42 Largura:5 Seção:Retangular Seção interior:Preenchida

**Tratamento:**

Limpeza: Seco

Conservação: Benzotriazol 3%

### Identificação

N° inventário/achado: 127.2

N° achado: 127

Depósito: UAUM-MDDS

Fragmento de prego em ferro.

### Localização

Sondagem: Acompanhamento UE: 104 **Coordenadas:** X: -23724.44 Y: 209104.33 Cota: 186.50

### Caracterização

Tipologia: Pregó N° fragmentos: 1 Materia Prima: Ferro Outros materiais: Madeira

Depósito: UAUM-MDDS

Forma: Espigão

#### Dimensões:

Elemento 1 - Espigão Comprimento:31 Largura:5 Seção:Retangular Seção interior:Preenchida

#### Tratamento:

Limpeza: Seco Conservação:Benotriazol 3%

### Identificação

N° inventário/achado: 128

N° achado: 128

Depósito: UAUM-MDDS

Pregó em ferro.

### Localização

Sondagem: Acompanhamento UE: 104 **Coordenadas:** X: -23725.30 Y: 209105.94 Cota: 186.73

### Caracterização

Tipologia: Pregó N° fragmentos: 1 Materia Prima: Ferro

Depósito: UAUM-MDDS

Forma: Completa

**Dimensões:** Comprimento Máx:80

Elemento 1 - Cabeça Comprimento:17 Largura:17 Altura:6 Seção:Plana irregular

Elemento 2 - Espigão Comprimento:74 Largura:8 Seção:Retangular Seção interior:Preenchida

#### Tratamento:

Limpeza: Seco Conservação:Benotriazol 3%

### Identificação

N° inventário/achado: 129

N° achado: 129

Depósito: UAUM-MDDS

Pregó em ferro.

### Localização

Sondagem: Acompanhamento UE: 104 **Coordenadas:** X: -23725.23 Y: 209105.99 Cota: 186.72

### Caracterização

Tipologia: Pregó N° fragmentos: 1 Materia Prima: Ferro

Depósito: UAUM-MDDS

Forma: Completa

**Dimensões:** Comprimento Máx:65

Elemento 1 - Cabeça Comprimento:16 Largura:13 Altura:5 Seção:Plana irregular

Elemento 2 - Espigão Comprimento:60 Largura:7 Seção:Retangular Seção interior:Preenchida

#### Tratamento:

Limpeza: Seco Conservação:Benotriazol 3%

### Identificação

N° inventário/achado: 130

N° achado: 130

Depósito: UAUM-MDDS

Pregó em ferro.

### Localização

Sondagem: Acompanhamento UE: 104 **Coordenadas:** X: -23725.28 Y: 209105.94 Cota: 186.62

### Caracterização

Tipologia: Prego N° fragmentos: 1 Materia Prima: Ferro  
Depósito: UAUM-MDDS  
Forma: Completa

**Dimensões:** Comprimento Máx:55  
Elemento 1 - Cabeça Comprimento:10 Largura:10 Altura:2 Seção:Plana irregular  
Elemento 2 - Espigão Comprimento:53 Largura:9 Seção:Retangular

**Tratamento:**  
Limpeza: Seco Conservação:Benzo-triazol 3%

### Identificação

N° inventário/achado: 131  
N° achado: 131  
Depósito: UAUM-MDDS  
Cravos em ferro.

### Localização

Sondagem: Acompanhamento UE: 086 **Coordenadas:** X: -23726.10 Y: 209105.10 Cota: 186.58

### Caracterização

Tipologia: Cravo (Clavus Caligarii) N° fragmentos: 60 Materia Prima: Ferro Outros materiais: Couro  
Depósito: UAUM-MDDS  
Forma: Completa

**Dimensões:** Comprimento Máx:16  
Elemento 1 - Cabeça Altura:6 Diâmetro:15 Seção:Convexa  
Elemento 2 - Espigão Comprimento:10 Largura:6 Seção:Circular Seção interior:Preenchida

**Tratamento:**  
Limpeza: Seco Conservação:Benzo-triazol 3%

### Identificação

N° inventário/achado: 132  
N° achado: 132  
Depósito: UAUM-MDDS



Prego em ferro.

### Localização

Sondagem: Acompanhamento UE: 104 **Coordenadas:** X: -23725.28 Y: 209105.93 Cota: 186.56

### Caracterização

Tipologia: Prego N° fragmentos: 1 Materia Prima: Ferro Outros materiais: Madeira  
Depósito: UAUM-MDDS  
Forma: Completa

**Dimensões:** Comprimento Máx:60  
Elemento 1 - Cabeça Comprimento:14 Largura:12 Altura:3 Seção:Plana  
Elemento 2 - Espigão Comprimento:57 Largura:7 Seção:Retangular

**Tratamento:**  
Limpeza: Seco Conservação:Benzo-triazol 3%

### Identificação

N° inventário/achado: 133  
N° achado: 133  
Depósito: UAUM-MDDS  
Prego em ferro.

### Localização

Sondagem: Acompanhamento UE: 104 **Coordenadas:** X: -23725.26 Y: 209105.99 Cota: 186.52

### Caracterização

Tipologia: Prego N° fragmentos: 1 Materia Prima: Ferro

Outros materiais:  
Madeira

Depósito: UAUM-MDDS

Forma: Completa

**Dimensões:** Comprimento Máx:69

Elemento 1 - Cabeça Altura:3 Diâmetro:13 Seção:Plana irregular

Elemento 2 - Espigão Comprimento:66 Largura:7 Seção:Retangular

**Tratamento:**

Limpeza: Seco Conservação:Benzo-triazol 3%

### Identificação

Nº inventário/achado: 134

Nº achado: 134

Depósito: UAUM-MDDS

Prego em ferro.

### Localização

Sondagem: Acompanhamento UE: 104 **Coordenadas:** X: -23725.26 Y: 209105.89 Cota: 186.46

### Caracterização

Tipologia: Prego N° fragmentos: 1 Materia Prima: Ferro

Depósito: UAUM-MDDS

Forma: Completa

**Dimensões:** Comprimento Máx:78

Elemento 1 - Cabeça Comprimento:22 Largura:11 Altura:5 Seção:Plana irregular

Elemento 2 - Espigão Comprimento:73 Largura:8 Seção:Retangular Seção interior:Preenchida

**Tratamento:**

Limpeza: Seco Conservação:Benzo-triazol 3%

### Identificação

Nº inventário/achado: 135

Nº achado: 135

Depósito: UAUM-MDDS

Fragmento de prego em ferro.

### Localização

Sondagem: Acompanhamento UE: 104 **Coordenadas:** X: -23724.87 Y: 209106.17 Cota: 186.47

### Caracterização

Tipologia: Prego N° fragmentos: 1 Materia Prima: Ferro

Depósito: UAUM-MDDS

Forma: Cabeça /Espigão

**Dimensões:**

Elemento 1 - Cabeça Comprimento:19 Largura:12 Altura:5 Seção:Plana irregular

Elemento 2 - Espigão Comprimento:37 Largura:9 Seção:Retangular Seção interior:Preenchida

**Tratamento:**

Limpeza: Seco Conservação:Benzo-triazol 3%

### Identificação

Nº inventário/achado: 139

Nº achado: 139

Depósito: UAUM-MDDS

Prego em ferro.

### Localização

Sondagem: Acompanhamento UE: 086 **Coordenadas:** X: -23724.85 Y: 209103.98 Cota: 186.56

### Caracterização

Tipologia: Prego N° fragmentos: 1 Materia Prima: Ferro Outros materiais:  
Madeira

Depósito: UAUM-MDDS

Forma: Completa

**Dimensões:** Comprimento Máx:69

Elemento 1 - Cabeça Comprimento:20 Largura:14 Altura:4 Seção:Plana irregular

Elemento 2 - Espigão Comprimento:65 Largura:5 Seção:Retangular Seção interior:Preenchida

**Tratamento:**



Limpeza: Seco

Conservação: Benzotriazol 3%

### Identificação

Nº inventário/achado: 140

Nº achado: 140

Depósito: UAUM-MDDS

Prego em ferro.

### Localização

Sondagem: Acompanhamento UE: 086 **Coordenadas:** X: -23724.83 Y: 209103.77 Cota: 186.56

### Caracterização

Tipologia: Prego N° fragmentos: 1 Materia Prima: Ferro

Depósito: UAUM-MDDS

Forma: Completa

**Dimensões:** Comprimento Máx: 57

Elemento 1 - Cabeça Comprimento: 20 Largura: 17 Altura: 7 Seção: Plana irregular

Elemento 2 - Espigão Comprimento: 50 Largura: 6 Seção: Retangular Seção interior: Preenchida

**Tratamento:**

Limpeza: Seco

Conservação: Benzotriazol 3%

### Identificação

Nº inventário/achado: 141

Nº achado: 141

Depósito: UAUM-MDDS

Fragmento de prego em ferro.

### Localização

Sondagem: Acompanhamento UE: 086 **Coordenadas:** X: -23725.05 Y: 209103.62 Cota: 186.57

### Caracterização

Tipologia: Prego N° fragmentos: 1 Materia Prima: Ferro Outros materiais: Madeira

Depósito: UAUM-MDDS

Forma: Cabeça / Espigão

**Dimensões:**

Elemento 1 - Cabeça Altura: 7 Diâmetro: 17 Seção: Plana irregular

Elemento 2 - Espigão Comprimento: 39 Largura: 5 Seção: Quadrada Seção interior: Preenchida

**Tratamento:**

Limpeza: Seco

Conservação: Benzotriazol 3%

### Identificação

Nº inventário/achado: 142

Nº achado: 142

Depósito: UAUM-MDDS

Fragmento de prego em ferro.

### Localização

Sondagem: Acompanhamento UE: 086 **Coordenadas:** X: -23725.24 Y: 209103.70 Cota: 186.58

### Caracterização

Tipologia: Prego N° fragmentos: 1 Materia Prima: Ferro

Depósito: UAUM-MDDS

Forma: Cabeça / Espigão

**Dimensões:**

Elemento 1 - Cabeça Comprimento: 17 Largura: 17 Altura: 5 Seção: Plana irregular

Elemento 2 - Espigão Comprimento: 36 Largura: 4 Seção: Quadrada Seção interior: Preenchida

**Tratamento:**

Limpeza: Seco

Conservação: Benzotriazol 3%

### Identificação

Nº inventário/achado: 143

Nº achado: 143

Depósito: UAUM-MDDS

Fragmento de prego em ferro.

### Localização

Sondagem: Acompanhamento UE: 086 **Coordenadas:** X: -23725.65 Y: 209104.22 Cota: 186.57

### Caracterização

Tipologia: Prego N° fragmentos: 1 Materia Prima: Ferro  
Depósito: UAUM-MDDS  
Forma: Cabeça /Espigão

#### Dimensões:

Elemento 1 - Cabeça Comprimento:20 Largura:16 Altura:6 Seção:Convexa  
Elemento 2 - Espigão Comprimento:40 Largura:5 Seção:Quadrada Seção interior:Oca

#### Tratamento:

Limpeza: Seco Conservação:Benztotriazol 3%

### Identificação

N° inventário/achado: 144

N° achado: 144

Depósito: UAUM-MDDS

Fragmento de prego em ferro.

### Localização

Sondagem: Acompanhamento UE: 086 **Coordenadas:** X: -23725.28 Y: 209104.52 Cota: 186.58

### Caracterização

Tipologia: Prego N° fragmentos: 1 Materia Prima: Ferro  
Depósito: UAUM-MDDS  
Forma: Cabeça /Espigão

#### Dimensões:

Elemento 1 - Cabeça Comprimento:18 Largura:17 Altura:4 Seção:Plana irregular  
Elemento 2 - Espigão Comprimento:44 Largura:5 Seção:Retangular Seção interior:Preenchida

#### Tratamento:

Limpeza: Seco Conservação:Benztotriazol 3%

### Identificação

N° inventário/achado: 145

N° achado: 145

Depósito: UAUM-MDDS

Fragmento de prego em ferro.

### Localização

Sondagem: Acompanhamento UE: 086 **Coordenadas:** X: -23726.06 Y: 209104.72 Cota: 186.57

### Caracterização

Tipologia: Prego N° fragmentos: 1 Materia Prima: Ferro Outros materiais: Madeira

Depósito: UAUM-MDDS  
Forma: Cabeça /Espigão

#### Dimensões:

Elemento 1 - Cabeça Altura:5 Diâmetro:16 Seção:Plana irregular  
Elemento 2 - Espigão Comprimento:12 Largura:7 Seção:Retangular Seção interior:Preenchida

#### Tratamento:

Limpeza: Seco Conservação:Benztotriazol 3%

### Identificação

N° inventário/achado: 146

N° achado: 146

Depósito: UAUM-MDDS

Escória de ferro.

### Localização

Sondagem: Acompanhamento UE: 097 **Coordenadas:** X: 0.00 Y: 0.00 Cota: 0.00

### Caracterização

Tipologia: Escória N° fragmentos: 1 Materia Prima: Ferro  
Depósito: UAUM-MDDS

#### Dimensões:

#### Tratamento:

### Identificação

Nº inventário/achado: 147

Nº achado: 147

Depósito: UAUM-MDDS

Fragmento de prego em ferro.

### Localização

Sondagem: Acompanhamento UE: 097 **Coordenadas:** X: 0.00 Y: 0.00 Cota: 0.00

### Caracterização

Tipologia: Pregó Nº fragmentos: 1 Materia Prima: Ferro

Depósito: UAUM-MDDS

Forma: Cabeça /Espigão

#### Dimensões:

Elemento 1 - Cabeça Comprimento:25 Largura:25 Altura:8 Seção:Plana irregular

Elemento 2 - Espigão Comprimento:64 Largura:8 Seção:Losangular Seção interior:Oca

#### Tratamento:

Limpeza: Seco Conservação:Benztotriazol 3%

### Identificação

Nº inventário/achado: 148

Nº achado: 148

Depósito: UAUM-MDDS

Fragmento de prego em ferro.

### Localização

Sondagem: Acompanhamento UE: 097 **Coordenadas:** X: 0.00 Y: 0.00 Cota: 0.00

### Caracterização

Tipologia: Pregó Nº fragmentos: 1 Materia Prima: Ferro

Depósito: UAUM-MDDS

Forma: Cabeça /Espigão

#### Dimensões:

Elemento 1 - Cabeça Comprimento:22 Largura:17 Altura:6 Seção:Plana irregular

Elemento 2 - Espigão Comprimento:79 Largura:8 Seção:Retangular Seção interior:Preenchida

#### Tratamento:

Limpeza: Seco Conservação:Benztotriazol 3%

### Identificação

Nº inventário/achado: 149

Nº achado: 149

Depósito: UAUM-MDDS

Pregó em ferro.

### Localização

Sondagem: Acompanhamento UE: 097 **Coordenadas:** X: 0.00 Y: 0.00 Cota: 0.00

### Caracterização

Tipologia: Pregó Nº fragmentos: 1 Materia Prima: Ferro

Depósito: UAUM-MDDS

Forma: Completa

#### Dimensões:

Elemento 1 - Cabeça Comprimento:27 Largura:18 Altura:6 Seção:Plana irregular

Elemento 2 - Espigão Comprimento:85 Largura:8 Seção:Retangular

#### Tratamento:

### Identificação

Nº inventário/achado: 151

Nº achado: 151

Depósito: UAUM-MDDS

Pregó em ferro.

### Localização

Sondagem: Acompanhamento UE: 097 **Coordenadas:** X: 0.00 Y: 0.00 Cota: 0.00

### Caracterização

Tipologia: Prego N° fragmentos: 1 Materia Prima: Ferro Outros materiais: Madeira

Depósito: UAUM-MDDS

Forma: Completa

**Dimensões:**

Elemento 1 - Cabeça Comprimento:15 Largura:15 Altura:9 Seção:Plana irregular  
Elemento 2 - Espigão Comprimento:91 Largura:7 Seção:Quadrada Seção interior:Preenchida

**Tratamento:**

**Identificação**

N° inventário/achado: 152

N° achado: 152

Depósito: UAUM-MDDS

Fragmento de prego em ferro.

**Localização**

Sondagem: Acompanhamento UE: 086 **Coordenadas:** X: -23724.92 Y: 209103.69 Cota: 186.55

**Caracterização**

Tipologia: Prego N° fragmentos: 1 Materia Prima: Ferro

Depósito: UAUM-MDDS

Forma: Cabeça /Espigão

**Dimensões:**

Elemento 1 - Cabeça Altura:7 Diâmetro:15 Seção:Plana irregular  
Elemento 2 - Espigão Comprimento:2 Largura:6 Seção:Retangular Seção interior:Preenchida

**Tratamento:**

Limpeza: Seco Conservação:Benzo-triazol 3%

**Identificação**

N° inventário/achado: 153

N° achado: 153

Depósito: UAUM-MDDS

Fragmento de prego em ferro.

**Localização**

Sondagem: Acompanhamento UE: 097 **Coordenadas:** X: 0.00 Y: 0.00 Cota: 0.00

**Caracterização**

Tipologia: Prego N° fragmentos: 1 Materia Prima: Ferro Outros materiais: Madeira

Depósito: UAUM-MDDS

Forma: Cabeça /Espigão

**Dimensões:**

Elemento 1 - Cabeça Comprimento:26 Largura:23 Altura:7 Seção:Plana irregular  
Elemento 2 - Espigão Comprimento:38 Largura:14 Seção:Retangular Seção interior:Preenchida

**Tratamento:**

Limpeza: Seco Conservação:Benzo-triazol 3%

**Identificação**

N° inventário/achado: 154

N° achado: 154

Depósito: UAUM-MDDS

Fragmento de prego em ferro.

**Localização**

Sondagem: Acompanhamento UE: 098 **Coordenadas:** X: -23722.21 Y: 209104.77 Cota: 186.73

**Caracterização**

Tipologia: Prego N° fragmentos: 1 Materia Prima: Ferro Outros materiais: Madeira

Depósito: UAUM-MDDS

Forma: Cabeça /Espigão

**Dimensões:**

Elemento 1 - Cabeça Comprimento:20 Largura:18 Altura:5 Seção:Plana  
Elemento 2 - Espigão Comprimento:38 Largura:7 Seção:Retangular Seção interior:Preenchida

**Tratamento:**



Limpeza: Seco

Conservação: Benzotriazol 3%

### Identificação

Nº inventário/achado: 155

Nº achado: 155

Depósito: UAUM-MDDS

Fragmento de prego em ferro.

### Localização

Sondagem: Acompanhamento UE: 098 **Coordenadas:** X: -23722.79 Y: 209105.89 Cota: 186.41

### Caracterização

Tipologia: Pregó Nº fragmentos: 1 Materia Prima: Ferro

Depósito: UAUM-MDDS

Forma: Cabeça /Espigão

#### Dimensões:

Elemento 1 - Cabeça Comprimento:20 Largura:18 Altura:4 Seção:Plana irregular  
Elemento 2 - Espigão Comprimento:26 Largura:7 Seção:Retangular Seção interior:Preenchida

#### Tratamento:

Limpeza: Seco

Conservação: Benzotriazol 3%

### Identificação

Nº inventário/achado: 156

Nº achado: 156

Depósito: UAUM-MDDS

Fragmento de prego em ferro.

### Localização

Sondagem: Acompanhamento UE: 098 **Coordenadas:** X: -23723.12 Y: 209106.07 Cota: 186.46

### Caracterização

Tipologia: Pregó Nº fragmentos: 1 Materia Prima: Ferro

Depósito: UAUM-MDDS

Forma: Cabeça /Espigão

#### Dimensões:

Elemento 1 - Cabeça Comprimento:24 Largura:20 Altura:5 Seção:Plana irregular  
Elemento 2 - Espigão Comprimento:39 Largura:10 Seção:Retangular Seção interior:Preenchida

#### Tratamento:

Limpeza: Seco

Conservação: Benzotriazol 3%

### Identificação

Nº inventário/achado: 157

Nº achado: 157

Depósito: UAUM-MDDS

Pregó em ferro.

### Localização

Sondagem: Acompanhamento UE: 098 **Coordenadas:** X: -23723.07 Y: 209106.40 Cota: 186.72

### Caracterização

Tipologia: Pregó Nº fragmentos: 1 Materia Prima: Ferro Outros materiais: Madeira

Depósito: UAUM-MDDS

Forma: Completa

#### Dimensões:

Comprimento Máx:74

Elemento 1 - Cabeça Comprimento:19 Largura:14 Altura:5 Seção:Plana  
Elemento 2 - Espigão Comprimento:69 Largura:8 Seção:Retangular

#### Tratamento:

Limpeza: Seco

Conservação: Benzotriazol 3%

### Identificação

Nº inventário/achado: 158

Nº achado: 158

Depósito: UAUM-MDDS

Pregó em ferro.

**Localização**Sondagem: Acompanhamento UE: 098 **Coordenadas:** X: -23723.09 Y: 209106.43 Cota: 186.35**Caracterização**Tipologia: Prego N° fragmentos: 1 Materia Prima: Ferro  
Depósito: UAUM-MDDS  
Forma: Completa**Dimensões:** Comprimento Máx:70Elemento 1 - Cabeça Altura:5 Diâmetro:18 Seção:Plana  
Elemento 2 - Espigão Comprimento:65 Largura:6 Seção:Retangular**Tratamento:**

Limpeza: Seco Conservação:Benztotriazol 3%

**Identificação**

N° inventário/achado: 159

N° achado: 159

Depósito: UAUM-MDDS

Fragmento de prego em ferro.

**Localização**Sondagem: Acompanhamento UE: 095 **Coordenadas:** X: -23724.89 Y: 209106.19 Cota: 186.27**Caracterização**Tipologia: Prego N° fragmentos: 1 Materia Prima: Ferro  
Depósito: UAUM-MDDS  
Forma: Espigão**Dimensões:**

Elemento 1 - Espigão Comprimento:40 Largura:8 Seção:Retangular Seção interior:Preenchida

**Tratamento:**

Limpeza: Seco Conservação:Benztotriazol 3%

**Identificação**

N° inventário/achado: 160

N° achado: 160

Depósito: UAUM-MDDS

Fragmento de prego em ferro.

**Localização**Sondagem: Acompanhamento UE: 095 **Coordenadas:** X: -23724.79 Y: 209107.06 Cota: 186.33**Caracterização**Tipologia: Prego N° fragmentos: 1 Materia Prima: Ferro  
Depósito: UAUM-MDDS  
Forma: Cabeça /Espigão**Dimensões:**Elemento 1 - Cabeça Comprimento:13 Largura:13 Altura:3 Seção:Plana  
Elemento 2 - Espigão Comprimento:30 Largura:5 Seção:Retangular Seção interior:Preenchida**Tratamento:**

Limpeza: Seco Conservação:Benztotriazol 3%

**Identificação**

N° inventário/achado: 161

N° achado: 161

Depósito: UAUM-MDDS

Fragmento de prego em ferro.

**Localização**Sondagem: Acompanhamento UE: 095 **Coordenadas:** X: -23724.13 Y: 209107.65 Cota: 186.16**Caracterização**Tipologia: Prego N° fragmentos: 1 Materia Prima: Ferro Outros materiais:  
Madeira

Depósito: UAUM-MDDS

Forma: Cabeça /Espigão

**Dimensões:**Elemento 1 - Cabeça Comprimento:21 Largura:11 Altura:6 Seção:Plana irregular  
Elemento 2 - Espigão Comprimento:41 Largura:8 Seção:Retangular Seção interior:Preenchida

**Tratamento:**

Limpeza: Seco

Conservação: Benzotriazol 3%

**Identificação**

N° inventário/achado: 162

N° achado: 162

Depósito: UAUM-MDDS

Fragmento de prego em ferro.

**Localização**

Sondagem: Acompanhamento

UE: 095

**Coordenadas:**

X: -23723.98

Y: 209107.56

Cota: 186.17

**Caracterização**

Tipologia: Pregos

N° fragmentos: 1

Materia Prima: Ferro

Outros materiais:  
Madeira

Depósito: UAUM-MDDS

Forma: Cabeça / Espigão

**Dimensões:**

Elemento 1 - Cabeça

Comprimento: 20

Largura: 16

Altura: 3

Seção: Plana

Elemento 2 - Espigão

Comprimento: 20

Largura: 7

Seção: Retangular

Seção interior: Preenchida

**Tratamento:**

Limpeza: Seco

Conservação: Benzotriazol 3%

**Identificação**

N° inventário/achado: 163

N° achado: 163

Depósito: UAUM-MDDS

Prego em ferro.

**Localização**

Sondagem: Acompanhamento

UE: 095

**Coordenadas:**

X: -23723.81

Y: 209107.42

Cota: 186.16

**Caracterização**

Tipologia: Pregos

N° fragmentos: 1

Materia Prima: Ferro

Outros materiais:  
Madeira

Depósito: UAUM-MDDS

Forma: Completa

**Dimensões:**

Comprimento Máx: 55

Elemento 1 - Cabeça

Comprimento: 27

Largura: 19

Altura: 5

Seção: Plana

Elemento 2 - Espigão

Comprimento: 50

Largura: 10

Seção: Retangular

**Tratamento:**

Limpeza: Seco

Conservação: Benzotriazol 3%

**Identificação**

N° inventário/achado: 164

N° achado: 164

Depósito: UAUM-MDDS

Fragmento de prego em ferro.

**Localização**

Sondagem: Acompanhamento

UE: 095

**Coordenadas:**

X: -23723.73

Y: 209107.33

Cota: 186.16

**Caracterização**

Tipologia: Pregos

N° fragmentos: 1

Materia Prima: Ferro

Outros materiais:  
Madeira

Depósito: UAUM-MDDS

Forma: Cabeça / Espigão

**Dimensões:**

Elemento 1 - Cabeça

Comprimento: 25

Largura: 17

Altura: 5

Seção: Plana irregular

Elemento 2 - Espigão

Comprimento: 62

Largura: 8

Seção: Retangular

Seção interior: Preenchida

**Tratamento:**

Limpeza: Seco

Conservação: Benzotriazol 3%

**Identificação**

N° inventário/achado: 165.1

N° achado: 165

Depósito: UAUM-MDDS

Cravos em ferro.

#### Localização

Sondagem: Acompanhamento UE: 095 **Coordenadas:** X: -23724.97 Y: 209106.01 Cota: 186.18

#### Caracterização

Tipologia: Cravo (Clavus Caligarii) N° fragmentos: 55 Materia Prima: Ferro Outros materiais: Couro

Depósito: UAUM-MDDS

Forma: Completa

**Dimensões:** Comprimento Máx:27

Elemento 1 - Cabeça Altura:8 Diâmetro:13 Seção:Convexa

Elemento 2 - Espigão Comprimento:19 Largura:3 Seção:Quadrada Seção interior:Preenchida

**Tratamento:**

Limpeza: Seco Conservação: Benzotriazol 3%

#### Identificação

N° inventário/achado: 165.2

N° achado: 165

Depósito: UAUM-MDDS

Fragmento de prego em ferro.

#### Localização

Sondagem: Acompanhamento UE: 095 **Coordenadas:** X: -23724.97 Y: 209106.01 Cota: 186.18

#### Caracterização

Tipologia: Pregos N° fragmentos: 1 Materia Prima: Ferro Outros materiais: Madeira

Depósito: UAUM-MDDS

Forma: Cabeça /Espigão

**Dimensões:**

Elemento 1 - Cabeça Comprimento:20 Largura:15 Altura:5 Seção:Plana

Elemento 2 - Espigão Comprimento:53 Largura:8 Seção:Retangular Seção interior:Preenchida

**Tratamento:**

Limpeza: Seco Conservação: Benzotriazol 3%

#### Identificação

N° inventário/achado: 166.1

N° achado: 166

Depósito: UAUM-MDDS

Cravos em ferro.

#### Localização

Sondagem: Acompanhamento UE: 095 **Coordenadas:** X: -23725.25 Y: 209106.24 Cota: 186.21

#### Caracterização

Tipologia: Cravo (Clavus Caligarii) N° fragmentos: 52 Materia Prima: Ferro Outros materiais: Couro

Depósito: UAUM-MDDS

Forma: Completa

**Dimensões:** Comprimento Máx:24

Elemento 1 - Cabeça Altura:9 Diâmetro:15 Seção:Convexa

Elemento 2 - Espigão Comprimento:15 Largura:3 Seção:Retangular Seção interior:Preenchida

**Tratamento:**

Limpeza: Seco Conservação: Benzotriazol 3%

#### Identificação

N° inventário/achado: 166.2

N° achado: 166

Depósito: UAUM-MDDS

Fragmento de prego em ferro.

#### Localização

Sondagem: Acompanhamento UE: 095 **Coordenadas:** X: -23725.25 Y: 209106.24 Cota: 186.21

#### Caracterização

Tipologia: Pregos N° fragmentos: 1 Materia Prima: Ferro



Depósito: UAUM-MDDS  
Forma: Cabeça /Espigão

**Dimensões:**

Elemento 1 - Cabeça	Comprimento:23	Largura:19	Altura:7	Seção:Plana irregular
Elemento 2 - Espigão	Comprimento:28	Largura:7	Seção:Retangular	Seção interior:Preenchida

**Tratamento:**

Limpeza: Seco  
Conservação: Benzotriazol 3%

**Identificação**

Nº inventário/achado: 167  
Nº achado: 167  
Depósito: UAUM-MDDS  
Prego em ferro.

**Localização**

Sondagem: Acompanhamento      UE: 123      **Coordenadas:** X: -23724.25      Y: 209100.79      Cota: 186.87

**Caracterização**

Tipologia: Prego      Nº fragmentos: 1      Materia Prima: Ferro      Outros materiais: Madeira

Depósito: UAUM-MDDS  
Forma: Completa

**Dimensões:**

Comprimento Máx:74

Elemento 1 - Cabeça	Comprimento:28	Largura:8	Altura:4	Seção:Plana irregular
Elemento 2 - Espigão	Comprimento:70	Largura:7	Seção:Retangular	

**Tratamento:**

Limpeza: Seco  
Conservação: Benzotriazol 3%

**Identificação**

Nº inventário/achado: 168  
Nº achado: 168  
Depósito: UAUM-MDDS  
Cravo em ferro.

**Localização**

Sondagem: Acompanhamento      UE: 118      **Coordenadas:** X: -23721.84      Y: 209101.08      Cota: 186.87

**Caracterização**

Tipologia: Cravo (Clavus Caligarii) Nº fragmentos: 1      Materia Prima: Ferro

Depósito: UAUM-MDDS  
Forma: Completa

**Dimensões:**

Comprimento Máx:13

Elemento 1 - Cabeça	Altura:5	Diâmetro:13	Seção:Convexa	
Elemento 2 - Espigão	Comprimento:8	Largura:3	Seção:Quadrada	Seção interior:Preenchida

**Tratamento:**

Limpeza: Seco  
Conservação: Benzotriazol 3%

**Identificação**

Nº inventário/achado: 169  
Nº achado: 169  
Depósito: UAUM-MDDS  
Fragmento de prego em ferro.

**Localização**

Sondagem: Acompanhamento      UE: 118      **Coordenadas:** X: -23721.92      Y: 209101.18      Cota: 186.87

**Caracterização**

Tipologia: Prego      Nº fragmentos: 1      Materia Prima: Ferro      Outros materiais: Madeira

Depósito: UAUM-MDDS  
Forma: Espigão

**Dimensões:**

Elemento 1 - Espigão	Comprimento:37	Largura:5	Seção:Retangular	Seção interior:Preenchida
----------------------	----------------	-----------	------------------	---------------------------

**Tratamento:**

### Identificação

Nº inventário/achado: 170

Nº achado: 170

Depósito: UAUM-MDDS

Fragmento de prego em ferro.

### Localização

Sondagem: Acompanhamento

UE: 118

**Coordenadas:** X: -23721.92

Y: 209101.36

Cota: 186.93

### Caracterização

Tipologia: Pregos

Nº fragmentos: 1

Materia Prima: Ferro

Outros materiais:

Madeira

Depósito: UAUM-MDDS

Forma: Cabeça /Espigão

#### Dimensões:

Elemento 1 - Cabeça

Comprimento:23

Largura:16

Altura:3

Seção:Plana irregular

Elemento 2 - Espigão

Comprimento:65

Largura:8

Seção:Retangular

Seção interior:Preenchida

#### Tratamento:

Limpeza: Seco

Conservação:Benzo-triazol 3%

### Identificação

Nº inventário/achado: 171

Nº achado: 171

Depósito: UAUM-MDDS

Prego em ferro.



### Localização

Sondagem: Acompanhamento

UE: 118

**Coordenadas:** X: -23721.62

Y: 209101.39

Cota: 186.91

### Caracterização

Tipologia: Pregos

Nº fragmentos: 1

Materia Prima: Ferro

Depósito: UAUM-MDDS

Forma: Completa

#### Dimensões:

Comprimento Máx:100

Elemento 1 - Cabeça

Comprimento:20

Largura:15

Altura:4

Seção:Plana irregular

Elemento 2 - Espigão

Comprimento:96

Largura:8

Seção:Retangular

Seção interior:Preenchida

#### Tratamento:

Limpeza: Seco

Conservação:Benzo-triazol 3%

### Identificação

Nº inventário/achado: 172

Nº achado: 172

Depósito: UAUM-MDDS

Prego em ferro.

### Localização

Sondagem: Acompanhamento

UE: 118

**Coordenadas:** X: -23721.55

Y: 209101.33

Cota: 186.88

### Caracterização

Tipologia: Pregos

Nº fragmentos: 1

Materia Prima: Ferro

Outros materiais:

Madeira

Depósito: UAUM-MDDS

Forma: Completa

#### Dimensões:

Comprimento Máx:59

Elemento 1 - Cabeça

Comprimento:25

Largura:15

Altura:5

Seção:Convexa

Elemento 2 - Espigão

Comprimento:54

Largura:9

Seção:Retangular

#### Tratamento:

Conservação:Benzo-triazol 3%

### Identificação

Nº inventário/achado: 173

Nº achado: 173

Depósito: UAUM-MDDS

Prego em ferro.

#### Localização

Sondagem: Acompanhamento UE: 116 **Coordenadas:** X: -23721.04 Y: 209101.63 Cota: 187.04

#### Caracterização

Tipologia: Prego N° fragmentos: 1 Materia Prima: Ferro

Depósito: UAUM-MDDS

Forma: Completa

**Dimensões:** Comprimento Máx:66

Elemento 1 - Cabeça Comprimento:22 Largura:11 Altura:4 Seção:Plana irregular

Elemento 2 - Espigão Comprimento:62 Largura:7 Seção:Retangular

**Tratamento:**

Limpeza: Seco Conservação: Benzotriazol 3%

#### Identificação

Nº inventário/achado: 174

Nº achado: 174

Depósito: UAUM-MDDS

Prego em ferro.

#### Localização

Sondagem: Acompanhamento UE: 118 **Coordenadas:** X: -23721.60 Y: 209101.42 Cota: 186.82

#### Caracterização

Tipologia: Prego N° fragmentos: 1 Materia Prima: Ferro Outros materiais: Madeira

Depósito: UAUM-MDDS

Forma: Completa

**Dimensões:** Comprimento Máx:60

Elemento 1 - Cabeça Comprimento:19 Largura:13 Altura:5 Seção:Plana

Elemento 2 - Espigão Comprimento:55 Largura:6 Seção:Retangular

**Tratamento:**

Limpeza: Seco Conservação: Benzotriazol 3%

#### Identificação

Nº inventário/achado: 175

Nº achado: 175

Depósito: UAUM-MDDS

Prego em ferro.

#### Localização

Sondagem: Acompanhamento UE: 118 **Coordenadas:** X: -23721.97 Y: 209101.32 Cota: 186.79

#### Caracterização

Tipologia: Prego N° fragmentos: 1 Materia Prima: Ferro

Depósito: UAUM-MDDS

Forma: Completa

**Dimensões:** Comprimento Máx:59

Elemento 1 - Cabeça Altura:3 Diâmetro:13 Seção:Plana

Elemento 2 - Espigão Comprimento:56 Largura:5 Seção:Retangular

**Tratamento:**

Limpeza: Seco Conservação: Benzotriazol 3%

#### Identificação

Nº inventário/achado: 176

Nº achado: 176

Depósito: UAUM-MDDS

Prego em ferro.



**Localização**Sondagem: Acompanhamento UE: 118 **Coordenadas:** X: -23721.88 Y: 209101.15 Cota: 186.83**Caracterização**

Tipologia: Prego N° fragmentos: 1 Materia Prima: Ferro

Depósito: UAUM-MDDS

Forma: Completa

**Dimensões:** Comprimento Máx:43

Elemento 1 - Cabeça Comprimento:10 Largura:9 Altura:2 Seção:Plana

Elemento 2 - Espigão Comprimento:41 Largura:5 Seção:Retangular

**Tratamento:**

Limpeza: Seco Conservação: Benzotriazol 3%

**Identificação**

N° inventário/achado: 177

N° achado: 177

Depósito: UAUM-MDDS

Fragmento de prego em ferro.

**Localização**Sondagem: Acompanhamento UE: 118 **Coordenadas:** X: -23721.49 Y: 209101.14 Cota: 186.78**Caracterização**

Tipologia: Prego N° fragmentos: 1 Materia Prima: Ferro Outros materiais:

Madeira

Depósito: UAUM-MDDS

Forma: Espigão

**Dimensões:**

Elemento 1 - Espigão Comprimento:31 Largura:4 Seção:Retangular Seção interior:Preenchida

**Tratamento:**

Limpeza: Seco Conservação: Benzotriazol 3%

**Identificação**

N° inventário/achado: 178

N° achado: 178

Depósito: UAUM-MDDS

Fragmento de prego em ferro.

**Localização**Sondagem: Acompanhamento UE: 118 **Coordenadas:** X: -23721.58 Y: 209101.32 Cota: 186.79**Caracterização**

Tipologia: Prego N° fragmentos: 1 Materia Prima: Ferro

Depósito: UAUM-MDDS

Forma: Espigão

**Dimensões:**

Elemento 1 - Espigão Comprimento:49 Largura:7 Seção:Retangular Seção interior:Preenchida

**Tratamento:****Identificação**

N° inventário/achado: 179

N° achado: 179

Depósito: UAUM-MDDS

Fragmento de prego em ferro.

**Localização**Sondagem: Acompanhamento UE: 118 **Coordenadas:** X: -23721.59 Y: 209101.40 Cota: 186.81**Caracterização**

Tipologia: Prego N° fragmentos: 1 Materia Prima: Ferro Outros materiais:

Madeira

Depósito: UAUM-MDDS

Forma: Cabeça /Espigão

**Dimensões:**

Elemento 1 - Cabeça Comprimento:23 Largura:14 Altura:4 Seção:Plana irregular

Elemento 2 - Espigão Comprimento:48 Largura:7 Seção:Retangular Seção interior:Preenchida

**Tratamento:****Identificação**

N° inventário/achado: 180

N° achado: 180

Depósito: UAUM-MDDS

Prego em ferro.

**Localização**Sondagem: Acompanhamento UE: 118 **Coordenadas:** X: -23721.97 Y: 209101.31 Cota: 186.79**Caracterização**

Tipologia: Prego N° fragmentos: 1 Materia Prima: Ferro Outros materiais: Madeira

Depósito: UAUM-MDDS

Forma: Completa

**Dimensões:**

Comprimento Máx:40

Elemento 1 - Cabeça Altura:3

Diâmetro:11

Seção:Plana irregular

Elemento 2 - Espigão Comprimento:37

Largura:6

Seção:Retangular

**Tratamento:**

Limpeza: Seco

Conservação:Benztotriazol 3%

**Identificação**

N° inventário/achado: 181

N° achado: 181

Depósito: UAUM-MDDS

Prego em ferro.

**Localização**Sondagem: Acompanhamento UE: 116 **Coordenadas:** X: -23721.23 Y: 209101.40 Cota: 186.98**Caracterização**

Tipologia: Prego N° fragmentos: 1 Materia Prima: Ferro

Depósito: UAUM-MDDS

Forma: Completa

**Dimensões:**

Comprimento Máx:70

Elemento 1 - Cabeça Comprimento:19

Largura:10

Altura:5

Seção:Plana irregular

Elemento 2 - Espigão Comprimento:65

Largura:7

Seção:Retangular

**Tratamento:**

Limpeza: Seco

Conservação:Benztotriazol 3%

**Identificação**

N° inventário/achado: 182

N° achado: 182

Depósito: UAUM-MDDS

Fragmento de prego em ferro.

**Localização**Sondagem: Acompanhamento UE: 118 **Coordenadas:** X: -23721.60 Y: 209101.35 Cota: 186.73**Caracterização**

Tipologia: Prego N° fragmentos: 1 Materia Prima: Ferro Outros materiais: Madeira

Depósito: UAUM-MDDS

Forma: Espigão

**Dimensões:**

Elemento 1 - Espigão Comprimento:52

Largura:5

Seção:Retangular

Seção interior:Preenchida

**Tratamento:**

Limpeza: Seco

Conservação:Benztotriazol 3%



### Identificação

Nº inventário/achado: 183.1

Nº achado: 183

Depósito: UAUM-MDDS

Cravos em ferro.

### Localização

Sondagem: Acompanhamento UE: 118 **Coordenadas:** X: -23721.87 Y: 209101.27 Cota: 186.72

### Caracterização

Tipologia: Cravo (Clavus Caligarii) N° fragmentos: 6 Materia Prima: Ferro

Depósito: UAUM-MDDS

Forma: Completa

**Dimensões:** Comprimento Máx:11

Elemento 1 - Cabeça Altura:5 Diâmetro:11 Seção:Convexa

Elemento 2 - Espigão Comprimento:6 Largura:4 Seção:Quadrada Seção interior:Preenchida

**Tratamento:**

### Identificação

Nº inventário/achado: 183.2

Nº achado: 183

Depósito: UAUM-MDDS

Fragmento de prego em ferro.

### Localização

Sondagem: Acompanhamento UE: 118 **Coordenadas:** X: -23721.87 Y: 209101.27 Cota: 186.72

### Caracterização

Tipologia: Pregos N° fragmentos: 1 Materia Prima: Ferro Outros materiais: Madeira

Depósito: UAUM-MDDS

Forma: Cabeça /Espigão

**Dimensões:**

Elemento 1 - Cabeça Altura:4 Diâmetro:10 Seção:Plana irregular

Elemento 2 - Espigão Comprimento:17 Largura:4 Seção:Retangular Seção interior:Preenchida

**Tratamento:**

### Identificação

Nº inventário/achado: 184

Nº achado: 184

Depósito: UAUM-MDDS

Fragmento de prego em ferro.

### Localização

Sondagem: Acompanhamento UE: 125 **Coordenadas:** X: -23720.17 Y: 209102.07 Cota: 187.00

### Caracterização

Tipologia: Pregos N° fragmentos: 1 Materia Prima: Ferro Outros materiais: Madeira

Depósito: UAUM-MDDS

Forma: Espigão

**Dimensões:**

Elemento 1 - Espigão Comprimento:41 Largura:7 Seção:Retangular Seção interior:Preenchida

**Tratamento:**

Limpeza: Seco Conservação: Benzotriazol 3%

### Identificação

Nº inventário/achado: 185

Nº achado: 185

Depósito: UAUM-MDDS

Prego em ferro.

### Localização

Sondagem: Acompanhamento UE: 121 **Coordenadas:** X: -23723.36 Y: 209101.09 Cota: 186.49

### Caracterização

Tipologia: Pregos N° fragmentos: 1 Materia Prima: Ferro

Depósito: UAUM-MDDS

Forma: Completa

**Dimensões:** Comprimento Máx:59

Elemento 1 - Cabeça Comprimento:18

Largura:13

Altura:4

Seção:Plana irregular

Elemento 2 - Espigão Comprimento:55

Largura:5

Seção:Retangular

Seção interior:Preenchida

**Tratamento:**

Limpeza: Seco

Conservação:Benztotriazol 3%

### Identificação

Nº inventário/achado: 186

Nº achado: 186

Depósito: UAUM-MDDS

Prego em ferro.

### Localização

Sondagem: Acompanhamento

UE: 121

**Coordenadas:**

X: -23723.67

Y: 209100.91

Cota: 186.51

### Caracterização

Tipologia: Prego

Nº fragmentos: 1

Materia Prima: Ferro

Depósito: UAUM-MDDS

Forma: Completa

**Dimensões:** Comprimento Máx:60

Elemento 1 - Cabeça Comprimento:15

Largura:15

Altura:4

Seção:Plana irregular

Elemento 2 - Espigão Comprimento:56

Largura:9

Seção:Retangular

**Tratamento:**

Limpeza: Seco

Conservação:Benztotriazol 3%

### Identificação

Nº inventário/achado: 187

Nº achado: 187

Depósito: UAUM-MDDS

Prego em ferro.

### Localização

Sondagem: Acompanhamento

UE: 121

**Coordenadas:**

X: -23723.74

Y: 209100.84

Cota: 186.38

### Caracterização

Tipologia: Prego

Nº fragmentos: 1

Materia Prima: Ferro

Depósito: UAUM-MDDS

Forma: Completa

**Dimensões:** Comprimento Máx:84

Elemento 1 - Cabeça Comprimento:21

Largura:21

Altura:4

Seção:Plana irregular

Elemento 2 - Espigão Comprimento:80

Largura:6

Seção:Retangular

Seção interior:Preenchida

**Tratamento:**

Limpeza: Seco

Conservação:Benztotriazol 3%

### Identificação

Nº inventário/achado: 188.1

Nº achado: 188

Depósito: UAUM-MDDS

Prego em ferro.

### Localização

Sondagem: Acompanhamento

UE: 121

**Coordenadas:**

X: -23723.33

Y: 209101.16

Cota: 186.37

### Caracterização

Tipologia: Prego

Nº fragmentos: 1

Materia Prima: Ferro

Depósito: UAUM-MDDS

Forma: Completa

**Dimensões:** Comprimento Máx:99

Elemento 1 - Cabeça Comprimento:22

Largura:22

Altura:7

Seção:Plana irregular

Elemento 2 - Espigão Comprimento:92

Largura:7

Seção:Quadrada

Seção interior:Preenchida

**Tratamento:**

Limpeza: Seco

Conservação:Benztotriazol 3%

### Identificação

Nº inventário/achado: 188.2

Nº achado: 188

Depósito: UAUM-MDDS

Fragmento de prego em ferro.

### Localização

Sondagem: Acompanhamento UE: 121 **Coordenadas:** X: -23723.33 Y: 209101.16 Cota: 186.37

### Caracterização

Tipologia: Pregó N° fragmentos: 1 Materia Prima: Ferro

Depósito: UAUM-MDDS

Forma: Cabeça /Espigão

#### Dimensões:

Elemento 1 - Cabeça Comprimento:22 Largura:20 Altura:4 Seção:Plana irregular  
Elemento 2 - Espigão Comprimento:23 Largura:7 Seção:Retangular Seção interior:Preenchida

#### Tratamento:

Limpeza: Seco Conservação:Benztotriazol 3%

### Identificação

Nº inventário/achado: 189, 194

Nº achado: 189, 194

Depósito: UAUM-MDDS

Pregó em ferro.

### Localização

Sondagem: Acompanhamento UE: 121 **Coordenadas:** X: -23723.31 Y: 209101.12 Cota: 186.34

### Caracterização

Tipologia: Pregó N° fragmentos: 1 Materia Prima: Ferro

Depósito: UAUM-MDDS

Forma: Completa

**Dimensões:** Comprimento Máx:93

Elemento 1 - Cabeça Altura:4 Diâmetro:21 Seção:Plana irregular  
Elemento 2 - Espigão Comprimento:89 Largura:7 Seção:Quadrada Seção interior:Preenchida

#### Tratamento:

Limpeza: Seco Conservação:Benztotriazol 3%

### Identificação

Nº inventário/achado: 190

Nº achado: 190

Depósito: UAUM-MDDS

Pregó em ferro.

### Localização

Sondagem: Acompanhamento UE: 121 **Coordenadas:** X: -23723.44 Y: 209101.07 Cota: 186.28

### Caracterização

Tipologia: Pregó N° fragmentos: 1 Materia Prima: Ferro

Depósito: UAUM-MDDS

Forma: Completa

**Dimensões:** Comprimento Máx:97

Elemento 1 - Cabeça Comprimento:25 Largura:20 Altura:7 Seção:Plana irregular  
Elemento 2 - Espigão Comprimento:90 Largura:7 Seção:Losangular Seção interior:Preenchida

#### Tratamento:

Limpeza: Seco Conservação:Benztotriazol 3%

### Identificação

Nº inventário/achado: 191

Nº achado: 191

Depósito: UAUM-MDDS

Pregó em ferro.

### Localização

Sondagem: Acompanhamento UE: 121 **Coordenadas:** X: -23723.58 Y: 209100.97 Cota: 186.27

### Caracterização

Tipologia: Prego N° fragmentos: 1 Materia Prima: Ferro Outros materiais: Madeira

Depósito: UAUM-MDDS

Forma: Completa

**Dimensões:** Comprimento Máx:82

Elemento 1 - Cabeça Comprimento:18 Largura:17 Altura:4 Seção:Plana irregular

Elemento 2 - Espigão Comprimento:78 Largura:10 Seção:Losangular

**Tratamento:**

Limpeza: Seco Conservação:Benztotriazol 3%

### Identificação

N° inventário/achado: 192

N° achado: 192

Depósito: UAUM-MDDS

Prego em ferro.

### Localização

Sondagem: Acompanhamento UE: 121 **Coordenadas:** X: -23723.70 Y: 209100.85 Cota: 186.35

### Caracterização

Tipologia: Prego N° fragmentos: 1 Materia Prima: Ferro

Depósito: UAUM-MDDS

Forma: Completa

**Dimensões:** Comprimento Máx:97

Elemento 1 - Cabeça Comprimento:23 Largura:21 Altura:4 Seção:Plana irregular

Elemento 2 - Espigão Comprimento:93 Largura:6 Seção:Quadrada Seção interior:Preenchida

**Tratamento:**

Limpeza: Seco Conservação:Benztotriazol 3%

### Identificação

N° inventário/achado: 193

N° achado: 193

Depósito: UAUM-MDDS

Prego em ferro.

### Localização

Sondagem: Acompanhamento UE: 108 **Coordenadas:** X: -23721.38 Y: 209103.53 Cota: 186.38

### Caracterização

Tipologia: Prego N° fragmentos: 1 Materia Prima: Ferro

Depósito: UAUM-MDDS

Forma: Completa

**Dimensões:** Comprimento Máx:92

Elemento 1 - Cabeça Comprimento:19 Largura:17 Altura:4 Seção:Plana

Elemento 2 - Espigão Comprimento:88 Largura:10 Seção:Retangular

**Tratamento:**

Limpeza: Seco Conservação:Benztotriazol 3%

### Identificação

N° inventário/achado: 195

N° achado: 195

Depósito: UAUM-MDDS

Fragmento de prego em ferro.

### Localização

Sondagem: Acompanhamento UE: 121 **Coordenadas:** X: -23723.68 Y: 209100.89 Cota: 186.31

### Caracterização

Tipologia: Prego N° fragmentos: 1 Materia Prima: Ferro

Depósito: UAUM-MDDS

Forma: Cabeça /Espigão

**Dimensões:**

Elemento 1 - Cabeça Comprimento:18 Largura:18 Altura:4 Seção:Plana

Elemento 2 - Espigão Comprimento:53 Largura:7 Seção:Losangular

**Tratamento:**

Limpeza: Seco Conservação:Benztotriazol 3%

### Identificação

Nº inventário/achado: 196

Nº achado: 196

Depósito: UAUM-MDDS

Prego em ferro.

### Localização

Sondagem: Acompanhamento UE: 108 **Coordenadas:** X: -23721.38 Y: 209103.57 Cota: 186.33

### Caracterização

Tipologia: Prego N° fragmentos: 1 Materia Prima: Ferro

Depósito: UAUM-MDDS

Forma: Completa

**Dimensões:** Comprimento Máx:82

Elemento 1 - Cabeça Comprimento:25 Largura:15 Altura:5 Seção:Plana irregular

Elemento 2 - Espigão Comprimento:77 Largura:9 Seção:Retangular

**Tratamento:**

Limpeza: Seco Conservação: Benzotriazol 3%

### Identificação

Nº inventário/achado: 197

Nº achado: 197

Depósito: UAUM-MDDS

Prego em ferro.

### Localização

Sondagem: Acompanhamento UE: 128 **Coordenadas:** X: -23721.39 Y: 209103.96 Cota: 186.34

### Caracterização

Tipologia: Prego N° fragmentos: 1 Materia Prima: Ferro

Depósito: UAUM-MDDS

Forma: Completa

**Dimensões:** Comprimento Máx:89

Elemento 1 - Cabeça Comprimento:19 Largura:14 Altura:5 Seção:Plana irregular

Elemento 2 - Espigão Comprimento:84 Largura:10 Seção:Retangular

**Tratamento:**

Limpeza: Seco Conservação: Benzotriazol 3%

### Identificação

Nº inventário/achado: 198

Nº achado: 198

Depósito: UAUM-MDDS

Prego em ferro.

### Localização

Sondagem: Acompanhamento UE: 128 **Coordenadas:** X: -23721.56 Y: 209104.02 Cota: 186.29

### Caracterização

Tipologia: Prego N° fragmentos: 1 Materia Prima: Ferro

Depósito: UAUM-MDDS

Forma: Completa

**Dimensões:** Comprimento Máx:97

Elemento 1 - Cabeça Comprimento:23 Largura:17 Altura:5 Seção:Plana irregular

Elemento 2 - Espigão Comprimento:92 Largura:7 Seção:Quadrada Seção interior:Preenchida

**Tratamento:**

Limpeza: Seco Conservação: Benzotriazol 3%

### Identificação

Nº inventário/achado: 199

Nº achado: 199

Depósito: UAUM-MDDS

Prego em ferro.

### Localização

Sondagem: Acompanhamento UE: 128 **Coordenadas:** X: -23721.53 Y: 209103.93 Cota: 186.19



### Caracterização

Tipologia: Prego N° fragmentos: 1 Materia Prima: Ferro  
Depósito: UAUM-MDDS  
Forma: Completa

**Dimensões:** Comprimento Máx:92  
Elemento 1 - Cabeça Comprimento:22 Largura:15 Altura:4 Seção:Plana  
Elemento 2 - Espigão Comprimento:88 Largura:8 Seção:Quadrada

**Tratamento:**  
Limpeza: Seco Conservação: Benzotriazol 3%

### Identificação

N° inventário/achado: 200  
N° achado: 200  
Depósito: UAUM-MDDS  
Prego em ferro.

### Localização

Sondagem: Acompanhamento UE: 128 **Coordenadas:** X: -23721.25 Y: 209103.50 Cota: 186.22

### Caracterização

Tipologia: Prego N° fragmentos: 1 Materia Prima: Ferro  
Depósito: UAUM-MDDS  
Forma: Completa

**Dimensões:** Comprimento Máx:92  
Elemento 1 - Cabeça Comprimento:22 Largura:16 Altura:4 Seção:Plana irregular  
Elemento 2 - Espigão Comprimento:88 Largura:11 Seção:Retangular

**Tratamento:**  
Limpeza: Seco Conservação: Benzotriazol 3%

### Identificação

N° inventário/achado: 201  
N° achado: 201  
Depósito: UAUM-MDDS  
Prego em ferro.

### Localização

Sondagem: Acompanhamento UE: 108 **Coordenadas:** X: -23721.45 Y: 209103.95 Cota: 186.19

### Caracterização

Tipologia: Prego N° fragmentos: 1 Materia Prima: Ferro  
Depósito: UAUM-MDDS  
Forma: Completa

**Dimensões:** Comprimento Máx:95  
Elemento 1 - Cabeça Comprimento:19 Largura:19 Altura:5 Seção:Plana  
Elemento 2 - Espigão Comprimento:90 Largura:9 Seção:Retangular

**Tratamento:**  
Limpeza: Seco Conservação: Benzotriazol 3%

### Identificação

N° inventário/achado: 202  
N° achado: 202  
Depósito: UAUM-MDDS  
Prego em ferro.

### Localização

Sondagem: Acompanhamento UE: 108 **Coordenadas:** X: -23721.34 Y: 209103.83 Cota: 186.22

### Caracterização

Tipologia: Prego N° fragmentos: 1 Materia Prima: Ferro  
Depósito: UAUM-MDDS  
Forma: Completa

**Dimensões:** Comprimento Máx:95  
Elemento 1 - Cabeça Comprimento:25 Largura:18 Altura:5 Seção:Plana irregular  
Elemento 2 - Espigão Comprimento:90 Largura:9 Seção:Retangular Seção interior:Preenchida

**Tratamento:**  
Limpeza: Seco Conservação: Benzotriazol 3%

### Identificação

N° inventário/achado: 203

N° achado: 203

Depósito: UAUM-MDDS

Prego em ferro.

### Localização

Sondagem: Acompanhamento UE: 108 **Coordenadas:** X: -23721.31 Y: 209103.68 Cota: 186.22

### Caracterização

Tipologia: Prego N° fragmentos: 1 Materia Prima: Ferro Outros materiais: Madeira

Depósito: UAUM-MDDS

Forma: Completa

**Dimensões:** Comprimento Máx:92

Elemento 1 - Cabeça Comprimento:22 Largura:16 Altura:3 Seção:Plana

Elemento 2 - Espigão Comprimento:89 Largura:8 Seção:Quadrada

**Tratamento:**

Limpeza: Seco Conservação: Benzotriazol 3%

### Identificação

N° inventário/achado: 204

N° achado: 204

Depósito: UAUM-MDDS

Prego em ferro.

### Localização

Sondagem: Acompanhamento UE: 108 **Coordenadas:** X: -23721.26 Y: 209103.55 Cota: 186.17

### Caracterização

Tipologia: Prego N° fragmentos: 1 Materia Prima: Ferro Outros materiais: Madeira

Depósito: UAUM-MDDS

Forma: Completa

**Dimensões:** Comprimento Máx:84

Elemento 1 - Cabeça Comprimento:20 Largura:12 Altura:4 Seção:Plana

Elemento 2 - Espigão Comprimento:80 Largura:8 Seção:Retangular

**Tratamento:**

Limpeza: Seco Conservação: Benzotriazol 3%

### Identificação

N° inventário/achado: 205

N° achado: 205

Depósito: UAUM-MDDS

Prego em ferro.

### Localização

Sondagem: Acompanhamento UE: 108 **Coordenadas:** X: -23721.39 Y: 209103.41 Cota: 186.18

### Caracterização

Tipologia: Prego N° fragmentos: 1 Materia Prima: Ferro Outros materiais: Madeira

Depósito: UAUM-MDDS

Forma: Completa

**Dimensões:** Comprimento Máx:43

Elemento 1 - Cabeça Comprimento:14 Largura:5 Altura:2 Seção:Plana irregular

Elemento 2 - Espigão Comprimento:41 Largura:8 Seção:Retangular

**Tratamento:**

Limpeza: Seco Conservação: Benzotriazol 3%

### Identificação

N° inventário/achado: 206

N° achado: 206

Depósito: UAUM-MDDS

Cravos em ferro.

### Localização

Sondagem: Acompanhamento UE: 108 **Coordenadas:** X: -23721.23 Y: 209103.65 Cota: 186.22

### Caracterização

Tipologia: Cravo (Clavus Caligarii) N° fragmentos: 30 Materia Prima: Ferro Outros materiais: Couro

Depósito: UAUM-MDDS

Forma: Completa

**Dimensões:** Comprimento Máx:16

Elemento 1 - Cabeça Altura:6 Diâmetro:10 Seção:Convexa

Elemento 2 - Espigão Comprimento:10 Diâmetro:3 Seção:Circular Seção interior:Preenchida

**Tratamento:**

Limpeza: Seco Conservação:Benotriazol 3%

### Identificação

N° inventário/achado: 207

N° achado: 207

Depósito: UAUM-MDDS

Prego em ferro.

### Localização

Sondagem: Acompanhamento UE: 108 **Coordenadas:** X: -23721.69 Y: 209103.23 Cota: 186.17

### Caracterização

Tipologia: Prego N° fragmentos: 1 Materia Prima: Ferro

Depósito: UAUM-MDDS

Forma: Completa

**Dimensões:** Comprimento Máx:98

Elemento 1 - Cabeça Comprimento:21 Largura:15 Altura:3 Seção:Plana irregular

Elemento 2 - Espigão Comprimento:95 Largura:9 Seção:Retangular

**Tratamento:**

Limpeza: Seco Conservação:Benotriazol 3%

### Identificação

N° inventário/achado: 208

N° achado: 208

Depósito: UAUM-MDDS

Cravos em ferro.

### Localização

Sondagem: Acompanhamento UE: 108 **Coordenadas:** X: -23721.49 Y: 209103.92 Cota: 186.13

### Caracterização

Tipologia: Cravo (Clavus Caligarii) N° fragmentos: 28 Materia Prima: Ferro Outros materiais: Couro

Depósito: UAUM-MDDS

Forma: Completa

**Dimensões:** Comprimento Máx:15

Elemento 1 - Cabeça Altura:6 Diâmetro:11 Seção:Convexa

Elemento 2 - Espigão Comprimento:9 Largura:3 Seção:Quadrada Seção interior:Preenchida

**Tratamento:**

Limpeza: Seco Conservação:Benotriazol 3%

### Identificação

N° inventário/achado: 209

N° achado: 209

Depósito: UAUM-MDDS

Fragmento de prego em ferro.

### Localização

Sondagem: Acompanhamento UE: 125 **Coordenadas:** X: -23720.41 Y: 209102.89 Cota: 186.46

### Caracterização

Tipologia: Prego N° fragmentos: 1 Materia Prima: Ferro

Depósito: UAUM-MDDS

Forma: Cabeça /Espigão

**Dimensões:**

Elemento 1 - Cabeça Comprimento:20 Largura:15 Altura:7 Seção:Plana irregular  
Elemento 2 - Espigão Comprimento:38 Largura:6 Seção:Quadrada Seção interior:Preenchida

**Tratamento:**

Limpeza: Seco Conservação:Benzo-triazol 3%

**Identificação**

Nº inventário/achado: 210.1

Nº achado: 210

Depósito: UAUM-MDDS

Prego em ferro.

**Localização**

Sondagem: Acompanhamento UE: 125 **Coordenadas:** X: -23720.05 Y: 209102.99 Cota: 186.48

**Caracterização**

Tipologia: Prego Nº fragmentos: 1 Materia Prima: Ferro Outros materiais: Madeira

Depósito: UAUM-MDDS

Forma: Completa

**Dimensões:** Comprimento Máx:72

Elemento 1 - Cabeça Comprimento:20 Largura:20 Altura:4 Seção:Plana

Elemento 2 - Espigão Comprimento:68 Largura:7 Seção:Quadrada

**Tratamento:**

Limpeza: Seco Conservação:Benzo-triazol 3%

**Identificação**

Nº inventário/achado: 210.2

Nº achado: 210

Depósito: UAUM-MDDS

Fragmento de prego em ferro.

**Localização**

Sondagem: Acompanhamento UE: 125 **Coordenadas:** X: -23720.05 Y: 209102.99 Cota: 186.48

**Caracterização**

Tipologia: Prego Nº fragmentos: 1 Materia Prima: Ferro

Depósito: UAUM-MDDS

Forma: Cabeça /Espigão

**Dimensões:**

Elemento 1 - Cabeça Altura:3 Diâmetro:20 Seção:Plana

Elemento 2 - Espigão Comprimento:29 Largura:10 Seção:Retangular Seção interior:Oca

**Tratamento:**

Limpeza: Seco Conservação:Benzo-triazol 3%

**Identificação**

Nº inventário/achado: 211

Nº achado: 211

Depósito: UAUM-MDDS

Prego em ferro.

**Localização**

Sondagem: Acompanhamento UE: 125 **Coordenadas:** X: -23720.03 Y: 209102.91 Cota: 186.45

**Caracterização**

Tipologia: Prego Nº fragmentos: 1 Materia Prima: Ferro

Depósito: UAUM-MDDS

Forma: Completa

**Dimensões:** Comprimento Máx:52

Elemento 1 - Cabeça Comprimento:16 Largura:14 Altura:3 Seção:Plana

Elemento 2 - Espigão Comprimento:49 Largura:6 Seção:Quadrada

**Tratamento:**

Limpeza: Seco Conservação:Benzo-triazol 3%

**Identificação**

Nº inventário/achado: 212

Nº achado: 212

Depósito: UAUM-MDDS

Fragmento de prego em ferro.

#### Localização

Sondagem: Acompanhamento UE: 125 **Coordenadas:** X: -23720.45 Y: 209102.86 Cota: 186.45

#### Caracterização

Tipologia: Pregó N° fragmentos: 1 Materia Prima: Ferro

Depósito: UAUM-MDDS

Forma: Cabeça /Espigão

#### Dimensões:

Elemento 1 - Cabeça Comprimento:22 Largura:12 Altura:7 Seção:Plana irregular  
Elemento 2 - Espigão Comprimento:50 Largura:7 Seção:Losangular Seção interior:Preenchida

#### Tratamento:

Limpeza: Seco Conservação:Benztotriazol 3%

#### Identificação

N° inventário/achado: 213

N° achado: 213

Depósito: UAUM-MDDS

Pregó em ferro.

#### Localização

Sondagem: Acompanhamento UE: 125 **Coordenadas:** X: -23720.43 Y: 209102.85 Cota: 186.48

#### Caracterização

Tipologia: Pregó N° fragmentos: 1 Materia Prima: Ferro Outros materiais:  
Madeira

Depósito: UAUM-MDDS

Forma: Completa

**Dimensões:** Comprimento Máx:81

Elemento 1 - Cabeça Altura:5 Diâmetro:22 Seção:Plana irregular  
Elemento 2 - Espigão Comprimento:76 Largura:7 Seção:Retangular Seção interior:Preenchida

#### Tratamento:

Limpeza: Seco Conservação:Benztotriazol 3%

#### Identificação

N° inventário/achado: 214

N° achado: 214

Depósito: UAUM-MDDS

Pregó em ferro.

#### Localização

Sondagem: Acompanhamento UE: 125 **Coordenadas:** X: -23719.85 Y: 209102.54 Cota: 186.36

#### Caracterização

Tipologia: Pregó N° fragmentos: 1 Materia Prima: Ferro Outros materiais:  
Madeira

Depósito: UAUM-MDDS

Forma: Completa

**Dimensões:** Comprimento Máx:45

Elemento 1 - Cabeça Altura:5 Diâmetro:18 Seção:Plana  
Elemento 2 - Espigão Comprimento:40 Largura:8 Seção:Losangular

#### Tratamento:

Limpeza: Seco Conservação:Benztotriazol 3%

#### Identificação

N° inventário/achado: 215

N° achado: 215

Depósito: UAUM-MDDS

Fragmento de prego em ferro.

#### Localização

Sondagem: Acompanhamento UE: 125 **Coordenadas:** X: -23720.04 Y: 209103.01 Cota: 186.42

#### Caracterização

Tipologia: Pregó N° fragmentos: 1 Materia Prima: Ferro Outros materiais:  
Madeira



Depósito: UAUM-MDDS  
Forma: Cabeça /Espigão

**Dimensões:**

Elemento 1 - Cabeça	Altura:6	Diâmetro:20	Seção:Convexa	
Elemento 2 - Espigão	Comprimento:17	Largura:7	Seção:Retangular	Seção interior:Preenchida

**Tratamento:**

Limpeza: Seco  
Conservação: Benzotriazol 3%

**Identificação**

Nº inventário/achado: 216

Nº achado: 216

Depósito: UAUM-MDDS

Prego em ferro.



**Localização**

Sondagem: Acompanhamento      UE: 125      **Coordenadas:** X: -23720.14      Y: 209103.01      Cota: 186.42

**Caracterização**

Tipologia: Prego      Nº fragmentos: 1      Materia Prima: Ferro

Depósito: UAUM-MDDS

Forma: Completa

**Dimensões:**

Comprimento Máx:81

Elemento 1 - Cabeça	Comprimento:25	Largura:20	Altura:10	Seção:Convexa
---------------------	----------------	------------	-----------	---------------

Elemento 2 - Espigão	Comprimento:71	Largura:8	Seção:Retangular	
----------------------	----------------	-----------	------------------	--

**Tratamento:**

Limpeza: Seco  
Conservação: Benzotriazol 3%

**Identificação**

Nº inventário/achado: 217

Nº achado: 217

Depósito: UAUM-MDDS

Fragmento de prego em ferro.

**Localização**

Sondagem: Acompanhamento      UE: 125      **Coordenadas:** X: -23720.41      Y: 209102.92      Cota: 186.42

**Caracterização**

Tipologia: Prego      Nº fragmentos: 1      Materia Prima: Ferro      Outros materiais: Madeira

Depósito: UAUM-MDDS

Forma: Cabeça /Espigão

**Dimensões:**

Elemento 1 - Cabeça	Comprimento:18	Largura:12	Altura:5	Seção:Plana irregular
---------------------	----------------	------------	----------	-----------------------

Elemento 2 - Espigão	Comprimento:47	Largura:7	Seção:Retangular	Seção interior:Preenchida
----------------------	----------------	-----------	------------------	---------------------------

**Tratamento:**

Limpeza: Seco  
Conservação: Benzotriazol 3%

**Identificação**

Nº inventário/achado: 218

Nº achado: 218

Depósito: UAUM-MDDS

Prego em ferro.

**Localização**

Sondagem: Acompanhamento      UE: 125      **Coordenadas:** X: -23720.47      Y: 209102.87      Cota: 186.43

**Caracterização**

Tipologia: Prego      Nº fragmentos: 1      Materia Prima: Ferro

Depósito: UAUM-MDDS

Forma: Completa

**Dimensões:** Comprimento Máx:82  
Elemento 1 - Cabeça Comprimento:20 Largura:15 Altura:6 Seção:Plana irregular  
Elemento 2 - Espigão Comprimento:76 Largura:9 Seção:Retangular  
**Tratamento:**  
Limpeza: Seco Conservação:Benztotriazol 3%

#### Identificação

N° inventário/achado: 219.1  
N° achado: 219  
Depósito: UAUM-MDDS  
Prego em ferro.

#### Localização

Sondagem: Acompanhamento UE: 125 **Coordenadas:** X: -23720.06 Y: 209103.06 Cota: 186.37

#### Caracterização

Tipologia: Prego N° fragmentos: 1 Materia Prima: Ferro  
Depósito: UAUM-MDDS  
Forma: Completa

**Dimensões:** Comprimento Máx:75  
Elemento 1 - Cabeça Comprimento:26 Largura:10 Altura:4 Seção:Plana irregular  
Elemento 2 - Espigão Comprimento:71 Largura:7 Seção:Retangular  
**Tratamento:**  
Limpeza: Seco Conservação:Benztotriazol 3%

#### Identificação

N° inventário/achado: 219.2  
N° achado: 219  
Depósito: UAUM-MDDS  
Fragmento de prego em ferro.

#### Localização

Sondagem: Acompanhamento UE: 125 **Coordenadas:** X: -23720.06 Y: 209103.06 Cota: 186.37

#### Caracterização

Tipologia: Prego N° fragmentos: 1 Materia Prima: Ferro  
Depósito: UAUM-MDDS  
Forma: Espigão

**Dimensões:**  
Elemento 1 - Espigão Comprimento:69 Largura:7 Seção:Retangular Seção interior:Preenchida  
**Tratamento:**  
Limpeza: Seco Conservação:Benztotriazol 3%

#### Identificação

N° inventário/achado: 220.1  
N° achado: 220  
Depósito: UAUM-MDDS  
Prego em ferro.

#### Localização

Sondagem: Acompanhamento UE: 125 **Coordenadas:** X: -23720.15 Y: 209102.99 Cota: 186.37

#### Caracterização

Tipologia: Prego N° fragmentos: 1 Materia Prima: Ferro  
Depósito: UAUM-MDDS  
Forma: Completa

**Dimensões:** Comprimento Máx:62  
Elemento 1 - Cabeça Comprimento:17 Largura:14 Altura:3 Seção:Plana irregular  
Elemento 2 - Espigão Comprimento:59 Largura:7 Seção:Quadrada Seção interior:Preenchida  
**Tratamento:**  
Limpeza: Seco Conservação:Benztotriazol 3%

#### Identificação

N° inventário/achado: 220.2  
N° achado: 220

Depósito: UAUM-MDDS

Prego em ferro.

### Localização

Sondagem: Acompanhamento UE: 125 **Coordenadas:** X: -23720.15 Y: 209102.99 Cota: 186.37

### Caracterização

Tipologia: Prego N° fragmentos: 1 Materia Prima: Ferro

Depósito: UAUM-MDDS

Forma: Completa

**Dimensões:** Comprimento Máx:70

Elemento 1 - Cabeça Comprimento:16 Largura:12 Altura:4 Seção:Plana irregular  
Elemento 2 - Espigão Comprimento:66 Largura:7 Seção:Retangular Seção interior:Preenchida

**Tratamento:**

Limpeza: Seco Conservação:Benztotriazol 3%

### Identificação

N° inventário/achado: 221.1

N° achado: 221

Depósito: UAUM-MDDS

Prego em ferro.

### Localização

Sondagem: Acompanhamento UE: 125 **Coordenadas:** X: -23720.44 Y: 209102.86 Cota: 186.34

### Caracterização

Tipologia: Prego N° fragmentos: 1 Materia Prima: Ferro

Depósito: UAUM-MDDS

Forma: Completa

**Dimensões:** Comprimento Máx:74

Elemento 1 - Cabeça Comprimento:19 Largura:18 Altura:3 Seção:Plana  
Elemento 2 - Espigão Comprimento:71 Largura:10 Seção:Losangular

**Tratamento:**

Limpeza: Seco Conservação:Benztotriazol 3%

### Identificação

N° inventário/achado: 221.2

N° achado: 221

Depósito: UAUM-MDDS

Prego em ferro.

### Localização

Sondagem: Acompanhamento UE: 125 **Coordenadas:** X: -23720.44 Y: 209102.86 Cota: 186.34

### Caracterização

Tipologia: Prego N° fragmentos: 1 Materia Prima: Ferro

Depósito: UAUM-MDDS

Forma: Completa

**Dimensões:** Comprimento Máx:68

Elemento 1 - Cabeça Comprimento:11 Largura:11 Altura:3 Seção:Plana  
Elemento 2 - Espigão Comprimento:65 Largura:7 Seção:Quadrada

**Tratamento:**

Limpeza: Seco Conservação:Benztotriazol 3%

### Identificação

N° inventário/achado: 221.3

N° achado: 221

Depósito: UAUM-MDDS

Fragmento de prego em ferro.

### Localização

Sondagem: Acompanhamento UE: 125 **Coordenadas:** X: -23720.44 Y: 209102.86 Cota: 186.34

### Caracterização

Tipologia: Prego N° fragmentos: 1 Materia Prima: Ferro

Depósito: UAUM-MDDS

Forma: Cabeça /Espigão

**Dimensões:**

Elemento 1 - Cabeça Comprimento:19 Largura:13 Altura:3 Seção:Plana irregular  
Elemento 2 - Espigão Comprimento:51 Largura:7 Seção:Retangular Seção interior:Preenchida

**Tratamento:**

Limpeza: Seco Conservação: Benzotriazol 3%

**Identificação**

N° inventário/achado: 222

N° achado: 222

Depósito: UAUM-MDDS

Prego em ferro.

**Localização**

Sondagem: Acompanhamento UE: 125 **Coordenadas:** X: -23720.28 Y: 209102.36 Cota: 186.36

**Caracterização**

Tipologia: Prego N° fragmentos: 1 Materia Prima: Ferro

Depósito: UAUM-MDDS

Forma: Completa

**Dimensões:** Comprimento Máx:64

Elemento 1 - Cabeça Comprimento:16 Largura:11 Altura:3 Seção:Plana  
Elemento 2 - Espigão Comprimento:61 Largura:8 Seção:Retangular Seção interior:Preenchida

**Tratamento:**

Limpeza: Seco Conservação: Benzotriazol 3%

**Identificação**

N° inventário/achado: 223

N° achado: 223

Depósito: UAUM-MDDS

Fragmento de prego em ferro.

**Localização**

Sondagem: Acompanhamento UE: 125 **Coordenadas:** X: -23719.85 Y: 209101.97 Cota: 186.35

**Caracterização**

Tipologia: Prego N° fragmentos: 1 Materia Prima: Ferro

Depósito: UAUM-MDDS

Forma: Espigão

**Dimensões:**

Elemento 1 - Espigão Comprimento:59 Largura:10 Seção:Retangular Seção interior:Preenchida

**Tratamento:**

Limpeza: Seco Conservação: Benzotriazol 3%



### Identificação

Nº inventário: 1



Nº achado: -

Denticulado em quartzito

### Localização

Sondagem: Acompanhamento

UE: 095

**Coordenadas:**

X: 0.00

Y: 0.00

Cota: 0.00

### Tipo

Designação: Denticulado em quartzito

Tipologia:

Material: Outros

Estado de Conservação:

### Caracterização

Talhe:

Comprimento : 30

Largura: 27

Espessura: 11

Diâmetro :

Secção: Poligonal

Elementos decorativos:

Trabalhos Arqueológicos da U.A.U.M. / MEMÓRIAS, 82, 2019





Unidade de Arqueologia da Universidade do Minho  
Lista de Moedas  
Largo da Senhora a Branca, 126-128

Nº inventário: 001

Sondagem: Acompanhamento

UE: 042

Nº achado: -

Depósito: UAUM-MDDS

Nº catálogo: -

Material: Bronze

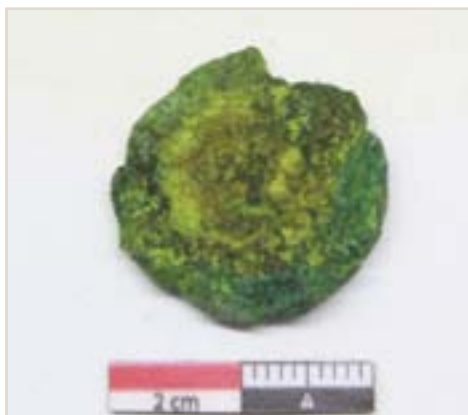

Século: III

Cronologia: 271-274

Classificação: Moedas atribuíveis ao Século III

Oficina: Indeterminada

Valor nominal: Antoninianus

Ent. Emissora: Tetricus II

Série: Indeterminada

	Anverso	Reverso
Tipo	Busto de Tetricus II radiado à direita	Ilegível
Legenda	(-tetri)CVS(-)	Ilegível
Peso: 2.1 (g)	Módulo: 21 (mm)	Espessura: 2 (mm)
Pos. cunhos: Indeterminada	Conservação: Mau	
Tratamento :	Limpeza: Com álcool puro	Conservação: Benzotriazol 3%
	Consolidação: Paraloid B72 3% c/ xileno ( Acryloid B72 )	

Nº inventário: 001.1

Sondagem: Acompanhamento

UE: 035

Nº achado: -

Depósito: UAUM-MDDS

Nº catálogo: Gomes, R.88.02

Material: Cobre



Século: XX

Cronologia: 1990

Classificação: Moeda Portuguesa da República

Oficina: Lisboa

Valor nominal: 100 escudos

Ent. Emissora: República Portuguesa

Série: Portuguesa

	Anverso	Reverso
Tipo	Pedro Nunes voltado à esquerda com globo nas mãos; PEDRO NUNES	Escudo de Portugal sobre esfera armilar; 100 ESCUDOS
Legenda	REPÚBLICA PORTUGUESA; 1990	[estrela]E[estrela][estrela]U[estrela][estrela]R[estrela] [estrela]O[estrela][estrela]P[estrela][estrela]A[estrela]
Peso: 8.2 (g)	Módulo: 25 (mm)	Espessura: 2 (mm)
Pos. cunhos: Horizontal	Conservação: Muito Bom	
Tratamento :	Limpeza: Com álcool puro	Conservação: Benzotriazol 3%
	Consolidação: Paraloid B72 3% c/ xileno ( Acryloid B72 )	

Nº inventário: **001.2**

Sondagem: Acompanhamento

UE: 035

Nº achado: -

Depósito: UAUM-MDDS

Nº catálogo: Gomes, R.09.02

Material: Bronze



**Século:** XX



**Cronologia:** 1925

**Classificação:** Moeda Portuguesa da República

**Oficina:** Lisboa

**Ent. Emissora:** República Portuguesa

**Valor nominal:** 10 centavos

**Série:** Portuguesa

	Anverso	Reverso
Tipo	Cabeça da República à esquerda.	10 CENTAVOS
Legenda		REPUBLICA PORTUGUESA; 1925
	Peso: 3.8 (g)    Módulo: 22 (mm)    Espessura: 1.5 (mm)	Pos. cunhos: Vertical    Conservação: Bom
<b>Tratamento :</b>	Limpeza: Com álcool puro Consolidação: Paraloid B72 3% c/ xileno ( Acryloid B72 )	Conservação: Benzotriazol 3%

Nº inventário: **061**

Sondagem: Acompanhamento

UE: 042

Nº achado: 061

Depósito: UAUM-MDDS

Nº catálogo: RIC V-2, 240

Material: Bronze



**Século:** III



**Cronologia:** 271-274

**Classificação:** Moedas atribuíveis ao Século III

**Oficina:** Indeterminada

**Ent. Emissora:** Tetricus II

**Valor nominal:** Antoninianus

**Série:** Laetitia

	Anverso	Reverso
Tipo	Busto de Tetricus II radiado à direita	Instrumenta sacra
Legenda	(c piu e tetri)CVS P C	(laetitia augusti)
	Peso: 2.5 (g)    Módulo: 21 (mm)    Espessura: 1.5 (mm)	Pos. cunhos: Oblíquo    Conservação: Regular
<b>Tratamento :</b>	Limpeza: Com álcool puro Consolidação: Paraloid B72 3% c/ xileno ( Acryloid B72 )	Conservação: Benzotriazol 3%

N° inventário: 136

Sondagem: Acompanhamento

UE: 086

N° achado: 136

Depósito: UAUM-MDDS

N° catálogo: -

Material: Bronze



Século: III



Cronologia: 282-283

**Classificação:** Moedas atribuíveis ao Século III

**Oficina:** Indeterminada

**Ent. Emissora:** Carus

**Valor nominal:** Antoninianus

**Série:** Uma Victoria

	Anverso	Reverso
Tipo	Busto de Carus radiado e com armadura à direita	Victoria a andar à direita com palma e coroa de louros
Legenda	(imp cm carus p f aug)	(victoria augg)
	Peso: 2.2 (g)    Módulo: 19 (mm)    Espessura: 3 (mm)	Pos. cunhos: Vertical    Conservação: Regular
<b>Tratamento :</b>	Limpeza: Com álcool puro Consolidação: Paraloid B72 3% c/ xileno ( Acryloid B72 )	Conservação: Benzotriazol 3%

N° inventário: 137

Sondagem: Acompanhamento

UE: 086

N° achado: 137

Depósito: UAUM-MDDS

N° catálogo: -

Material: Cobre



Século: III-V



Cronologia: Baixo-império

**Classificação:** Moeda romana do Baixo-império

**Oficina:** Indeterminada

**Ent. Emissora:** Indeterminada

**Valor nominal:** Ae

**Série:** Baixo-império

	Anverso	Reverso
Tipo	Cabeça à direita.	Ilegível
Legenda	Ilegível	Ilegível
	Peso: 0.9 (g)    Módulo: 20 (mm)    Espessura: 1.5 (mm)	Pos. cunhos: Indeterminada    Conservação: Mau
<b>Tratamento :</b>	Limpeza: Com álcool puro Consolidação: Paraloid B72 3% c/ xileno ( Acryloid B72 )	Conservação: Benzotriazol 3%

Nº inventário: 138

Sondagem: Acompanhamento

UE: 086

Nº achado: 138

Depósito: UAUM-MDDS

Nº catálogo: -

Material: Cobre



**Classificação:** Moeda romana do Baixo-império

**Século:** III-IV

**Cronologia:** Finais do século III/inícios do século IV

**Oficina:** Indeterminada

**Valor nominal:** Radiatus

**Ent. Emissora:** Indeterminada

**Série:** Baixo-império

	Anverso	Reverso
Tipo	Busto radiado e com armadura à direita	Figura feminina (?) voltada à esquerda
Legenda	Ilegível	Ilegível
	Peso: 0.7 (g)    Módulo: 19 (mm)    Espessura: 1.5 (mm)	Pos. cunhos: Horizontal    Conservação: Regular
<b>Tratamento :</b>	Limpeza: Com álcool puro Consolidação: Paraloid B72 3% c/ xileno ( Acryloid B72 )	Conservação: Benzotriazol 3%

Trabalhos Arqueológicos da U.A.U.M. - MEMÓRIA



### Identificação

Nº inventário/achado: 12



Bordo/parede em vidro contemporâneo verde

### Localização

Sondagem: Acompanhamento

UE: 092

**Coordenadas:**

X: 0.00

Y: 0.00

Cota: 0.00

### Identificação

Nº inventário/achado: 4



Bordo/parede em vidro branco

### Localização

Sondagem: Acompanhamento

UE: 018

**Coordenadas:**

X: 0.00

Y: 0.00

Cota: 0.00

### Identificação

Nº inventário/achado: 5



Parede em vidro incolor

### Localização

Sondagem: Acompanhamento

UE: 018

**Coordenadas:**

X: 0.00

Y: 0.00

Cota: 0.00





## Unidade de Arqueologia da Universidade do Minho

### Cerâmica - Categoria por UE

UE\Forma	Ânfora	Cerâmica Pintada	Cinzenta Fina	Cinzenta Tardia Comum	Cinzenta Tardia Imitação	Comum	Comum Fina	Comum Grosseira	Faiança	Grês	Material de construção	Sigillata	Tradição Indígena	Vidrada	Vidrada Moderna	TOTAIS
007	0	0	0	0	0	9	0	0	12	0	0	0	0	0	1	22
008	0	0	1	0	0	2	0	0	0	0	0	0	0	0	0	3
016	0	0	0	1	0	4	0	0	0	0	0	0	0	0	1	6
018	0	0	0	0	0	1	0	0	0	0	0	0	0	0	2	3
024	0	0	0	0	0	2	0	0	0	0	1	0	0	0	0	3
026	0	0	0	0	0	1	0	0	0	0	0	0	0	0	0	1
032	0	0	0	0	0	37	0	0	4	0	3	0	1	0	5	50
034	0	0	0	3	0	462	0	0	2	0	3	0	1	0	123	594
035	0	0	0	0	0	11	0	0	6	1	10	0	0	0	8	36
040	0	0	0	0	0	3	0	0	0	0	0	0	0	0	0	3
041	0	0	0	0	0	4	0	0	0	0	0	0	0	0	0	4
042	0	0	0	0	0	1	0	0	0	0	0	0	0	0	0	1
043	0	0	0	0	0	1	0	0	0	0	0	0	0	0	0	1
071	0	0	0	0	0	1	1	2	0	0	1	0	1	0	0	6
075	0	1	0	0	0	0	0	0	0	0	0	0	0	0	0	1
080	1	0	0	0	0	1	0	0	0	0	0	0	0	0	0	2
082	0	0	0	0	0	0	0	0	0	0	0	0	1	0	0	1
086	1	0	0	0	0	0	2	4	0	0	1	1	0	0	0	9
087	0	0	0	0	0	0	0	0	0	0	0	0	1	0	0	1
088	0	0	0	0	0	3	0	0	0	0	0	0	0	0	0	3
090	0	0	0	0	0	1	2	0	0	0	0	0	3	0	0	6
092	0	0	0	0	0	28	0	0	5	0	1	0	0	14	0	48
094	0	0	0	0	1	1	0	0	0	0	0	0	0	0	0	2
095	1	0	0	0	0	0	2	1	0	0	0	1	3	0	0	8
097	1	0	0	0	0	18	0	0	7	0	1	0	0	0	8	35
099	0	0	0	0	0	1	0	0	0	0	0	0	0	0	0	1
104	0	0	0	0	0	0	0	2	0	0	1	0	0	0	0	3
105	0	0	0	0	0	2	0	0	0	0	0	0	0	0	0	2
108	0	0	0	0	0	4	4	0	0	0	0	0	0	0	0	8
113	0	0	0	0	0	0	0	4	0	0	0	0	0	0	0	4
121	0	0	0	0	0	0	1	4	0	0	3	0	1	0	0	9
123	0	0	0	0	0	3	0	0	0	0	0	0	0	0	0	3
125	0	0	0	0	0	0	6	0	0	0	0	0	2	0	0	8
126	0	0	0	0	0	0	0	1	0	0	0	1	1	0	0	3
TOTAIS	4	1	1	4	1	601	18	18	36	1	25	3	15	14	148	890



### Identificação

Nº inventário/achado: 11 (UE007)

Sondagem: Acompanhamento

UE: 007

Bordo de cerâmica vidrada moderna.

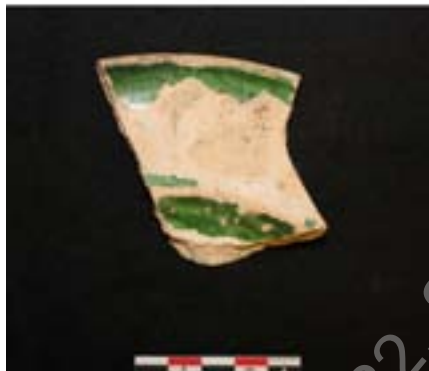

### Caracterização da peça

Nº fragmentos: 1

Parte da Peça: Bordo

Categoria: Vidrada Moderna

### Cronologia

Período: Idade moderna

### Identificação

Nº inventário/achado: 12 (UE007)

Sondagem: Acompanhamento

UE: 007

Perfil completo de faiança.



### Caracterização da peça

Nº fragmentos: 5

Parte da Peça: Perfil completo

Categoria: Faiança

Produção: Nacional

### Cronologia

Período: Idade moderna/contemporâneo

### Identificação

Nº inventário/achado: 13, 14 (UE007)

Sondagem: Acompanhamento

UE: 007

Bordo de faiança.



### Caracterização da peça

Nº fragmentos: 2

Parte da Peça: Bordo

Categoria: Faiança

Produção: Nacional

### Cronologia

Período: Idade moderna/contemporâneo

## Identificação

Nº inventário/achado: 15, 16, 17, 18 (UE007)

Sondagem: Acompanhamento

UE: 007

Base de faiança.



## Caracterização da peça

Nº fragmentos: 4

Parte da Peça: Base

Categoria: Faiança

Produção: Nacional

## Cronologia

Período: Idade moderna/contemporâneo

## Identificação

Nº inventário/achado: 19 (UE007)

Sondagem: Acompanhamento

UE: 007

Parede de faiança.



## Caracterização da peça

Nº fragmentos: 1

Parte da Peça: Parede

Categoria: Faiança

Produção: Nacional

## Cronologia

Período: Idade moderna/contemporâneo

## Identificação

Nº inventário/achado: 2, 3, 4 (UE007)

Sondagem: Acompanhamento

UE: 007

Bordos de cerâmica comum moderna.



## Caracterização da peça

Nº fragmentos: 3

Parte da Peça: Bordo

Categoria: Comum

## Cronologia

Período: Idade moderna

## Identificação

Nº inventário/achado: 5, 6 (UE007)

Sondagem: Acompanhamento

UE: 007

Asa de cerâmica comum moderna.



## Caracterização da peça

Nº fragmentos: 2

Parte da Peça: Asa

Categoria: Comum

### Cronologia

Período: Idade moderna

## Identificação

Nº inventário/achado: 7, 8 (UE007)

Sondagem: Acompanhamento

UE: 007

Base de cerâmica comum moderna.



## Caracterização da peça

Nº fragmentos: 2

Parte da Peça: Base

Categoria: Comum

### Cronologia

Período: Idade moderna

## Identificação

Nº inventário/achado: 9, 10 (UE007)

Sondagem: Acompanhamento

UE: 007

Parede de cerâmica comum moderna.



## Caracterização da peça

Nº fragmentos: 2

Parte da Peça: Parede

Categoria: Comum

### Cronologia

Período: Idade moderna

## Identificação

Nº inventário/achado: 1 (UE008)

Sondagem: Acompanhamento

UE: 008



Asa em cerâmica comum fina

## Caracterização da peça

Nº fragmentos: 1

Parte da Peça: Asa

Categoria: Cinzenta Fina

Produção: Local

## Cronologia

Período: Romano

## Identificação

Nº inventário/achado: 2 (UE008)

Sondagem: Acompanhamento

UE: 008



Bordo/parede em cerâmica comum moderna

## Caracterização da peça

Nº fragmentos: 1

Parte da Peça: Bordo/ parede

Categoria: Comum

Produção: Local

## Cronologia

Período: Idade moderna

## Identificação

Nº inventário/achado: 3 (UE008)

Sondagem: Acompanhamento

UE: 008



Parede em cerâmica comum moderna

## Caracterização da peça

Nº fragmentos: 1

Parte da Peça: Parede

Categoria: Comum

Produção: Local

## Cronologia

Período: Idade moderna



## Identificação

Nº inventário/achado: 1 (UE016)

Sondagem: Acompanhamento

UE: 016

Perfil completo de pote em cerâmica comum moderna



## Caracterização da peça

Nº fragmentos: 1

Estado da Peça: Perfil completo

Categoria: Comum

Forma: Pote

Parte da Peça: Perfil completo

Produção: Local

## Cronologia

Período: Idade moderna

## Identificação

Nº inventário/achado: 2 (UE016)

Sondagem: Acompanhamento

UE: 016

Bordo/parede em cerâmica comum moderna



## Caracterização da peça

Nº fragmentos: 1

Parte da Peça: Bordo/ parede

Categoria: Comum

Produção: Local

## Cronologia

Período: Idade moderna

## Identificação

Nº inventário/achado: 3 (UE016)

Sondagem: Acompanhamento

UE: 016

Asa em cerâmica comum moderna



## Caracterização da peça

Nº fragmentos: 1

Parte da Peça: Asa

Categoria: Comum

Produção: Local

## Cronologia

Período: Idade moderna

## Identificação

Nº inventário/achado: 4 (UE016)

Sondagem: Acompanhamento

UE: 016

Fundo em cerâmica comum moderna



## Caracterização da peça

Nº fragmentos: 1

Parte da Peça: Fundo

Categoria: Comum

Produção: Local

## Cronologia

Período: Idade moderna

## Identificação

Nº inventário/achado: 5 (UE016)

Sondagem: Acompanhamento

UE: 016

Base/parede em cerâmica cinzenta tardia



## Caracterização da peça

Nº fragmentos: 1

Parte da Peça: Base/ parede

Categoria: Cinzenta Tardia Comum

Produção: Local

## Cronologia

Período: Suevo-visigótico

## Identificação

Nº inventário/achado: 6 (UE016)

Sondagem: Acompanhamento

UE: 016

Base em cerâmica vidrada moderna



## Caracterização da peça

Nº fragmentos: 1

Parte da Peça: Base

Categoria: Vidrada Moderna

Produção: Local

## Cronologia

Período: Idade moderna/contemporâneo

## Identificação

Nº inventário/achado: 1 (UE018)

Sondagem: Acompanhamento

UE: 018



Aba em cerâmica comum moderna

## Caracterização da peça

Nº fragmentos: 1

Parte da Peça: Aba

Categoria: Comum

Produção: Local

## Cronologia

Período: Idade moderna

## Identificação

Nº inventário/achado: 2 (UE018)

Sondagem: Acompanhamento

UE: 018



Bordo/parede em cerâmica vidrada moderna

## Caracterização da peça

Nº fragmentos: 1

Parte da Peça: Bordo/ parede

Categoria: Vidrada Moderna

Produção: Local

## Cronologia

Período: Idade moderna/contemporâneo

## Identificação

Nº inventário/achado: 3 (UE018)

Sondagem: Acompanhamento

UE: 018



Parede em cerâmica vidrada moderna

## Caracterização da peça

Nº fragmentos: 1

Parte da Peça: Parede

Categoria: Vidrada Moderna

Produção: Local

## Cronologia

Período: Idade moderna/contemporâneo

## Identificação

Nº inventário/achado: 1 (UE024)

Sondagem: Acompanhamento

UE: 024

Fundo em cerâmica comum romana



## Caracterização da peça

Nº fragmentos: 1

Parte da Peça: Fundo

Categoria: Comum

Produção: Local

## Cronologia

Período: Romano

## Identificação

Nº inventário/achado: 2 (UE024)

Sondagem: Acompanhamento

UE: 024

Parede em cerâmica comum romana



## Caracterização da peça

Nº fragmentos: 1

Parte da Peça: Parede

Categoria: Comum

Produção: Local

## Cronologia

Período: Romano

## Identificação

Nº inventário/achado: 3 (UE024)

Sondagem: Acompanhamento

UE: 024

Imbrex



## Caracterização da peça

Nº fragmentos: 1

Categoria: Material de construção

Forma: Imbrice

Produção: Local

## Cronologia

Período: Romano

## Identificação

Nº inventário/achado: 1 (UE026)

Sondagem: Acompanhamento

UE: 026

Parede em cerâmica comum romana



## Caracterização da peça

Nº fragmentos: 1

Parte da Peça: Parede

Categoria: Comum

Produção: Local

## Cronologia

Período: Romano

## Identificação

Nº inventário/achado: 1 (UE032)

Sondagem: Acompanhamento

UE: 032

Parede de tradição indígena.



## Caracterização da peça

Nº fragmentos: 1

Parte da Peça: Parede

Categoria: Tradição Indígena

## Identificação

Nº inventário/achado: 2 (UE032)

Sondagem: Acompanhamento

UE: 032

Bordo de cerâmica Alto Medieval.



## Caracterização da peça

Nº fragmentos: 1

Parte da Peça: Bordo

Categoria: Comum

## Cronologia

Período: Idade média - alta



## Identificação

Nº inventário/achado: 3 (UE032)

Sondagem: Acompanhamento

UE: 032

Bordo de cerâmica Alto Medieval.



## Caracterização da peça

Nº fragmentos: 1

Parte da Peça: Bordo

Categoria: Comum

### Cronologia

Período: Idade média - alta

## Identificação

Nº inventário/achado: 4, 6, 7 (UE032)

Sondagem: Acompanhamento

UE: 032

Bordo de cerâmica Baixo Medieval.



## Caracterização da peça

Nº fragmentos: 1

Parte da Peça: Bordo

Categoria: Comum

### Cronologia

Período: Idade média - baixa

## Identificação

Nº inventário/achado: 42, 43, 44 (UE032)

Sondagem: Acompanhamento

UE: 032

Bordo de cerâmica vidrada moderna.



## Caracterização da peça

Nº fragmentos: 3

Parte da Peça: Bordo

Categoria: Vidrada Moderna

### Cronologia

Período: Idade moderna

## Identificação

Nº inventário/achado: 45, 46 (UE032)

Sondagem: Acompanhamento

UE: 032

Parede de cerâmica vidrada moderna.



## Caracterização da peça

Nº fragmentos: 2

Parte da Peça: Parede

Categoria: Vidrada Moderna

### Cronologia

Período: Idade moderna

## Identificação

Nº inventário/achado: 47, 48 (UE032)

Sondagem: Acompanhamento

UE: 032

Base de faiança.



## Caracterização da peça

Nº fragmentos: 2

Parte da Peça: Base

Categoria: Faiança

Produção: Nacional

### Cronologia

Período: Idade moderna/contemporâneo

## Identificação

Nº inventário/achado: 49, 50 (UE032)

Sondagem: Acompanhamento

UE: 032

Parede de faiança.



## Caracterização da peça

Nº fragmentos: 2

Parte da Peça: Parede

Categoria: Faiança

Produção: Nacional

### Cronologia

Período: Idade moderna/contemporâneo

## Identificação

Nº inventário/achado: 51, 52, 53 (UE032)

Sondagem: Acompanhamento

UE: 032

Material de construção.



## Caracterização da peça

Nº fragmentos: 3

Categoria: Material de construção

## Identificação

Nº inventário/achado: 8 (UE032)

Sondagem: Acompanhamento

UE: 032

Asa de cerâmica Baixo Medieval.



## Caracterização da peça

Nº fragmentos: 1

Parte da Peça: Asa

Categoria: Comum

## Cronologia

Período: Idade média - baixa

## Identificação

Nº inventário/achado: 9, 10, 11, 12, 13, 14, 15, 16, 17, 18, 19, 20, 21, 22, 23, 24, 25, 26, 27, 28, 29, 30, 31, 32, 33, 34, 35, 36, 37, 38, 39, 40, 41 (UE032)

Sondagem: Acompanhamento

UE: 032

Parede de cerâmica comum moderna.



## Caracterização da peça

Nº fragmentos: 33

Parte da Peça: Parede

Categoria: Comum

## Cronologia

Período: Idade moderna

## Identificação

Nº inventário/achado: 1 (UE034)

Sondagem: Acompanhamento

UE: 034



Parede de cerâmica de tradição indígena.

## Caracterização da peça

Nº fragmentos: 1

Parte da Peça: Parede

Categoria: Tradição Indígena

## Identificação

Nº inventário/achado: 2, 462 (UE034)

Sondagem: Acompanhamento

UE: 034



Bordo de cerâmica cinzenta tardia ou alto medieval

## Caracterização da peça

Nº fragmentos: 2

Parte da Peça: Bordo

Categoria: Cinzenta Tardia Comum

## Identificação

Nº inventário/achado: 2, 462 (UE034)

Sondagem: Acompanhamento

UE: 034



Bordo de cerâmica Alto Medieval.

## Caracterização da peça

Nº fragmentos: 1

Parte da Peça: Bordo

Categoria: Comum

## Cronologia

Período: Idade média - alta

## Identificação

Nº inventário/achado: 270, 271, 272, 273, 274, 275, 276, 278, 279, 280, 281, 282, 283, 284, 285, 286, 287, 288, 289, 290, 291, 292, 293, 294, 295, 296, 297, 298, 299, 300, 301, 302, 303, 304, 305, 306, 307, 308, 309, 310, 311, 312, 313, 314, 315, 316, 317, 318, 319, 320, 321, 322, 323, 324, 325, 326, 327, 328, 329, 330, 331, 332, 334, 335, 336, 337, 338, 339, 340, 341, 342, 343, 345, 346, 347, 348, 349, 350, 351, 352, 353, 354, 355, 356, 357, 358, 359, 360, 361, 362, 363, 364, 365, 366, 367, 368, 369, 370, 371, 372, 373, 374, 375, 376, 377, 378, 379, 380, 381, 382, 383, 384, 385, 386, 387, 389, 390, 391, 392, 393, 394, 395, 396, 397, 398, 399, 400, 401, 402, 403, 404, 405, 406, 407, 408, 409, 410, 411, 412, 413, 414, 415, 416, 417, 418, 419, 420, 421, 422, 423, 424, 425, 426, 427, 428, 429, 430, 431, 432, 433, 434, 435, 436, 437, 438, 439, 450, 451, 452, 453, 454, 455, 456, 457, 458, 459, 460, 461, 464

Sondagem: Acompanhamento

UE: 034

Paredes de cerâmica comum moderna.



## Caracterização da peça

Nº fragmentos: 193

Parte da Peça: Parede

Categoria: Comum

## Cronologia

Período: Idade moderna

## Identificação

Nº inventário/achado: 3 (UE034)

Sondagem: Acompanhamento

UE: 034

Parede de cinzenta tardia ou Alto Medieval.



## Caracterização da peça

Nº fragmentos: 1

Parte da Peça: Parede

Categoria: Cinzenta Tardia Comum

## Identificação

Nº inventário/achado: 3 (UE034)

Sondagem: Acompanhamento

UE: 034

Parede de cerâmica Alto Medieval.



## Caracterização da peça

Nº fragmentos: 1

Parte da Peça: Parede

Categoria: Comum

## Cronologia

Período: Idade média - alta



## Identificação

Nº inventário/achado: 4 (UE034)

Sondagem: Acompanhamento

UE: 034



Bordo com asa de cerâmico Baixo Medieval.

## Caracterização da peça

Nº fragmentos: 1

Parte da Peça: Bordo

Categoria: Comum

**Cronologia** Período: Idade média - baixa

## Identificação

Nº inventário/achado: 465, 466 (UE034)

Sondagem: Acompanhamento

UE: 034



Perfil completo de cerâmica vidrada moderna.

## Caracterização da peça

Nº fragmentos: 2

Parte da Peça: Perfil completo

Categoria: Vidrada Moderna

**Cronologia** Período: Idade moderna

## Identificação

Nº inventário/achado: 467, 468, 469, 470, 471, 472, 473, 474, 475, 476, 477, 478, 479, 480 (UE034)

Sondagem: Acompanhamento

UE: 034



Bordos de cerâmica vidrada moderna.

## Caracterização da peça

Nº fragmentos: 28

Parte da Peça: Bordo

Categoria: Vidrada Moderna

**Cronologia** Período: Idade moderna

## Identificação

Nº inventário/achado: 47, 48 (UE034)

Sondagem: Acompanhamento

UE: 034



Bordo com parede e asa de cerâmica moderna.

## Caracterização da peça

Nº fragmentos: 2

Parte da Peça: Bordo

Categoria: Comum

### Cronologia

Período: Idade moderna

## Identificação

Nº inventário/achado: 481, 482 (UE034)

Sondagem: Acompanhamento

UE: 034



Asa de cerâmica vidrada moderna.

## Caracterização da peça

Nº fragmentos: 2

Parte da Peça: Asa

Categoria: Vidrada Moderna

### Cronologia

Período: Idade moderna

## Identificação

Nº inventário/achado: 483, 484 (UE034)

Sondagem: Acompanhamento

UE: 034



Asa com parede vidrada moderna.

## Caracterização da peça

Nº fragmentos: 2

Parte da Peça: Asa/ parede

Categoria: Vidrada Moderna

### Cronologia

Período: Idade moderna

## Identificação

Nº inventário/achado: 485, 486, 487, 489, 490, 491, 492, 493 (UE034)

Sondagem: Acompanhamento

UE: 034



Bases de cerâmica vidrada moderna.

## Caracterização da peça

Nº fragmentos: 9

Parte da Peça: Base

Categoria: Vidrada Moderna

### Cronologia

Período: Idade moderna

## Identificação

Nº inventário/achado: 49, 50, 51, 52 (UE034)

Sondagem: Acompanhamento

UE: 034



Asas de cerâmica comum moderna.

## Caracterização da peça

Nº fragmentos: 4

Parte da Peça: Asa

Categoria: Comum

### Cronologia

Período: Idade moderna

## Identificação

Nº inventário/achado: 494 (UE034)

Sondagem: Acompanhamento

UE: 034



Parede com arranque de asa de cerâmica vidrada moderna.

## Caracterização da peça

Nº fragmentos: 1

Parte da Peça: Parede

Categoria: Vidrada Moderna

### Cronologia

Período: Idade moderna

## Identificação

Nº inventário/achado: 495, 496, 497, 498, 499, 500, 501, 502, 503, 504, 505, 506, 507, 508, 509, 510, 511, 512, 513, 514, 515, 516, 517, 518, 519, 520, 521, 522, 523, 524, 525, 526, 527, 528, 529, 530, 531, 532, 533, 534, 535, 536, 537, 538, 539, 540, 541, 542, 543, 544, 545, 546, 547, 548, 549, 550, 551, 552, 553, 554, 555, 556, 557, 558, 559, 560, 561, 562, 563, 564, 565, 566, 567, 568, 569, 560, 561, 562, 563, 564, 565, 566, 567, 568, 569, 570, 571, 572, 573 (UE034)

Sondagem: Acompanhamento

UE: 034

Paredes de cerâmica vidrada moderna.



## Caracterização da peça

Nº fragmentos: 79

Parte da Peça: Parede

Categoria: Vidrada Moderna

## Cronologia

Período: Idade moderna

## Identificação

Nº inventário/achado: 5, 6 (UE034)

Sondagem: Acompanhamento

UE: 034

Asa de cerâmica Baixo Medieval.



## Caracterização da peça

Nº fragmentos: 2

Parte da Peça: Asa

Categoria: Comum

## Cronologia

Período: Idade média - baixa

## Identificação

Nº inventário/achado: 53, 54, 55, 56, 57, 58, 59, 60, 61, 62, 63, 64, 65, 66, 67, 68, 69, 70, 71, 72, 73, 463

Sondagem: Acompanhamento

UE: 034

Bases com parede de cerâmica comum moderna.



## Caracterização da peça

Nº fragmentos: 22

Parte da Peça: Base

Categoria: Comum

## Cronologia

Período: Idade moderna

## Identificação

Nº inventário/achado: 574, 575 (UE034)

Sondagem: Acompanhamento

UE: 034

Bordos de faiança.



## Caracterização da peça

Nº fragmentos: 2

Parte da Peça: Bordo

Categoria: Faiança

Produção: Nacional

## Cronologia

Período: Idade moderna/contemporâneo

## Identificação

Nº inventário/achado: 576, 577, 578 (UE034)

Sondagem: Acompanhamento

UE: 034

Material de construção.



## Caracterização da peça

Nº fragmentos: 3

Categoria: Material de construção

## Identificação

Nº inventário/achado: 7 (UE034)

Sondagem: Acompanhamento

UE: 034

Parede de cerâmica Baixo Medieval, transição para Idade Moderna.



## Caracterização da peça

Nº fragmentos: 1

Parte da Peça: Parede

Categoria: Comum

## Cronologia

Período: Idade média - baixa/moderno



## Identificação

Nº inventário/achado: 74, 75, 76 (UE034)

Sondagem: Acompanhamento

UE: 034



Parede com arranque de base de cerâmica comum moderna.

## Caracterização da peça

Nº fragmentos: 3

Parte da Peça: Parede

Categoria: Comum

## Cronologia

Período: Idade moderna

## Identificação

Nº inventário/achado: 77, 78, 79, 80, 81, 82, 83, 84, 85, 86, 87, 88, 89, 90, 91, 92, 93, 94, 95, 96, 97, 98, 99, 100, 101, 102, 103, 104, 105, 106, 107, 108, 109, 110, 111, 112, 113, 114, 115, 116, 117, 118, 119, 120, 121, 122, 123, 124, 125, 126, 127, 128, 129, 130, 131, 132, 133, 134, 135, 136, 137, 138, 139, 140, 141, 142, 143, 144, 145, 146, 147, 148, 149, 150, 151, 152, 153, 154, 155, 156, 157, 158, 159, 160, 161, 162, 163, 164, 165, 166, 167, 168, 169, 170, 171, 172, 173, 174, 175, 176, 177, 178, 179, 180, 181, 182, 183, 184, 185, 186, 187, 188, 189, 190, 191, 192, 193, 194, 195, 196, 198, 199, 200, 201, 202, 203, 204, 205, 206, 207, 208, 209, 210, 211, 212, 213, 214, 215, 216, 217, 218, 219, 220, 221, 222, 223, 224, 225, 226, 227, 228, 229, 230, 231, 232, 233, 234, 235, 236, 237, 238, 239, 240, 241, 242, 243, 244, 245, 246, 247, 248, 249, 250, 251, 252, 253, 254, 255, 256, 257, 258, 259, 260, 261, 262, 263, 264, 265, 266, 267, 268, 269

Sondagem: Acompanhamento

UE: 034

Paredes de cerâmica comum moderna.



## Caracterização da peça

Nº fragmentos: 193

Parte da Peça: Parede

Categoria: Comum

## Cronologia

Período: Idade moderna

## Identificação

Nº inventário/achado: 8, 9, 10, 11, 12, 13, 14, 15, 16, 17, 18, 19, 20, 21, 22, 23, 24, 25, 26, 27, 28, 29, 30, 31, 32, 33, 34, 35, 36, 37, 38, 39, 40, 41, 42, 43, 44, 45, 46

Sondagem: Acompanhamento

UE: 034

Bordos de cerâmica comum moderna.



## Caracterização da peça

Nº fragmentos: 39

Parte da Peça: Bordo

Categoria: Comum

## Cronologia

Período: Idade moderna

## Identificação

Nº inventário/achado: 1, 2 (UE035)

Sondagem: Acompanhamento

UE: 035

Bordo de cerâmica comum moderna.



## Caracterização da peça

Nº fragmentos: 2

Parte da Peça: Bordo

Categoria: Comum

## Cronologia

Período: Idade moderna

## Identificação

Nº inventário/achado: 12 (UE035)

Sondagem: Acompanhamento

UE: 035

Bordo de cerâmica vidrada moderna.



## Caracterização da peça

Nº fragmentos: 1

Parte da Peça: Bordo

Categoria: Vidrada Moderna

## Cronologia

Período: Idade moderna

## Identificação

Nº inventário/achado: 13, 14, 15, 16, 17, 18, 19 (UE035)

Sondagem: Acompanhamento

UE: 035

Parede de cerâmica vidrada moderna.



## Caracterização da peça

Nº fragmentos: 7

Parte da Peça: Parede

Categoria: Vidrada Moderna

## Cronologia

Período: Idade moderna

## Identificação

Nº inventário/achado: 20, 21, 22, 23, 24, 25 (UE035)

Sondagem: Acompanhamento

UE: 035

Parede de faiança.



## Caracterização da peça

Nº fragmentos: 6

Parte da Peça: Parede

Categoria: Faiança

Produção: Nacional

## Cronologia

Período: Idade moderna/contemporâneo

## Identificação

Nº inventário/achado: 26, 27, 28, 29, 30, 31, 32, 33, 34, 35 (UE035)

Sondagem: Acompanhamento

UE: 035

Material de construção.



## Caracterização da peça

Nº fragmentos: 10

Categoria: Material de construção

## Identificação

Nº inventário/achado: 3, 4 (UE035)

Sondagem: Acompanhamento

UE: 035

Base de cerâmica comum moderna.



## Caracterização da peça

Nº fragmentos: 2

Parte da Peça: Base

Categoria: Comum

## Cronologia

Período: Idade moderna

## Identificação

Nº inventário/achado: 36 (UE035)

Sondagem: Acompanhamento

UE: 035

Grés



## Caracterização da peça

Nº fragmentos: 1

Categoria: Grés

## Identificação

Nº inventário/achado: 5, 6, 7, 8, 9, 10, 11 (UE035)

Sondagem: Acompanhamento

UE: 035

Parede de cerâmica comum moderna.



## Caracterização da peça

Nº fragmentos: 7

Parte da Peça: Parede

Categoria: Comum

**Cronologia** Período: Idade moderna

## Identificação

Nº inventário/achado: 1 (UE040)

Sondagem: Acompanhamento

UE: 040

Aba/parede em cerâmica comum romana



## Caracterização da peça

Nº fragmentos: 1

Parte da Peça: Aba/ parede

Categoria: Comum

Produção: Local

**Cronologia** Período: Romano

## Identificação

Nº inventário/achado: 2, 3 (UE040)

Sondagem: Acompanhamento

UE: 040

Parede em cerâmica comum romana



## Caracterização da peça

Nº fragmentos: 2

Parte da Peça: Parede

Categoria: Comum

Produção: Local

## Cronologia

Período: Romano

## Identificação

Nº inventário/achado: 1, 2, 3, 4 (UE041)

Sondagem: Acompanhamento

UE: 041

Parede em cerâmica comum romana



## Caracterização da peça

Nº fragmentos: 4

Parte da Peça: Parede

Categoria: Comum

Produção: Local

## Cronologia

Período: Romano

## Identificação

Nº inventário/achado: 1 (UE042)

Sondagem: Acompanhamento

UE: 042

Parede em cerâmica comum romana



## Caracterização da peça

Nº fragmentos: 1

Parte da Peça: Parede

Categoria: Comum

Produção: Local

## Cronologia

Período: Romano



## Identificação

Nº inventário/achado: 1 (UE043)

Sondagem: Acompanhamento

UE: 043

Parede em cerâmica comum romana



## Caracterização da peça

Nº fragmentos: 1

Parte da Peça: Parede

Categoria: Comum

Produção: Local

## Cronologia

Período: Romano

## Identificação

Nº inventário/achado: 1 (UE071)

Sondagem: Acompanhamento

UE: 071

Parede de cerâmica indígena.



## Caracterização da peça

Nº fragmentos: 1

Parte da Peça: Parede

Categoria: Tradição Indígena

## Identificação

Nº inventário/achado: 2 (UE071)

Sondagem: Acompanhamento

UE: 071

Parede de cerâmica comum fina.

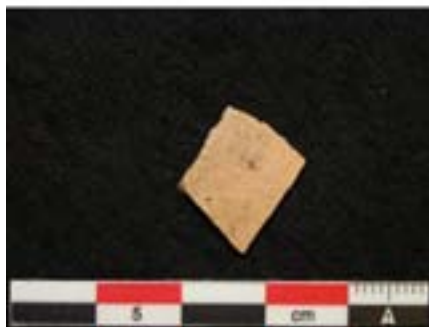

## Caracterização da peça

Nº fragmentos: 1

Parte da Peça: Parede

Categoria: Comum Fina

## Cronologia

Período: Romano

## Identificação

Nº inventário/achado: 3, 5 (UE071)

Sondagem: Acompanhamento

UE: 071

Parede de cerâmica comum grosseira.



## Caracterização da peça

Nº fragmentos: 2

Parte da Peça: Parede

Categoria: Comum Grosseira

## Cronologia

Período: Romano

## Identificação

Nº inventário/achado: 4 (UE071)

Sondagem: Acompanhamento

UE: 071

Bordo de cerâmica Alto Medieval.



## Caracterização da peça

Nº fragmentos: 1

Parte da Peça: Bordo

Categoria: Comum

## Cronologia

Período: Idade média - alta

## Identificação

Nº inventário/achado: 6 (UE071)

Sondagem: Acompanhamento

UE: 071

Material de construção.



## Caracterização da peça

Nº fragmentos: 1

Categoria: Material de construção

## Identificação

Nº inventário/achado: 1 (UE075)

Sondagem: Acompanhamento

UE: 075

Parede de cerâmica pintada.



## Caracterização da peça

Nº fragmentos: 1

Parte da Peça: Parede

Categoria: Cerâmica Pintada

## Identificação

Nº inventário/achado: 1 (UE080)

Sondagem: Acompanhamento

UE: 080

Parede em ânfora oriental



## Caracterização da peça

Nº fragmentos: 1

Parte da Peça: Parede

Categoria: Ânfora

Produção: Oriental

## Cronologia

Período: Romano

## Identificação

Nº inventário/achado: 2 (UE080)

Sondagem: Acompanhamento

UE: 080

Parede em cerâmica comum romana



## Caracterização da peça

Nº fragmentos: 1

Parte da Peça: Parede

Categoria: Comum

Produção: Local

## Cronologia

Período: Romano

## Identificação

Nº inventário/achado: 1 (UE082)

Sondagem: Acompanhamento

UE: 082

Parede de tradição indígena.



## Caracterização da peça

Nº fragmentos: 1

Parte da Peça: Parede

Categoria: Tradição Indígena

## Identificação

Nº inventário/achado: 1 (UE086)

Sondagem: Acompanhamento

UE: 086

Bordo de TSH.



## Caracterização da peça

Nº fragmentos: 1

Parte da Peça: Bordo

Categoria: Sigillata

Produção: Hispânica

**Cronologia**

Período: Romano

## Identificação

Nº inventário/achado: 2, 3 (UE086)

Sondagem: Acompanhamento

UE: 086

Paredes de cerâmica comum fina.



## Caracterização da peça

Nº fragmentos: 2

Parte da Peça: Parede

Categoria: Comum Fina

**Cronologia**

Período: Romano

## Identificação

Nº inventário/achado: 4, 5, 6, 7 (UE086)

Sondagem: Acompanhamento

UE: 086

Paredes de cerâmica comum grosseira.



## Caracterização da peça

Nº fragmentos: 4

Parte da Peça: Parede

Categoria: Comum Grosseira

## Cronologia

Período: Romano

## Identificação

Nº inventário/achado: 8 (UE086)

Sondagem: Acompanhamento

UE: 086

Parede de ânfora lusitana.



## Caracterização da peça

Nº fragmentos: 1

Parte da Peça: Parede

Categoria: Ânfora

Produção: Lusitana

## Identificação

Nº inventário/achado: 9 (UE086)

Sondagem: Acompanhamento

UE: 086

Material de construção.



## Caracterização da peça

Nº fragmentos: 1

Categoria: Material de construção



## Identificação

Nº inventário/achado: 1 (UE087)

Sondagem: Acompanhamento

UE: 087

Parede de cerâmica de tradição indígena.

## Caracterização da peça

Nº fragmentos: 1

Parte da Peça: Parede

Categoria: Tradição Indígena

## Identificação

Nº inventário/achado: 1, 2, 3 (UE088)

Sondagem: Acompanhamento

UE: 088

Paredes em cerâmica comum romana



## Caracterização da peça

Nº fragmentos: 3

Parte da Peça: Parede

Categoria: Comum

Produção: Local

## Cronologia

Período: Romano

## Identificação

Nº inventário/achado: 1, 2, 3 (UE090)

Sondagem: Acompanhamento

UE: 090

Parede de tradição indígena.



## Caracterização da peça

Nº fragmentos: 3

Parte da Peça: Parede

Categoria: Tradição Indígena

Trabalhos Arqueológicos da U.A.U.M. / MEMÓRIAS, 82, 2019

## Identificação

Nº inventário/achado: 4, 5 (UE090)

Sondagem: Acompanhamento

UE: 090

Parede de cerâmica comum fina.



## Caracterização da peça

Nº fragmentos: 2

Parte da Peça: Parede

Categoria: Comum Fina

**Cronologia**

Período: Romano

## Identificação

Nº inventário/achado: 6 (UE090)

Sondagem: Acompanhamento

UE: 090

Parede de cerâmica Alto Medieval.



## Caracterização da peça

Nº fragmentos: 1

Parte da Peça: Parede

Categoria: Comum

**Cronologia**

Período: Idade média - alta

## Identificação

Nº inventário/achado: 1 (UE092)

Sondagem: Acompanhamento

UE: 092

Base de cerâmica Alto Medieval.



## Caracterização da peça

Nº fragmentos: 1

Parte da Peça: Base

Categoria: Comum

**Cronologia**

Período: Idade média - alta

## Identificação

Nº inventário/achado: 10, 11, 12 (UE092)

Sondagem: Acompanhamento

UE: 092

Bordo com arranque de asa de cerâmica moderna.



## Caracterização da peça

Nº fragmentos: 3

Parte da Peça: Bordo

Categoria: Comum

**Cronologia** Período: Idade moderna

## Identificação

Nº inventário/achado: 13 (UE092)

Sondagem: Acompanhamento

UE: 092

Asa de cerâmica moderna.



## Caracterização da peça

Nº fragmentos: 1

Parte da Peça: Asa

Categoria: Comum

**Cronologia** Período: Idade moderna

## Identificação

Nº inventário/achado: 14, 15, 16, 17, 18, 19 (UE092)

Sondagem: Acompanhamento

UE: 092

Base de cerâmica moderna.



## Caracterização da peça

Nº fragmentos: 6

Parte da Peça: Base

Categoria: Comum

**Cronologia** Período: Idade moderna

## Identificação

Nº inventário/achado: 20, 21, 22, 23, 24, 25, 26, 27, 28, 29 (UE092)

Sondagem: Acompanhamento

UE: 092

Parede de cerâmica moderna.

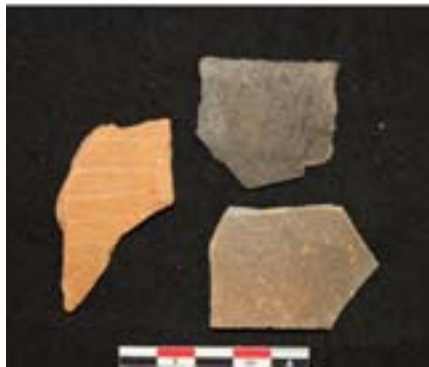

## Caracterização da peça

Nº fragmentos: 10

Parte da Peça: Parede

Categoria: Comum

**Cronologia** Período: Idade moderna

## Identificação

Nº inventário/achado: 3, 4, 5, 6, 7, 8, 9 (UE92)

Sondagem: Acompanhamento

UE: 092

Bordo de cerâmica comum moderna.



## Caracterização da peça

Nº fragmentos: 7

Parte da Peça: Bordo

Categoria: Comum

**Cronologia** Período: Idade moderna

## Identificação

Nº inventário/achado: 30, 31, 32, 33, 34, 35 (UE092)

Sondagem: Acompanhamento

UE: 092

Bordo de cerâmica vidrada moderna.



## Caracterização da peça

Nº fragmentos: 6

Parte da Peça: Bordo

Categoria: Vidrada

**Cronologia** Período: Idade moderna

## Identificação

Nº inventário/achado: 36, 37, 38, 39 (UE092)

Sondagem: Acompanhamento

UE: 092

Base de cerâmica vidrada moderna.



## Caracterização da peça

Nº fragmentos: 4

Parte da Peça: Base

Categoria: Vidrada

## Cronologia

Período: Idade moderna

## Identificação

Nº inventário/achado: 40, 41, 42, 43 (UE092)

Sondagem: Acompanhamento

UE: 092

Parede de cerâmica vidrada



## Caracterização da peça

Nº fragmentos: 4

Parte da Peça: Parede

Categoria: Vidrada

## Identificação

Nº inventário/achado: 44 (UE092)

Sondagem: Acompanhamento

UE: 092

Bordo de faiança.

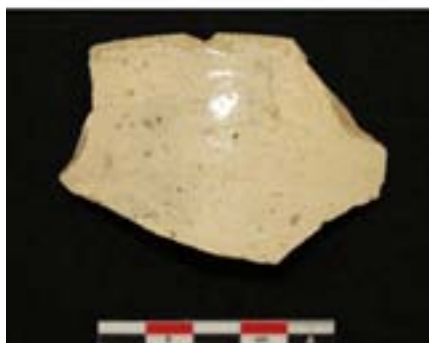

## Caracterização da peça

Nº fragmentos: 1

Parte da Peça: Bordo

Categoria: Faiança

## Cronologia

Período: Idade moderna/contemporâneo

Produção: Nacional



## Identificação

Nº inventário/achado: 45 (UE092)

Sondagem: Acompanhamento

UE: 092

Base de faiança.



## Caracterização da peça

Nº fragmentos: 1

Parte da Peça: Base

Categoria: Faiança

Produção: Nacional

## Cronologia

Período: Idade moderna/contemporâneo

## Identificação

Nº inventário/achado: 46, 47, 48 (UE092)

Sondagem: Acompanhamento

UE: 092

Parede de faiança.



## Caracterização da peça

Nº fragmentos: 3

Parte da Peça: Parede

Categoria: Faiança

Produção: Nacional

## Cronologia

Período: Idade moderna/contemporâneo

## Identificação

Nº inventário/achado: 49 (UE092)

Sondagem: Acompanhamento

UE: 092

Material de construção.



## Caracterização da peça

Nº fragmentos: 1

Categoria: Material de construção

## Identificação

Nº inventário/achado: 1 (UE094)

Sondagem: Acompanhamento

UE: 094

Parede em cerâmica cinzenta tardia de imitação.



## Caracterização da peça

Nº fragmentos: 1

Parte da Peça: Parede

Categoria: Cinzenta Tardia Imitação

Produção: Local

## Cronologia

Período: Suevo-visigótico

## Identificação

Nº inventário/achado: 2 (UE094)

Sondagem: Acompanhamento

UE: 094

Parede em cerâmica comum romana.



## Caracterização da peça

Nº fragmentos: 1

Parte da Peça: Parede

Categoria: Comum

Produção: Local

## Cronologia

Período: Romano

## Identificação

Nº inventário/achado: 1, 2, 3 (UE095)

Sondagem: Acompanhamento

UE: 095

Paredes de cerâmica de tradição indígena.



## Caracterização da peça

Nº fragmentos: 3

Parte da Peça: Parede

Categoria: Tradição Indígena

## Identificação

Nº inventário/achado: 4 (UE095)

Sondagem: Acompanhamento

UE: 095

Parede de TSH.



## Caracterização da peça

Nº fragmentos: 1

Parte da Peça: Parede

Categoria: Sigillata

Produção: Hispânica

**Cronologia**

Período: Romano

## Identificação

Nº inventário/achado: 5 (UE095)

Sondagem: Acompanhamento

UE: 095

Parede de cerâmica comum fina.



## Caracterização da peça

Nº fragmentos: 1

Parte da Peça: Parede

Categoria: Comum Fina

**Cronologia**

Período: Romano

## Identificação

Nº inventário/achado: 6 (UE095)

Sondagem: Acompanhamento

UE: 095

Parede de cerâmica comum fina com aguada.



## Caracterização da peça

Nº fragmentos: 1

Parte da Peça: Parede

Categoria: Comum Fina

**Cronologia**

Período: Romano

## Identificação

Nº inventário/achado: 7 (UE095)

Sondagem: Acompanhamento

UE: 095

Base de cerâmica comum grosseira.



## Caracterização da peça

Nº fragmentos: 1

Parte da Peça: Parede

Categoria: Comum Grosseira

**Cronologia**

Período: Romano

## Identificação

Nº inventário/achado: 8 (UE095)

Sondagem: Acompanhamento

UE: 095

Colo de ânfora lusitana.



## Caracterização da peça

Nº fragmentos: 1

Parte da Peça: Colo

Categoria: Ânfora

Produção: Lusitana

## Identificação

Nº inventário/achado: 1 (UE097)

Sondagem: Acompanhamento

UE: 097

Parede de ânfora lusitana.



## Caracterização da peça

Nº fragmentos: 1

Parte da Peça: Parede

Categoria: Ânfora

Produção: Lusitana

**Cronologia**

Período: Romano

## Identificação

Nº inventário/achado: 2 (UE097)

Sondagem: Acompanhamento

UE: 097

Parede de cerâmica Alto Medieval.



## Caracterização da peça

Nº fragmentos: 1

Parte da Peça: Parede

Categoria: Comum

## Cronologia

Período: Idade média - alta

## Identificação

Nº inventário/achado: 20 (UE097)

Sondagem: Acompanhamento

UE: 097

Asa de cerâmica vidrada moderna.



## Caracterização da peça

Nº fragmentos: 1

Parte da Peça: Asa

Categoria: Vidrada Moderna

## Cronologia

Período: Idade moderna

## Identificação

Nº inventário/achado: 21, 22 (UE097)

Sondagem: Acompanhamento

UE: 097

Bordo de cerâmica vidrada moderna.



## Caracterização da peça

Nº fragmentos: 2

Parte da Peça: Bordo

Categoria: Vidrada Moderna

## Cronologia

Período: Idade moderna



## Identificação

Nº inventário/achado: 23, 24, 25, 27 (UE097)

Sondagem: Acompanhamento

UE: 097

Parede de cerâmica vidrada moderna.



## Caracterização da peça

Nº fragmentos: 4

Parte da Peça: Parede

Categoria: Vidrada Moderna

**Cronologia** Período: Idade moderna

## Identificação

Nº inventário/achado: 26 (UE097)

Sondagem: Acompanhamento

UE: 097

Bordo de cerâmica vidrada moderna.



## Caracterização da peça

Nº fragmentos: 1

Parte da Peça: Bordo

Categoria: Vidrada Moderna

**Cronologia** Período: Idade moderna

## Identificação

Nº inventário/achado: 28, 29, 30 (UE097)

Sondagem: Acompanhamento

UE: 097

Bordo de faiança.



## Caracterização da peça

Nº fragmentos: 3

Parte da Peça: Bordo

Categoria: Faiança

**Cronologia** Período: Idade moderna/contemporâneo

Produção: Nacional

## Identificação

Nº inventário/achado: 3 (UE097)

Sondagem: Acompanhamento

UE: 097

Bordo de cerâmica moderna.



## Caracterização da peça

Nº fragmentos: 1

Parte da Peça: Bordo

Categoria: Comum

**Cronologia**

Período: Idade moderna

## Identificação

Nº inventário/achado: 31, 32 (UE097)

Sondagem: Acompanhamento

UE: 097

Base de faiança.



## Caracterização da peça

Nº fragmentos: 2

Parte da Peça: Base

Categoria: Faiança

**Cronologia**

Período: Idade moderna/contemporâneo

Produção: Nacional

## Identificação

Nº inventário/achado: 33, 34 (UE097)

Sondagem: Acompanhamento

UE: 097

Parede de faiança.



## Caracterização da peça

Nº fragmentos: 2

Parte da Peça: Parede

Categoria: Faiança

**Cronologia**

Período: Idade moderna/contemporâneo

Produção: Nacional

## Identificação

Nº inventário/achado: 35 (UE097)

Sondagem: Acompanhamento

UE: 097

Material de construção.



## Caracterização da peça

Nº fragmentos: 1

Categoria: Material de construção

## Identificação

Nº inventário/achado: 4 (UE097)

Sondagem: Acompanhamento

UE: 097

Base de cerâmica comum moderna.



## Caracterização da peça

Nº fragmentos: 1

Parte da Peça: Base

Categoria: Comum

**Cronologia** Período: Idade moderna

## Identificação

Nº inventário/achado: 5, 6, 7, 8, 9, 10, 11, 12, 13, 14, 15, 16, 17, 18, 19 (UE097)

Sondagem: Acompanhamento

UE: 097

Parede de cerâmica comum moderna.



## Caracterização da peça

Nº fragmentos: 15

Parte da Peça: Parede

Categoria: Comum

**Cronologia** Período: Idade moderna

## Identificação

Nº inventário/achado: 1 (UE099)

Sondagem: Acompanhamento

UE: 099

Parede de cerâmica comum romana.



## Caracterização da peça

Nº fragmentos: 1

Parte da Peça: Parede

Categoria: Comum

Produção: Local

**Cronologia**

Período: Romano

## Identificação

Nº inventário/achado: 1, 2 (UE104)

Sondagem: Acompanhamento

UE: 104

Parede de cerâmica comum grosseira.



## Caracterização da peça

Nº fragmentos: 2

Parte da Peça: Parede

Categoria: Comum Grosseira

**Cronologia**

Período: Romano

## Identificação

Nº inventário/achado: 3 (UE104)

Sondagem: Acompanhamento

UE: 104

Material de construção.



## Caracterização da peça

Nº fragmentos: 1

Categoria: Material de construção

**Cronologia**

Período: Romano

## Identificação

Nº inventário/achado: 1, 2 (UE105)

Sondagem: Acompanhamento

UE: 105

Parede em cerâmica comum romana



## Caracterização da peça

Nº fragmentos: 2

Parte da Peça: Parede

Categoria: Comum

## Cronologia

Período: Romano

Produção: Local

## Identificação

Nº inventário/achado: 1, 2, 3, 6 (UE108)

Sondagem: Acompanhamento

UE: 108

Parede em cerâmica comum fina



## Caracterização da peça

Nº fragmentos: 4

Parte da Peça: Parede

Categoria: Comum Fina

## Cronologia

Período: Romano

Produção: Local

## Identificação

Nº inventário/achado: 4, 5, 7, 8 (UE108)

Sondagem: Acompanhamento

UE: 108

Parede em cerâmica comum romana



## Caracterização da peça

Nº fragmentos: 4

Parte da Peça: Parede

Categoria: Comum

## Cronologia

Período: Romano

Produção: Local



## Identificação

Nº inventário/achado: 1, 2, 3, 4 (UE113)

Sondagem: Acompanhamento

UE: 113

Parede de cerâmica moderna.

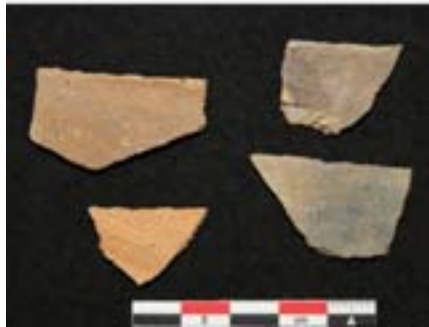

## Caracterização da peça

Nº fragmentos: 4

Parte da Peça: Parede

Categoria: Comum Grosseira

## Cronologia

Período: Idade moderna

## Identificação

Nº inventário/achado: 1 (UE121)

Sondagem: Acompanhamento

UE: 121

Parede de tradição indígena.



## Caracterização da peça

Nº fragmentos: 1

Parte da Peça: Parede

Categoria: Tradição Indígena

## Identificação

Nº inventário/achado: 2 (UE121)

Sondagem: Acompanhamento

UE: 121

Bordo de cerâmica comum fina



## Caracterização da peça

Nº fragmentos: 1

Parte da Peça: Bordo

Categoria: Comum Fina

## Cronologia

Período: Romano

## Identificação

Nº inventário/achado: 3 (UE121)

Sondagem: Acompanhamento

UE: 121

Bordo de cerâmica comum grosseira.



## Caracterização da peça

Nº fragmentos: 1

Parte da Peça: Bordo

Categoria: Comum Grosseira

**Cronologia** Período: Romano

## Identificação

Nº inventário/achado: 4, 5, 6 (UE121)

Sondagem: Acompanhamento

UE: 121

Parede de cerâmica comum grosseira.



## Caracterização da peça

Nº fragmentos: 3

Parte da Peça: Parede

Categoria: Comum Grosseira

**Cronologia** Período: Romano

## Identificação

Nº inventário/achado: 7, 8, 9 (UE121)

Sondagem: Acompanhamento

UE: 121

Material de construção.



## Caracterização da peça

Nº fragmentos: 3

Categoria: Material de construção

**Cronologia** Período: Romano

## Identificação

Nº inventário/achado: 1 (UE123)

Sondagem: Acompanhamento

UE: 123

Bordo/parede em cerâmica comum romana.



## Caracterização da peça

Nº fragmentos: 1

Parte da Peça: Bordo/ parede

Categoria: Comum

Produção: Local

## Cronologia

Período: Romano

## Identificação

Nº inventário/achado: 2, 3 (UE123)

Sondagem: Acompanhamento

UE: 123

Parede em cerâmica comum romana.



## Caracterização da peça

Nº fragmentos: 2

Parte da Peça: Parede

Categoria: Comum

Produção: Local

## Cronologia

Período: Romano

## Identificação

Nº inventário/achado: 1 (UE125)

Sondagem: Acompanhamento

UE: 125

Bordo de cerâmica de tradição indígena.



## Caracterização da peça

Nº fragmentos: 1

Parte da Peça: Bordo

Categoria: Tradição Indígena

## Identificação

Nº inventário/achado: 2 (UE125)

Sondagem: Acompanhamento

UE: 125

Parede de cerâmica de tradição indígena.



## Caracterização da peça

Nº fragmentos: 1

Parte da Peça: Parede

Categoria: Tradição Indígena

## Identificação

Nº inventário/achado: 3, 4, 5, 6 (UE125)

Sondagem: Acompanhamento

UE: 125

Parede de cerâmica comum fina.



## Caracterização da peça

Nº fragmentos: 4

Parte da Peça: Parede

Categoria: Comum Fina

## Identificação

Nº inventário/achado: 7, 8 (UE125)

Sondagem: Acompanhamento

UE: 125

Parede de cerâmica comum grosseira.



## Caracterização da peça

Nº fragmentos: 2

Parte da Peça: Parede

Categoria: Comum Fina

## Cronologia

Período: Romano

## Identificação

Nº inventário/achado: 1 (UE126)

Sondagem: Acompanhamento

UE: 126

Bordo de cerâmica de tradição indígena.



## Caracterização da peça

Nº fragmentos: 1

Parte da Peça: Bordo

Categoria: Tradição Indígena

## Identificação

Nº inventário/achado: 2 (UE126)

Sondagem: Acompanhamento

UE: 126

Bordo de TSH.



## Caracterização da peça

Nº fragmentos: 1

Parte da Peça: Bordo

Categoria: Sigillata

Produção: Hispânica

## Cronologia

Período: Romano

## Identificação

Nº inventário/achado: 3 (UE126)

Sondagem: Acompanhamento

UE: 126

Parede de cerâmica comum grosseira.



## Caracterização da peça

Nº fragmentos: 1

Parte da Peça: Parede

Categoria: Comum Grosseira





## Lista Geral de Materiais

Largo da Senhora a Branca, 126-128

<b>Sondagem:</b> Acompanhamento	<b>UE:</b> 022	Nº inventário/achado: 001	Tipo: Metal
Descrição: Cravos em ferro.			
Nº fragmentos: 10 Material: Ferro		Forma: Cabeça /Espigão	
<b>Sondagem:</b> Acompanhamento	<b>UE:</b> 042	Nº inventário/achado: 001	Tipo: Moeda
Descrição: Antoninianus de 271-274			
Nº fragmentos: 1 Cronologia: 271-274		Material: Bronze	
<b>Sondagem:</b> Acompanhamento	<b>UE:</b> 035	Nº inventário/achado: 001.1	Tipo: Moeda
Descrição: 100 escudos de 1990			
Nº fragmentos: 1 Cronologia: 1990		Material: Cobre	
<b>Sondagem:</b> Acompanhamento	<b>UE:</b> 035	Nº inventário/achado: 001.2	Tipo: Moeda
Descrição: 10 centavos de 1925			
Nº fragmentos: 1 Cronologia: 1925		Material: Bronze	
<b>Sondagem:</b> Acompanhamento	<b>UE:</b> 022	Nº inventário/achado: 002	Tipo: Metal
Descrição: Cravo em ferro.			
Nº fragmentos: 1 Material: Ferro		Forma: Cabeça /Espigão	
<b>Sondagem:</b> Acompanhamento	<b>UE:</b> 022	Nº inventário/achado: 003	Tipo: Metal
Descrição: Fragmento de prego em ferro.			
Nº fragmentos: 1 Material: Ferro		Forma: Cabeça /Espigão	
<b>Sondagem:</b> Acompanhamento	<b>UE:</b> 026	Nº inventário/achado: 004	Tipo: Metal
Descrição: Fragmento de prego em ferro.			
Nº fragmentos: 1 Material: Ferro		Forma: Cabeça /Espigão	
<b>Sondagem:</b> Acompanhamento	<b>UE:</b> 041	Nº inventário/achado: 005	Tipo: Metal
Descrição: Fragmento de prego em ferro.			
Nº fragmentos: 1 Material: Ferro		Forma: Cabeça /Espigão	
<b>Sondagem:</b> Acompanhamento	<b>UE:</b> 041	Nº inventário/achado: 006	Tipo: Metal
Descrição: Fragmento de prego em ferro.			
Nº fragmentos: 1 Material: Ferro		Forma: Cabeça /Espigão	
<b>Sondagem:</b> Acompanhamento	<b>UE:</b> 041	Nº inventário/achado: 007	Tipo: Metal
Descrição: Fragmento de prego em ferro.			
Nº fragmentos: 1 Material: Ferro		Forma: Cabeça /Espigão	
<b>Sondagem:</b> Acompanhamento	<b>UE:</b> 041	Nº inventário/achado: 008	Tipo: Metal
Descrição: Fragmento de prego em ferro.			
Nº fragmentos: 1 Material: Ferro		Forma: Espigão	
<b>Sondagem:</b> Acompanhamento	<b>UE:</b> 041	Nº inventário/achado: 009	Tipo: Metal
Descrição: Fragmento de prego em ferro.			
Nº fragmentos: 1 Material: Ferro		Forma: Espigão	
<b>Sondagem:</b> Acompanhamento	<b>UE:</b> 032	Nº inventário/achado: 01	Tipo: Metal
Descrição: Escória de ferro.			
Nº fragmentos: 6 Material: Ferro			
<b>Sondagem:</b> Acompanhamento	<b>UE:</b> 034	Nº inventário/achado: 01	Tipo: Metal
Descrição: Escória de ferro.			
Nº fragmentos: 1 Material: Ferro			
<b>Sondagem:</b> Acompanhamento	<b>UE:</b> 035	Nº inventário/achado: 01	Tipo: Metal
Descrição: Pregos em ferro.			
Nº fragmentos: 1 Material: Ferro		Forma: Completa	
<b>Sondagem:</b> Acompanhamento	<b>UE:</b> 097	Nº inventário/achado: 01	Tipo: Objeto diverso
Descrição: Conta verde.			
<b>Sondagem:</b> Acompanhamento	<b>UE:</b> 097	Nº inventário/achado: 01	Tipo: Metal
Descrição: Escória de ferro.			
Nº fragmentos: 2 Material: Ferro			
<b>Sondagem:</b> Acompanhamento	<b>UE:</b> 041	Nº inventário/achado: 010	Tipo: Metal
Descrição: Fragmento de prego em ferro.			

Nº fragmentos: 1	Material: Ferro		Forma: Espigão
<b>Sondagem:</b> Acompanhamento	<b>UE:</b> 041	Nº inventário/achado: 011	Tipo: Metal
Descrição: Fragmento de prego em ferro.			
Nº fragmentos: 1	Material: Ferro		Forma: Cabeça /Espigão
<b>Sondagem:</b> Acompanhamento	<b>UE:</b> 041	Nº inventário/achado: 012	Tipo: Metal
Descrição: Fragmento de prego em ferro.			
Nº fragmentos: 1	Material: Ferro		Forma: Cabeça /Espigão
<b>Sondagem:</b> Acompanhamento	<b>UE:</b> 041	Nº inventário/achado: 013	Tipo: Metal
Descrição: Fragmento de prego em ferro.			
Nº fragmentos: 1	Material: Ferro		Forma: Espigão
<b>Sondagem:</b> Acompanhamento	<b>UE:</b> 041	Nº inventário/achado: 014	Tipo: Metal
Descrição: Pregos em ferro.			
Nº fragmentos: 1	Material: Ferro		Forma: Completa
<b>Sondagem:</b> Acompanhamento	<b>UE:</b> 041	Nº inventário/achado: 015	Tipo: Metal
Descrição: Fragmento de prego em ferro.			
Nº fragmentos: 1	Material: Ferro		Forma: Cabeça /Espigão
<b>Sondagem:</b> Acompanhamento	<b>UE:</b> 041	Nº inventário/achado: 016	Tipo: Metal
Descrição: Fragmento de prego em ferro.			
Nº fragmentos: 1	Material: Ferro		Forma: Cabeça /Espigão
<b>Sondagem:</b> Acompanhamento	<b>UE:</b> 041	Nº inventário/achado: 017	Tipo: Metal
Descrição: Fragmento de prego em ferro.			
Nº fragmentos: 1	Material: Ferro		Forma: Cabeça /Espigão
<b>Sondagem:</b> Acompanhamento	<b>UE:</b> 041	Nº inventário/achado: 018	Tipo: Metal
Descrição: Fragmento de prego em ferro.			
Nº fragmentos: 1	Material: Ferro		Forma: Cabeça /Espigão
<b>Sondagem:</b> Acompanhamento	<b>UE:</b> 041	Nº inventário/achado: 019	Tipo: Metal
Descrição: Fragmento de prego em ferro.			
Nº fragmentos: 1	Material: Ferro		Forma: Cabeça /Espigão
<b>Sondagem:</b> Acompanhamento	<b>UE:</b> 035	Nº inventário/achado: 02	Tipo: Metal
Descrição: Pregos em ferro.			
Nº fragmentos: 1	Material: Ferro		Forma: Completa
<b>Sondagem:</b> Acompanhamento	<b>UE:</b> 041	Nº inventário/achado: 020	Tipo: Metal
Descrição: Fragmento de prego em ferro.			
Nº fragmentos: 1	Material: Ferro		Forma: Cabeça /Espigão
<b>Sondagem:</b> Acompanhamento	<b>UE:</b> 041	Nº inventário/achado: 021	Tipo: Metal
Descrição: Fragmento de prego em ferro.			
Nº fragmentos: 1	Material: Ferro		Forma: Espigão
<b>Sondagem:</b> Acompanhamento	<b>UE:</b> 041	Nº inventário/achado: 022	Tipo: Metal
Descrição: Fragmento de prego em ferro.			
Nº fragmentos: 1	Material: Ferro		Forma: Cabeça /Espigão
<b>Sondagem:</b> Acompanhamento	<b>UE:</b> 041	Nº inventário/achado: 023	Tipo: Metal
Descrição: Pregos em ferro.			
Nº fragmentos: 1	Material: Ferro		Forma: Completa
<b>Sondagem:</b> Acompanhamento	<b>UE:</b> 040	Nº inventário/achado: 024	Tipo: Metal
Descrição: Pregos em ferro.			
Nº fragmentos: 1	Material: Ferro		Forma: Completa
<b>Sondagem:</b> Acompanhamento	<b>UE:</b> 041	Nº inventário/achado: 026	Tipo: Metal
Descrição: Fragmento de prego em ferro.			
Nº fragmentos: 1	Material: Ferro		Forma: Cabeça /Espigão
<b>Sondagem:</b> Acompanhamento	<b>UE:</b> 041	Nº inventário/achado: 027	Tipo: Metal
Descrição: Pregos em ferro.			
Nº fragmentos: 1	Material: Ferro		Forma: Completa
<b>Sondagem:</b> Acompanhamento	<b>UE:</b> 040	Nº inventário/achado: 028.1, 025	Tipo: Metal
Descrição: Pregos em ferro.			
Nº fragmentos: 1	Material: Ferro		Forma: Completa
<b>Sondagem:</b> Acompanhamento	<b>UE:</b> 040	Nº inventário/achado: 028.2	Tipo: Metal
Descrição: Cravos em ferro.			

Nº fragmentos: 3	Material: Ferro	Forma: Cabeça /Espigão	
<b>Sondagem:</b> Acompanhamento	<b>UE:</b> 040	Nº inventário/achado: 029.1	Tipo: Metal
Descrição: Fragmento de prego em ferro.			
Nº fragmentos: 1	Material: Ferro	Forma: Espigão	
<b>Sondagem:</b> Acompanhamento	<b>UE:</b> 040	Nº inventário/achado: 029.2	Tipo: Metal
Descrição: Fragmento de prego em ferro.			
Nº fragmentos: 1	Material: Ferro	Forma: Espigão	
<b>Sondagem:</b> Acompanhamento	<b>UE:</b> 040	Nº inventário/achado: 029.3	Tipo: Metal
Descrição: Cravos em ferro.			
Nº fragmentos: 10	Material: Ferro	Forma: Cabeça	
<b>Sondagem:</b> Acompanhamento	<b>UE:</b> 035	Nº inventário/achado: 03	Tipo: Metal
Descrição: Pregos em ferro.			
Nº fragmentos: 1	Material: Ferro	Forma: Completa	
<b>Sondagem:</b> Acompanhamento	<b>UE:</b> 040	Nº inventário/achado: 030	Tipo: Metal
Descrição: Fragmento de prego em ferro.			
Nº fragmentos: 1	Material: Ferro	Forma: Cabeça /Espigão	
<b>Sondagem:</b> Acompanhamento	<b>UE:</b> 041	Nº inventário/achado: 031	Tipo: Metal
Descrição: Fragmento de prego em ferro.			
Nº fragmentos: 1	Material: Ferro	Forma: Cabeça /Espigão	
<b>Sondagem:</b> Acompanhamento	<b>UE:</b> 041	Nº inventário/achado: 032	Tipo: Metal
Descrição: Fragmento de prego em ferro.			
Nº fragmentos: 1	Material: Ferro	Forma: Cabeça /Espigão	
<b>Sondagem:</b> Acompanhamento	<b>UE:</b> 041	Nº inventário/achado: 033	Tipo: Metal
Descrição: Fragmento de prego em ferro.			
Nº fragmentos: 1	Material: Ferro	Forma: Cabeça /Espigão	
<b>Sondagem:</b> Acompanhamento	<b>UE:</b> 041	Nº inventário/achado: 034	Tipo: Metal
Descrição: Fragmento de prego em ferro.			
Nº fragmentos: 1	Material: Ferro	Forma: Espigão	
<b>Sondagem:</b> Acompanhamento	<b>UE:</b> 041	Nº inventário/achado: 035	Tipo: Metal
Descrição: Pregos em ferro.			
Nº fragmentos: 1	Material: Ferro	Forma: Completa	
<b>Sondagem:</b> Acompanhamento	<b>UE:</b> 041	Nº inventário/achado: 036	Tipo: Metal
Descrição: Fragmento de prego em ferro.			
Nº fragmentos: 1	Material: Ferro	Forma: Cabeça /Espigão	
<b>Sondagem:</b> Acompanhamento	<b>UE:</b> 041	Nº inventário/achado: 037	Tipo: Metal
Descrição: Fragmento de prego em ferro.			
Nº fragmentos: 1	Material: Ferro	Forma: Cabeça /Espigão	
<b>Sondagem:</b> Acompanhamento	<b>UE:</b> 040	Nº inventário/achado: 038.1	Tipo: Metal
Descrição: Fragmento de prego em ferro.			
Nº fragmentos: 1	Material: Ferro	Forma: Espigão	
<b>Sondagem:</b> Acompanhamento	<b>UE:</b> 040	Nº inventário/achado: 038.2	Tipo: Metal
Descrição: Fragmento de prego em ferro.			
Nº fragmentos: 1	Material: Ferro	Forma: Espigão	
<b>Sondagem:</b> Acompanhamento	<b>UE:</b> 040	Nº inventário/achado: 038.3	Tipo: Metal
Descrição: Fragmento de prego em ferro.			
Nº fragmentos: 1	Material: Ferro	Forma: Espigão	
<b>Sondagem:</b> Acompanhamento	<b>UE:</b> 040	Nº inventário/achado: 038.4	Tipo: Metal
Descrição: Cravos em ferro.			
Nº fragmentos: 20	Material: Ferro	Forma: Cabeça /Espigão	
<b>Sondagem:</b> Acompanhamento	<b>UE:</b> 043	Nº inventário/achado: 039	Tipo: Metal
Descrição: Fragmento de prego em ferro			
Nº fragmentos: 1	Material: Ferro	Forma: Espigão	
<b>Sondagem:</b> Acompanhamento	<b>UE:</b> 043	Nº inventário/achado: 040	Tipo: Metal
Descrição: Fragmento de prego em ferro.			
Nº fragmentos: 1	Material: Ferro	Forma: Cabeça /Espigão	
<b>Sondagem:</b> Acompanhamento	<b>UE:</b> 043	Nº inventário/achado: 041	Tipo: Metal
Descrição: Fragmento de prego em ferro.			
Nº fragmentos: 1	Material: Ferro	Forma: Espigão	

<b>Sondagem:</b> Acompanhamento	<b>UE:</b> 043	Nº inventário/achado: 042	Tipo: Metal
Descrição: Fragmento de prego em ferro.			
Nº fragmentos: 1	Material: Ferro	Forma: Cabeça /Espigão	
<b>Sondagem:</b> Acompanhamento	<b>UE:</b> 043	Nº inventário/achado: 043	Tipo: Metal
Descrição: Fragmento de prego em ferro.			
Nº fragmentos: 1	Material: Ferro	Forma: Espigão	
<b>Sondagem:</b> Acompanhamento	<b>UE:</b> 043	Nº inventário/achado: 044	Tipo: Metal
Descrição: Fragmento de prego em ferro.			
Nº fragmentos: 1	Material: Ferro	Forma: Cabeça /Espigão	
<b>Sondagem:</b> Acompanhamento	<b>UE:</b> 043	Nº inventário/achado: 045	Tipo: Metal
Descrição: Cravos em ferro.			
Nº fragmentos: 8	Material: Ferro	Forma: Completa	
<b>Sondagem:</b> Acompanhamento	<b>UE:</b> 043	Nº inventário/achado: 046	Tipo: Metal
Descrição: Fragmento de prego em ferro.			
Nº fragmentos: 1	Material: Ferro	Forma: Espigão	
<b>Sondagem:</b> Acompanhamento	<b>UE:</b> 024	Nº inventário/achado: 047	Tipo: Metal
Descrição: Fragmento de prego em ferro.			
Nº fragmentos: 1	Material: Ferro	Forma: Cabeça /Espigão	
<b>Sondagem:</b> Acompanhamento	<b>UE:</b> 043	Nº inventário/achado: 048	Tipo: Metal
Descrição: Fragmento de prego em ferro.			
Nº fragmentos: 1	Material: Ferro	Forma: Espigão	
<b>Sondagem:</b> Acompanhamento	<b>UE:</b> 024	Nº inventário/achado: 049	Tipo: Metal
Descrição: Pregos em ferro.			
Nº fragmentos: 1	Material: Ferro	Forma: Completa	
<b>Sondagem:</b> Acompanhamento	<b>UE:</b> 043	Nº inventário/achado: 050	Tipo: Metal
Descrição: Fragmento de prego em ferro.			
Nº fragmentos: 1	Material: Ferro	Forma: Cabeça /Espigão	
<b>Sondagem:</b> Acompanhamento	<b>UE:</b> 043	Nº inventário/achado: 051	Tipo: Metal
Descrição: Fragmento de prego em ferro.			
Nº fragmentos: 1	Material: Ferro	Forma: Cabeça /Espigão	
<b>Sondagem:</b> Acompanhamento	<b>UE:</b> 043	Nº inventário/achado: 052	Tipo: Metal
Descrição: Pregos em ferro.			
Nº fragmentos: 1	Material: Ferro	Forma: Completa	
<b>Sondagem:</b> Acompanhamento	<b>UE:</b> 043	Nº inventário/achado: 053	Tipo: Metal
Descrição: Cravos em ferro.			
Nº fragmentos: 110	Material: Ferro	Forma: Completa	
<b>Sondagem:</b> Acompanhamento	<b>UE:</b> 024	Nº inventário/achado: 054	Tipo: Metal
Descrição: Pregos em ferro.			
Nº fragmentos: 1	Material: Ferro	Forma: Completa	
<b>Sondagem:</b> Acompanhamento	<b>UE:</b> 024	Nº inventário/achado: 055.1	Tipo: Metal
Descrição: Cravos em ferro.			
Nº fragmentos: 176	Material: Ferro	Forma: Completa	
<b>Sondagem:</b> Acompanhamento	<b>UE:</b> 024	Nº inventário/achado: 055.2	Tipo: Metal
Descrição: Chapas de bota em ferro.			
Nº fragmentos: 2	Material: Ferro		
<b>Sondagem:</b> Acompanhamento	<b>UE:</b> 024	Nº inventário/achado: 056	Tipo: Metal
Descrição: Fragmento de prego em ferro.			
Nº fragmentos: 1	Material: Ferro	Forma: Espigão	
<b>Sondagem:</b> Acompanhamento	<b>UE:</b> 020	Nº inventário/achado: 057	Tipo: Metal
Descrição: Fragmento de prego em ferro.			
Nº fragmentos: 1	Material: Ferro	Forma: Cabeça /Espigão	
<b>Sondagem:</b> Acompanhamento	<b>UE:</b> 024	Nº inventário/achado: 058	Tipo: Metal
Descrição: Fragmento de prego em ferro.			
Nº fragmentos: 1	Material: Ferro	Forma: Cabeça /Espigão	
<b>Sondagem:</b> Acompanhamento	<b>UE:</b> 024	Nº inventário/achado: 059	Tipo: Metal
Descrição: Pregos em ferro.			

Nº fragmentos: 1	Material: Ferro	Forma: Completa	
<b>Sondagem:</b> Acompanhamento	<b>UE:</b> 024	Nº inventário/achado: 060	Tipo: Metal
Descrição: Fragmento de prego em ferro.			
Nº fragmentos: 1	Material: Ferro	Forma: Espigão	
<b>Sondagem:</b> Acompanhamento	<b>UE:</b> 042	Nº inventário/achado: 061	Tipo: Moeda
Descrição: Antoninianus de 271-274			
Nº fragmentos: 1	Cronologia: 271-274	Material: Bronze	
<b>Sondagem:</b> Acompanhamento	<b>UE:</b> 047	Nº inventário/achado: 062	Tipo: Metal
Descrição: Cravos em ferro.			
Nº fragmentos: 111	Material: Ferro	Forma: Completa	
<b>Sondagem:</b> Acompanhamento	<b>UE:</b> 071	Nº inventário/achado: 063	Tipo: Metal
Descrição: Fragmento de prego em ferro.			
Nº fragmentos: 1	Material: Ferro	Forma: Cabeça /Espigão	
<b>Sondagem:</b> Acompanhamento	<b>UE:</b> 071	Nº inventário/achado: 064.1	Tipo: Metal
Descrição: Fragmento de prego em ferro.			
Nº fragmentos: 1	Material: Ferro	Forma: Cabeça /Espigão	
<b>Sondagem:</b> Acompanhamento	<b>UE:</b> 071	Nº inventário/achado: 064.2	Tipo: Metal
Descrição: Fragmento de prego em ferro.			
Nº fragmentos: 1	Material: Ferro	Forma: Espigão	
<b>Sondagem:</b> Acompanhamento	<b>UE:</b> 071	Nº inventário/achado: 065	Tipo: Metal
Descrição: Pregos em ferro.			
Nº fragmentos: 1	Material: Ferro	Forma: Completa	
<b>Sondagem:</b> Acompanhamento	<b>UE:</b> 075	Nº inventário/achado: 066	Tipo: Metal
Descrição: Fragmento de prego em ferro.			
Nº fragmentos: 1	Material: Ferro	Forma: Cabeça /Espigão	
<b>Sondagem:</b> Acompanhamento	<b>UE:</b> 075	Nº inventário/achado: 067	Tipo: Metal
Descrição: Fragmento de prego em ferro.			
Nº fragmentos: 1	Material: Ferro	Forma: Cabeça /Espigão	
<b>Sondagem:</b> Acompanhamento	<b>UE:</b> 075	Nº inventário/achado: 068	Tipo: Metal
Descrição: Fragmento de prego em ferro.			
Nº fragmentos: 1	Material: Ferro	Forma: Cabeça /Espigão	
<b>Sondagem:</b> Acompanhamento	<b>UE:</b> 075	Nº inventário/achado: 069	Tipo: Metal
Descrição: Fragmento de prego em ferro.			
Nº fragmentos: 1	Material: Ferro	Forma: Espigão	
<b>Sondagem:</b> Acompanhamento	<b>UE:</b> 071	Nº inventário/achado: 070	Tipo: Metal
Descrição: Fragmento de prego em ferro.			
Nº fragmentos: 1	Material: Ferro	Forma: Cabeça /Espigão	
<b>Sondagem:</b> Acompanhamento	<b>UE:</b> 071	Nº inventário/achado: 071	Tipo: Metal
Descrição: Escória de ferro.			
Nº fragmentos: 1	Material: Ferro		
<b>Sondagem:</b> Acompanhamento	<b>UE:</b> 071	Nº inventário/achado: 072	Tipo: Metal
Descrição: Fragmento de prego em ferro.			
Nº fragmentos: 1	Material: Ferro	Forma: Cabeça /Espigão	
<b>Sondagem:</b> Acompanhamento	<b>UE:</b> 082	Nº inventário/achado: 073, 094.2	Tipo: Metal
Descrição: Pregos em ferro.			
Nº fragmentos: 1	Material: Ferro	Forma: Completa	
<b>Sondagem:</b> Acompanhamento	<b>UE:</b> 080	Nº inventário/achado: 074	Tipo: Metal
Descrição: Fragmento de prego em ferro.			
Nº fragmentos: 1	Material: Ferro	Forma: Espigão	
<b>Sondagem:</b> Acompanhamento	<b>UE:</b> 082	Nº inventário/achado: 075	Tipo: Metal
Descrição: Pregos em ferro.			
Nº fragmentos: 1	Material: Ferro	Forma: Completa	
<b>Sondagem:</b> Acompanhamento	<b>UE:</b> 082	Nº inventário/achado: 076	Tipo: Metal
Descrição: Pregos em ferro.			
Nº fragmentos: 1	Material: Ferro	Forma: Completa	
<b>Sondagem:</b> Acompanhamento	<b>UE:</b> 082	Nº inventário/achado: 077	Tipo: Metal
Descrição: Pregos em ferro.			



Nº fragmentos: 1	Material: Ferro	Forma: Completa	
<b>Sondagem:</b> Acompanhamento	<b>UE:</b> 082	Nº inventário/achado: 078	Tipo: Metal
Descrição: Prego em ferro.			
Nº fragmentos: 1	Material: Ferro	Forma: Completa	
<b>Sondagem:</b> Acompanhamento	<b>UE:</b> 080	Nº inventário/achado: 079	Tipo: Metal
Descrição: Fragmento de prego em ferro.			
Nº fragmentos: 1	Material: Ferro	Forma: Espigão	
<b>Sondagem:</b> Acompanhamento	<b>UE:</b> 082	Nº inventário/achado: 080	Tipo: Metal
Descrição: Fragmento de prego em ferro.			
Nº fragmentos: 1	Material: Ferro	Forma: Cabeça /Espigão	
<b>Sondagem:</b> Acompanhamento	<b>UE:</b> 082	Nº inventário/achado: 081	Tipo: Metal
Descrição: Fragmento de prego em ferro.			
Nº fragmentos: 1	Material: Ferro	Forma: Cabeça /Espigão	
<b>Sondagem:</b> Acompanhamento	<b>UE:</b> 082	Nº inventário/achado: 082	Tipo: Metal
Descrição: Fragmento de prego em ferro.			
Nº fragmentos: 1	Material: Ferro	Forma: Cabeça /Espigão	
<b>Sondagem:</b> Acompanhamento	<b>UE:</b> 082	Nº inventário/achado: 083	Tipo: Metal
Descrição: Fragmento de prego em ferro.			
Nº fragmentos: 1	Material: Ferro	Forma: Cabeça /Espigão	
<b>Sondagem:</b> Acompanhamento	<b>UE:</b> 082	Nº inventário/achado: 084	Tipo: Metal
Descrição: Fragmento de prego em ferro.			
Nº fragmentos: 1	Material: Ferro	Forma: Cabeça /Espigão	
<b>Sondagem:</b> Acompanhamento	<b>UE:</b> 082	Nº inventário/achado: 085	Tipo: Metal
Descrição: Prego em ferro.			
Nº fragmentos: 1	Material: Ferro	Forma: Completa	
<b>Sondagem:</b> Acompanhamento	<b>UE:</b> 082	Nº inventário/achado: 086	Tipo: Metal
Descrição: Fragmento de prego em ferro.			
Nº fragmentos: 1	Material: Ferro	Forma: Cabeça /Espigão	
<b>Sondagem:</b> Acompanhamento	<b>UE:</b> 082	Nº inventário/achado: 087	Tipo: Metal
Descrição: Prego em ferro.			
Nº fragmentos: 1	Material: Ferro	Forma: Completa	
<b>Sondagem:</b> Acompanhamento	<b>UE:</b> 082	Nº inventário/achado: 088	Tipo: Metal
Descrição: Prego em ferro.			
Nº fragmentos: 1	Material: Ferro	Forma: Completa	
<b>Sondagem:</b> Acompanhamento	<b>UE:</b> 082	Nº inventário/achado: 089	Tipo: Metal
Descrição: Fragmento de prego em ferro.			
Nº fragmentos: 1	Material: Ferro	Forma: Cabeça /Espigão	
<b>Sondagem:</b> Acompanhamento	<b>UE:</b> 086	Nº inventário/achado: 090	Tipo: Metal
Descrição: Prego em ferro.			
Nº fragmentos: 1	Material: Ferro	Forma: Completa	
<b>Sondagem:</b> Acompanhamento	<b>UE:</b> 086	Nº inventário/achado: 091	Tipo: Metal
Descrição: Fragmento de prego em ferro.			
Nº fragmentos: 1	Material: Ferro	Forma: Cabeça /Espigão	
<b>Sondagem:</b> Acompanhamento	<b>UE:</b> 078	Nº inventário/achado: 092	Tipo: Metal
Descrição: Fragmento de prego em ferro.			
Nº fragmentos: 1	Material: Ferro	Forma: Cabeça /Espigão	
<b>Sondagem:</b> Acompanhamento	<b>UE:</b> 082	Nº inventário/achado: 093	Tipo: Metal
Descrição: Cravos em ferro.			
Nº fragmentos: 67	Material: Ferro	Forma: Completa	
<b>Sondagem:</b> Acompanhamento	<b>UE:</b> 082	Nº inventário/achado: 094.1	Tipo: Metal
Descrição: Fragmento de prego em ferro.			
Nº fragmentos: 1	Material: Ferro	Forma: Cabeça /Espigão	
<b>Sondagem:</b> Acompanhamento	<b>UE:</b> 078	Nº inventário/achado: 095	Tipo: Metal
Descrição: Fragmento de prego em ferro.			
Nº fragmentos: 1	Material: Ferro	Forma: Cabeça /Espigão	
<b>Sondagem:</b> Acompanhamento	<b>UE:</b> 086	Nº inventário/achado: 096	Tipo: Metal
Descrição: Fragmento de prego em ferro.			
Nº fragmentos: 1	Material: Ferro	Forma: Espigão	

<b>Sondagem:</b> Acompanhamento	<b>UE:</b> 086	Nº inventário/achado: 097	Tipo: Metal
Descrição: Prego em ferro.			
Nº fragmentos: 1	Material: Ferro	Forma: Completa	
<b>Sondagem:</b> Acompanhamento	<b>UE:</b> 082	Nº inventário/achado: 098	Tipo: Metal
Descrição: Prego em ferro.			
Nº fragmentos: 1	Material: Ferro	Forma: Completa	
<b>Sondagem:</b> Acompanhamento	<b>UE:</b> 078	Nº inventário/achado: 099	Tipo: Metal
Descrição: Fragmento de prego em ferro.			
Nº fragmentos: 1	Material: Ferro	Forma: Cabeça /Espigão	
<b>Sondagem:</b> Acompanhamento	<b>UE:</b> 095	Nº inventário/achado: 1	Tipo: Lítico
Descrição: Denticulado em quartzito			
<b>Sondagem:</b> Acompanhamento	<b>UE:</b> 095	Nº inventário/achado: 1	Tipo: Metal
Descrição: Cravo em ferro.			
Nº fragmentos: 1	Material: Ferro	Forma: Completa	
<b>Sondagem:</b> Acompanhamento	<b>UE:</b> 008	Nº inventário/achado: 1 (UE008)	Tipo: Cerâmica
Descrição: Asa em cerâmica comum fina			
Nº fragmentos: 1	Período: Romano		
Forma: Asa			
<b>Sondagem:</b> Acompanhamento	<b>UE:</b> 016	Nº inventário/achado: 1 (UE016)	Tipo: Cerâmica
Descrição: Perfil completo de pote em cerâmica comum moderna			
Nº fragmentos: 1	Período: Idade moderna		
Forma: Perfil completo			
<b>Sondagem:</b> Acompanhamento	<b>UE:</b> 018	Nº inventário/achado: 1 (UE018)	Tipo: Cerâmica
Descrição: Aba em cerâmica comum moderna			
Nº fragmentos: 1	Período: Idade moderna		
Forma: Aba			
<b>Sondagem:</b> Acompanhamento	<b>UE:</b> 024	Nº inventário/achado: 1 (UE024)	Tipo: Cerâmica
Descrição: Fundo em cerâmica comum romana			
Nº fragmentos: 1	Período: Romano		
Forma: Fundo			
<b>Sondagem:</b> Acompanhamento	<b>UE:</b> 026	Nº inventário/achado: 1 (UE026)	Tipo: Cerâmica
Descrição: Parede em cerâmica comum romana			
Nº fragmentos: 1	Período: Romano		
Forma: Parede			
<b>Sondagem:</b> Acompanhamento	<b>UE:</b> 032	Nº inventário/achado: 1 (UE032)	Tipo: Cerâmica
Descrição: Parede de tradição indígena.			
Nº fragmentos: 1			
Forma: Parede			
<b>Sondagem:</b> Acompanhamento	<b>UE:</b> 034	Nº inventário/achado: 1 (UE034)	Tipo: Cerâmica
Descrição: Parede de cerâmica de tradição indígena.			
Nº fragmentos: 1			
Forma: Parede			
<b>Sondagem:</b> Acompanhamento	<b>UE:</b> 040	Nº inventário/achado: 1 (UE040)	Tipo: Cerâmica
Descrição: Aba/parede em cerâmica comum romana			
Nº fragmentos: 1	Período: Romano		
Forma: Aba/ parede			
<b>Sondagem:</b> Acompanhamento	<b>UE:</b> 042	Nº inventário/achado: 1 (UE042)	Tipo: Cerâmica
Descrição: Parede em cerâmica comum romana			
Nº fragmentos: 1	Período: Romano		
Forma: Parede			
<b>Sondagem:</b> Acompanhamento	<b>UE:</b> 043	Nº inventário/achado: 1 (UE043)	Tipo: Cerâmica
Descrição: Parede em cerâmica comum romana			
Nº fragmentos: 1	Período: Romano		
Forma: Parede			
<b>Sondagem:</b> Acompanhamento	<b>UE:</b> 071	Nº inventário/achado: 1 (UE071)	Tipo: Cerâmica
Descrição: Parede de cerâmica indígena.			
Nº fragmentos: 1			

Forma: Parede

**Sondagem:** Acompanhamento **UE:** 075 N° inventário/achado: 1 (UE075) Tipo: Cerâmica

Descrição: Parede de cerâmica pintada.

N° fragmentos: 1

Forma: Parede

**Sondagem:** Acompanhamento **UE:** 080 N° inventário/achado: 1 (UE080) Tipo: Cerâmica

Descrição: Parede em ânfora oriental

N° fragmentos: 1 Período: Romano

Forma: Parede

**Sondagem:** Acompanhamento **UE:** 082 N° inventário/achado: 1 (UE082) Tipo: Cerâmica

Descrição: Parede de tradição indígena.

N° fragmentos: 1

Forma: Parede

**Sondagem:** Acompanhamento **UE:** 086 N° inventário/achado: 1 (UE086) Tipo: Cerâmica

Descrição: Bordo de TSH.

N° fragmentos: 1 Período: Romano

Forma: Bordo

**Sondagem:** Acompanhamento **UE:** 087 N° inventário/achado: 1 (UE087) Tipo: Cerâmica

Descrição: Parede de cerâmica de tradição indígena.

N° fragmentos: 1

Forma: Parede

**Sondagem:** Acompanhamento **UE:** 092 N° inventário/achado: 1 (UE092) Tipo: Cerâmica

Descrição: Base de cerâmica Alto Medieval.

N° fragmentos: 1 Período: Idade média - alta

Forma: Base

**Sondagem:** Acompanhamento **UE:** 094 N° inventário/achado: 1 (UE094) Tipo: Cerâmica

Descrição: Parede em cerâmica cinzenta tardia de imitação.

N° fragmentos: 1 Período: Suevo-visigótico

Forma: Parede

**Sondagem:** Acompanhamento **UE:** 097 N° inventário/achado: 1 (UE097) Tipo: Cerâmica

Descrição: Parede de ânfora lusitana.

N° fragmentos: 1 Período: Romano

Forma: Parede

**Sondagem:** Acompanhamento **UE:** 099 N° inventário/achado: 1 (UE099) Tipo: Cerâmica

Descrição: Parede de cerâmica comum romana.

N° fragmentos: 1 Período: Romano

Forma: Parede

**Sondagem:** Acompanhamento **UE:** 121 N° inventário/achado: 1 (UE121) Tipo: Cerâmica

Descrição: Parede de tradição indígena.

N° fragmentos: 1

Forma: Parede

**Sondagem:** Acompanhamento **UE:** 123 N° inventário/achado: 1 (UE123) Tipo: Cerâmica

Descrição: Bordo/parede em cerâmica comum romana.

N° fragmentos: 1 Período: Romano

Forma: Bordo/ parede

**Sondagem:** Acompanhamento **UE:** 125 N° inventário/achado: 1 (UE125) Tipo: Cerâmica

Descrição: Bordo de cerâmica de tradição indígena.

N° fragmentos: 1

Forma: Bordo

**Sondagem:** Acompanhamento **UE:** 126 N° inventário/achado: 1 (UE126) Tipo: Cerâmica

Descrição: Bordo de cerâmica de tradição indígena.

N° fragmentos: 1

Forma: Bordo

**Sondagem:** Acompanhamento **UE:** 035 N° inventário/achado: 1, 2 (UE035) Tipo: Cerâmica

Descrição: Bordo de cerâmica comum moderna.

N° fragmentos: 2 Período: Idade moderna

Forma: Bordo

**Sondagem:** Acompanhamento **UE:** 104 N° inventário/achado: 1, 2 (UE104) Tipo: Cerâmica

Descrição: Parede de cerâmica comum grosseira.

Nº fragmentos: 2 Período: Romano

Forma: Parede

**Sondagem:** Acompanhamento **UE:** 105 N° inventário/achado: 1, 2 (UE105) Tipo: Cerâmica

Descrição: Parede em cerâmica comum romana

Nº fragmentos: 2 Período: Romano

Forma: Parede

**Sondagem:** Acompanhamento **UE:** 088 N° inventário/achado: 1, 2, 3 (UE088) Tipo: Cerâmica

Descrição: Paredes em cerâmica comum romana

Nº fragmentos: 3 Período: Romano

Forma: Parede

**Sondagem:** Acompanhamento **UE:** 090 N° inventário/achado: 1, 2, 3 (UE090) Tipo: Cerâmica

Descrição: Parede de tradição indígena.

Nº fragmentos: 3

Forma: Parede

**Sondagem:** Acompanhamento **UE:** 095 N° inventário/achado: 1, 2, 3 (UE095) Tipo: Cerâmica

Descrição: Paredes de cerâmica de tradição indígena.

Nº fragmentos: 3

Forma: Parede

**Sondagem:** Acompanhamento **UE:** 041 N° inventário/achado: 1, 2, 3, 4 (UE041) Tipo: Cerâmica

Descrição: Parede em cerâmica comum romana

Nº fragmentos: 4 Período: Romano

Forma: Parede

**Sondagem:** Acompanhamento **UE:** 113 N° inventário/achado: 1, 2, 3, 4 (UE113) Tipo: Cerâmica

Descrição: Parede de cerâmica moderna.

Nº fragmentos: 4 Período: Idade moderna

Forma: Parede

**Sondagem:** Acompanhamento **UE:** 108 N° inventário/achado: 1, 2, 3, 6 (UE108) Tipo: Cerâmica

Descrição: Parede em cerâmica comum fina

Nº fragmentos: 4 Período: Romano

Forma: Parede

**Sondagem:** Acompanhamento **UE:** 092 N° inventário/achado: 10, 11, 12 (UE092) Tipo: Cerâmica

Descrição: Bordo com arranque de asa de cerâmica moderna.

Nº fragmentos: 3 Período: Idade moderna

Forma: Bordo

**Sondagem:** Acompanhamento **UE:** 078 N° inventário/achado: 100 Tipo: Metal

Descrição: Fragmento de prego em ferro.

Nº fragmentos: 1 Material: Ferro

Forma: Cabeça /Espigão

**Sondagem:** Acompanhamento **UE:** 078 N° inventário/achado: 101.1 Tipo: Metal

Descrição: Cravos em ferro.

Nº fragmentos: 36 Material: Ferro

Forma: Completa

**Sondagem:** Acompanhamento **UE:** 078 N° inventário/achado: 101.2 Tipo: Metal

Descrição: Fragmento de prego em ferro.

Nº fragmentos: 1 Material: Ferro

Forma: Espigão

**Sondagem:** Acompanhamento **UE:** 078 N° inventário/achado: 102 Tipo: Metal

Descrição: Fragmento de prego em ferro.

Nº fragmentos: 1 Material: Ferro

Forma: Cabeça /Espigão

**Sondagem:** Acompanhamento **UE:** 086 N° inventário/achado: 103.1 Tipo: Metal

Descrição: Fragmento de prego em ferro.

Nº fragmentos: 1 Material: Ferro

Forma: Cabeça /Espigão

**Sondagem:** Acompanhamento **UE:** 086 N° inventário/achado: 103.2 Tipo: Metal

Descrição: Fragmento de prego em ferro.

Nº fragmentos: 1 Material: Ferro

Forma: Espigão

**Sondagem:** Acompanhamento **UE:** 094 N° inventário/achado: 104 Tipo: Metal

Descrição: Cravos em ferro.

Nº fragmentos: 62 Material: Ferro

Forma: Completa

**Sondagem:** Acompanhamento **UE:** 094 N° inventário/achado: 105 Tipo: Metal

Descrição: Cravos em ferro.

Nº fragmentos: 40 Material: Ferro

Forma: Completa

**Sondagem:** Acompanhamento **UE:** 084 N° inventário/achado: 106 Tipo: Metal

Descrição: Prego em ferro.

Nº fragmentos: 1 Material: Ferro

Forma: Completa

**Sondagem:** Acompanhamento **UE:** 084 N° inventário/achado: 107 Tipo: Metal

Descrição: Prego em ferro.

Nº fragmentos: 1 Material: Ferro

Forma: Completa

**Sondagem:** Acompanhamento **UE:** 084 N° inventário/achado: 108 Tipo: Metal

Descrição: Prego em ferro.

Nº fragmentos: 1 Material: Ferro

Forma: Completa

**Sondagem:** Acompanhamento **UE:** 094 N° inventário/achado: 109 Tipo: Metal

Descrição: Fragmento de prego em ferro.

Nº fragmentos: 1 Material: Ferro

Forma: Cabeça /Espigão

**Sondagem:** Acompanhamento **UE:** 007 N° inventário/achado: 11 (UE007) Tipo: Cerâmica

Descrição: Bordo de cerâmica vidrada moderna.

Nº fragmentos: 1 Período: Idade moderna

Forma: Bordo

**Sondagem:** Acompanhamento **UE:** 084 N° inventário/achado: 110 Tipo: Metal

Descrição: Prego em ferro.

Nº fragmentos: 1 Material: Ferro

Forma: Completa

**Sondagem:** Acompanhamento **UE:** 084 N° inventário/achado: 111 Tipo: Metal

Descrição: Prego em ferro.

Nº fragmentos: 1 Material: Ferro

Forma: Completa

**Sondagem:** Acompanhamento **UE:** 084 N° inventário/achado: 112 Tipo: Metal

Descrição: Prego em ferro.

Nº fragmentos: 1 Material: Ferro

Forma: Completa

**Sondagem:** Acompanhamento **UE:** 084 N° inventário/achado: 113 Tipo: Metal

Descrição: Prego em ferro.

Nº fragmentos: 1 Material: Ferro

Forma: Completa

**Sondagem:** Acompanhamento **UE:** 084 N° inventário/achado: 114 Tipo: Metal

Descrição: Prego em ferro.

Nº fragmentos: 1 Material: Ferro

Forma: Completa

**Sondagem:** Acompanhamento **UE:** 084 N° inventário/achado: 115 Tipo: Metal

Descrição: Prego em ferro.

Nº fragmentos: 1 Material: Ferro

Forma: Completa

**Sondagem:** Acompanhamento **UE:** 104 N° inventário/achado: 116.1 Tipo: Metal

Descrição: Fragmento de prego em ferro.

Nº fragmentos: 1 Material: Ferro

Forma: Espigão

**Sondagem:** Acompanhamento **UE:** 104 N° inventário/achado: 117 Tipo: Metal

Descrição: Prego em ferro.

Nº fragmentos: 1 Material: Ferro

Forma: Completa

**Sondagem:** Acompanhamento **UE:** 104 N° inventário/achado: 118.1 Tipo: Metal

Descrição: Prego em ferro.

Nº fragmentos: 1 Material: Ferro

Forma: Completa

**Sondagem:** Acompanhamento **UE:** 104 N° inventário/achado: 118.2, 116.2 Tipo: Metal

Descrição: Prego em ferro.

Nº fragmentos: 1 Material: Ferro

Forma: Completa

**Sondagem:** Acompanhamento **UE:** 086 N° inventário/achado: 119 Tipo: Metal

Descrição: Fragmento de prego em ferro.

Nº fragmentos: 1 Material: Ferro

Forma: Cabeça /Espigão

**Sondagem:** Acompanhamento **UE:** 092 N° inventário/achado: 12 Tipo: Vidro

Descrição: Bordo/parede em vidro contemporâneo verde

Nº fragmentos: 1 Período: Contemporâneo

Forma: Indeterminada

**Sondagem:** Acompanhamento **UE:** 007 N° inventário/achado: 12 (UE007) Tipo: Cerâmica

Descrição: Perfil completo de faiança.

Nº fragmentos: 5 Período: Idade moderna/contemporâneo



Forma: Perfil completo

**Sondagem:** Acompanhamento **UE:** 035 N° inventário/achado: 12 (UE035) Tipo: Cerâmica

Descrição: Bordo de cerâmica vidrada moderna.

N° fragmentos: 1 Período: Idade moderna

Forma: Bordo

**Sondagem:** Acompanhamento **UE:** 086 N° inventário/achado: 120 Tipo: Metal

Descrição: Prego em ferro.

N° fragmentos: 1 Material: Ferro Forma: Completa

**Sondagem:** Acompanhamento **UE:** 086 N° inventário/achado: 121 Tipo: Metal

Descrição: Fragmento de prego em ferro.

N° fragmentos: 1 Material: Ferro Forma: Espigão

**Sondagem:** Acompanhamento **UE:** 086 N° inventário/achado: 122 Tipo: Metal

Descrição: Fragmento de prego em ferro.

N° fragmentos: 1 Material: Ferro Forma: Cabeça /Espigão

**Sondagem:** Acompanhamento **UE:** 086 N° inventário/achado: 123.1 Tipo: Metal

Descrição: Fragmento de prego em ferro.

N° fragmentos: 1 Material: Ferro Forma: Espigão

**Sondagem:** Acompanhamento **UE:** 086 N° inventário/achado: 123.2 Tipo: Metal

Descrição: Fragmento de prego em ferro.

N° fragmentos: 1 Material: Ferro Forma: Espigão

**Sondagem:** Acompanhamento **UE:** 086 N° inventário/achado: 124 Tipo: Metal

Descrição: Cravos em ferro.

N° fragmentos: 65 Material: Ferro Forma: Completa

**Sondagem:** Acompanhamento **UE:** 104 N° inventário/achado: 125 Tipo: Metal

Descrição: Fragmento de prego em ferro.

N° fragmentos: 1 Material: Ferro Forma: Cabeça /Espigão

**Sondagem:** Acompanhamento **UE:** 104 N° inventário/achado: 126 Tipo: Metal

Descrição: Fragmento de prego em ferro.

N° fragmentos: 1 Material: Ferro Forma: Espigão

**Sondagem:** Acompanhamento **UE:** 104 N° inventário/achado: 127.1 Tipo: Metal

Descrição: Fragmento de prego em ferro.

N° fragmentos: 1 Material: Ferro Forma: Cabeça /Espigão

**Sondagem:** Acompanhamento **UE:** 104 N° inventário/achado: 127.2 Tipo: Metal

Descrição: Fragmento de prego em ferro.

N° fragmentos: 1 Material: Ferro Forma: Espigão

**Sondagem:** Acompanhamento **UE:** 104 N° inventário/achado: 128 Tipo: Metal

Descrição: Prego em ferro.

N° fragmentos: 1 Material: Ferro Forma: Completa

**Sondagem:** Acompanhamento **UE:** 104 N° inventário/achado: 129 Tipo: Metal

Descrição: Prego em ferro.

N° fragmentos: 1 Material: Ferro Forma: Completa

**Sondagem:** Acompanhamento **UE:** 092 N° inventário/achado: 13 (UE092) Tipo: Cerâmica

Descrição: Asa de cerâmica moderna.

N° fragmentos: 1 Período: Idade moderna

Forma: Asa

**Sondagem:** Acompanhamento **UE:** 007 N° inventário/achado: 13, 14 (UE007) Tipo: Cerâmica

Descrição: Bordo de faiança.

N° fragmentos: 2 Período: Idade moderna/contemporâneo

Forma: Bordo

**Sondagem:** Acompanhamento **UE:** 035 N° inventário/achado: 13, 14, 15, 16, 17, 18, 19 (UE035) Tipo: Cerâmica

Descrição: Parede de cerâmica vidrada moderna.

N° fragmentos: 7 Período: Idade moderna

Forma: Parede

**Sondagem:** Acompanhamento **UE:** 104 N° inventário/achado: 130 Tipo: Metal

Descrição: Prego em ferro.

N° fragmentos: 1 Material: Ferro Forma: Completa

**Sondagem:** Acompanhamento **UE:** 086 N° inventário/achado: 131 Tipo: Metal

Descrição: Cravos em ferro.			
Nº fragmentos: 60	Material: Ferro	Forma: Completa	
<b>Sondagem:</b> Acompanhamento	<b>UE:</b> 104	Nº inventário/achado: 132	Tipo: Metal
Descrição: Prego em ferro.			
Nº fragmentos: 1	Material: Ferro	Forma: Completa	
<b>Sondagem:</b> Acompanhamento	<b>UE:</b> 104	Nº inventário/achado: 133	Tipo: Metal
Descrição: Prego em ferro.			
Nº fragmentos: 1	Material: Ferro	Forma: Completa	
<b>Sondagem:</b> Acompanhamento	<b>UE:</b> 104	Nº inventário/achado: 134	Tipo: Metal
Descrição: Prego em ferro.			
Nº fragmentos: 1	Material: Ferro	Forma: Completa	
<b>Sondagem:</b> Acompanhamento	<b>UE:</b> 104	Nº inventário/achado: 135	Tipo: Metal
Descrição: Fragmento de prego em ferro.			
Nº fragmentos: 1	Material: Ferro	Forma: Cabeça /Espigão	
<b>Sondagem:</b> Acompanhamento	<b>UE:</b> 086	Nº inventário/achado: 136	Tipo: Moeda
Descrição: Antoninianus de 282-283			
Nº fragmentos: 1	Século: III	Cronologia: 282-283	Material: Bronze
<b>Sondagem:</b> Acompanhamento	<b>UE:</b> 086	Nº inventário/achado: 137	Tipo: Moeda
Descrição: Ae baixo-imperial			
Nº fragmentos: 1	Século: III-V	Cronologia: Baixo-império	Material: Cobre
<b>Sondagem:</b> Acompanhamento	<b>UE:</b> 086	Nº inventário/achado: 138	Tipo: Moeda
Descrição: Radiatus dos finais do século III/inícios do século IV			
Nº fragmentos: 1	Século: III-IV	Cronologia: Finais do século III/inícios do século IV	Material: Cobre
<b>Sondagem:</b> Acompanhamento	<b>UE:</b> 086	Nº inventário/achado: 139	Tipo: Metal
Descrição: Prego em ferro.			
Nº fragmentos: 1	Material: Ferro	Forma: Completa	
<b>Sondagem:</b> Acompanhamento	<b>UE:</b> 092	Nº inventário/achado: 14, 15, 16, 17, 18, 19 (UE092)	Tipo: Cerâmica
Descrição: Base de cerâmica moderna.			
Nº fragmentos: 6	Período: Idade moderna		
Forma: Base			
<b>Sondagem:</b> Acompanhamento	<b>UE:</b> 086	Nº inventário/achado: 140	Tipo: Metal
Descrição: Prego em ferro.			
Nº fragmentos: 1	Material: Ferro	Forma: Completa	
<b>Sondagem:</b> Acompanhamento	<b>UE:</b> 086	Nº inventário/achado: 141	Tipo: Metal
Descrição: Fragmento de prego em ferro.			
Nº fragmentos: 1	Material: Ferro	Forma: Cabeça /Espigão	
<b>Sondagem:</b> Acompanhamento	<b>UE:</b> 086	Nº inventário/achado: 142	Tipo: Metal
Descrição: Fragmento de prego em ferro.			
Nº fragmentos: 1	Material: Ferro	Forma: Cabeça /Espigão	
<b>Sondagem:</b> Acompanhamento	<b>UE:</b> 086	Nº inventário/achado: 143	Tipo: Metal
Descrição: Fragmento de prego em ferro.			
Nº fragmentos: 1	Material: Ferro	Forma: Cabeça /Espigão	
<b>Sondagem:</b> Acompanhamento	<b>UE:</b> 086	Nº inventário/achado: 144	Tipo: Metal
Descrição: Fragmento de prego em ferro.			
Nº fragmentos: 1	Material: Ferro	Forma: Cabeça /Espigão	
<b>Sondagem:</b> Acompanhamento	<b>UE:</b> 086	Nº inventário/achado: 145	Tipo: Metal
Descrição: Fragmento de prego em ferro.			
Nº fragmentos: 1	Material: Ferro	Forma: Cabeça /Espigão	
<b>Sondagem:</b> Acompanhamento	<b>UE:</b> 097	Nº inventário/achado: 146	Tipo: Metal
Descrição: Escória de ferro.			
Nº fragmentos: 1	Material: Ferro		
<b>Sondagem:</b> Acompanhamento	<b>UE:</b> 097	Nº inventário/achado: 147	Tipo: Metal

Descrição: Fragmento de prego em ferro.

Nº fragmentos: 1 Material: Ferro

Forma: Cabeça /Espigão

**Sondagem:** Acompanhamento **UE:** 097 N° inventário/achado: 148 Tipo: Metal

Descrição: Fragmento de prego em ferro.

Nº fragmentos: 1 Material: Ferro

Forma: Cabeça /Espigão

**Sondagem:** Acompanhamento **UE:** 097 N° inventário/achado: 149 Tipo: Metal

Descrição: Pregos em ferro.

Nº fragmentos: 1 Material: Ferro

Forma: Completa

**Sondagem:** Acompanhamento **UE:** 007 N° inventário/achado: 15, 16, 17, 18 (UE007) Tipo: Cerâmica

Descrição: Base de faiança.

Nº fragmentos: 4

Período: Idade moderna/contemporâneo

Forma: Base

**Sondagem:** Acompanhamento **UE:** 097 N° inventário/achado: 151 Tipo: Metal

Descrição: Pregos em ferro.

Nº fragmentos: 1 Material: Ferro

Forma: Completa

**Sondagem:** Acompanhamento **UE:** 086 N° inventário/achado: 152 Tipo: Metal

Descrição: Fragmento de prego em ferro.

Nº fragmentos: 1 Material: Ferro

Forma: Cabeça /Espigão

**Sondagem:** Acompanhamento **UE:** 097 N° inventário/achado: 153 Tipo: Metal

Descrição: Fragmento de prego em ferro.

Nº fragmentos: 1 Material: Ferro

Forma: Cabeça /Espigão

**Sondagem:** Acompanhamento **UE:** 098 N° inventário/achado: 154 Tipo: Metal

Descrição: Fragmento de prego em ferro.

Nº fragmentos: 1 Material: Ferro

Forma: Cabeça /Espigão

**Sondagem:** Acompanhamento **UE:** 098 N° inventário/achado: 155 Tipo: Metal

Descrição: Fragmento de prego em ferro.

Nº fragmentos: 1 Material: Ferro

Forma: Cabeça /Espigão

**Sondagem:** Acompanhamento **UE:** 098 N° inventário/achado: 156 Tipo: Metal

Descrição: Fragmento de prego em ferro.

Nº fragmentos: 1 Material: Ferro

Forma: Cabeça /Espigão

**Sondagem:** Acompanhamento **UE:** 098 N° inventário/achado: 157 Tipo: Metal

Descrição: Pregos em ferro.

Nº fragmentos: 1 Material: Ferro

Forma: Completa

**Sondagem:** Acompanhamento **UE:** 098 N° inventário/achado: 158 Tipo: Metal

Descrição: Pregos em ferro.

Nº fragmentos: 1 Material: Ferro

Forma: Completa

**Sondagem:** Acompanhamento **UE:** 095 N° inventário/achado: 159 Tipo: Metal

Descrição: Fragmento de prego em ferro.

Nº fragmentos: 1 Material: Ferro

Forma: Espigão

**Sondagem:** Acompanhamento **UE:** 095 N° inventário/achado: 160 Tipo: Metal

Descrição: Fragmento de prego em ferro.

Nº fragmentos: 1 Material: Ferro

Forma: Cabeça /Espigão

**Sondagem:** Acompanhamento **UE:** 095 N° inventário/achado: 161 Tipo: Metal

Descrição: Fragmento de prego em ferro.

Nº fragmentos: 1 Material: Ferro

Forma: Cabeça /Espigão

**Sondagem:** Acompanhamento **UE:** 095 N° inventário/achado: 162 Tipo: Metal

Descrição: Fragmento de prego em ferro.

Nº fragmentos: 1 Material: Ferro

Forma: Cabeça /Espigão

**Sondagem:** Acompanhamento **UE:** 095 N° inventário/achado: 163 Tipo: Metal

Descrição: Pregos em ferro.

Nº fragmentos: 1 Material: Ferro

Forma: Completa

**Sondagem:** Acompanhamento **UE:** 095 N° inventário/achado: 164 Tipo: Metal

Descrição: Fragmento de prego em ferro.

Nº fragmentos: 1 Material: Ferro

Forma: Cabeça /Espigão

**Sondagem:** Acompanhamento **UE:** 095 N° inventário/achado: 165.1 Tipo: Metal

Descrição: Cravos em ferro.

Nº fragmentos: 55 Material: Ferro

Forma: Completa

<b>Sondagem:</b> Acompanhamento	<b>UE:</b> 095	Nº inventário/achado: 165.2	Tipo: Metal
Descrição: Fragmento de prego em ferro.			
Nº fragmentos: 1 Material: Ferro		Forma: Cabeça /Espigão	
<b>Sondagem:</b> Acompanhamento	<b>UE:</b> 095	Nº inventário/achado: 166.1	Tipo: Metal
Descrição: Cravos em ferro.			
Nº fragmentos: 52 Material: Ferro		Forma: Completa	
<b>Sondagem:</b> Acompanhamento	<b>UE:</b> 095	Nº inventário/achado: 166.2	Tipo: Metal
Descrição: Fragmento de prego em ferro.			
Nº fragmentos: 1 Material: Ferro		Forma: Cabeça /Espigão	
<b>Sondagem:</b> Acompanhamento	<b>UE:</b> 123	Nº inventário/achado: 167	Tipo: Metal
Descrição: Pregos em ferro.			
Nº fragmentos: 1 Material: Ferro		Forma: Completa	
<b>Sondagem:</b> Acompanhamento	<b>UE:</b> 118	Nº inventário/achado: 168	Tipo: Metal
Descrição: Cravo em ferro.			
Nº fragmentos: 1 Material: Ferro		Forma: Completa	
<b>Sondagem:</b> Acompanhamento	<b>UE:</b> 118	Nº inventário/achado: 169	Tipo: Metal
Descrição: Fragmento de prego em ferro.			
Nº fragmentos: 1 Material: Ferro		Forma: Espigão	
<b>Sondagem:</b> Acompanhamento	<b>UE:</b> 118	Nº inventário/achado: 170	Tipo: Metal
Descrição: Fragmento de prego em ferro.			
Nº fragmentos: 1 Material: Ferro		Forma: Cabeça /Espigão	
<b>Sondagem:</b> Acompanhamento	<b>UE:</b> 118	Nº inventário/achado: 171	Tipo: Metal
Descrição: Pregos em ferro.			
Nº fragmentos: 1 Material: Ferro		Forma: Completa	
<b>Sondagem:</b> Acompanhamento	<b>UE:</b> 118	Nº inventário/achado: 172	Tipo: Metal
Descrição: Pregos em ferro.			
Nº fragmentos: 1 Material: Ferro		Forma: Completa	
<b>Sondagem:</b> Acompanhamento	<b>UE:</b> 116	Nº inventário/achado: 173	Tipo: Metal
Descrição: Pregos em ferro.			
Nº fragmentos: 1 Material: Ferro		Forma: Completa	
<b>Sondagem:</b> Acompanhamento	<b>UE:</b> 118	Nº inventário/achado: 174	Tipo: Metal
Descrição: Pregos em ferro.			
Nº fragmentos: 1 Material: Ferro		Forma: Completa	
<b>Sondagem:</b> Acompanhamento	<b>UE:</b> 118	Nº inventário/achado: 175	Tipo: Metal
Descrição: Pregos em ferro.			
Nº fragmentos: 1 Material: Ferro		Forma: Completa	
<b>Sondagem:</b> Acompanhamento	<b>UE:</b> 118	Nº inventário/achado: 176	Tipo: Metal
Descrição: Pregos em ferro.			
Nº fragmentos: 1 Material: Ferro		Forma: Completa	
<b>Sondagem:</b> Acompanhamento	<b>UE:</b> 118	Nº inventário/achado: 177	Tipo: Metal
Descrição: Fragmento de prego em ferro.			
Nº fragmentos: 1 Material: Ferro		Forma: Espigão	
<b>Sondagem:</b> Acompanhamento	<b>UE:</b> 118	Nº inventário/achado: 178	Tipo: Metal
Descrição: Fragmento de prego em ferro.			
Nº fragmentos: 1 Material: Ferro		Forma: Espigão	
<b>Sondagem:</b> Acompanhamento	<b>UE:</b> 118	Nº inventário/achado: 179	Tipo: Metal
Descrição: Fragmento de prego em ferro.			
Nº fragmentos: 1 Material: Ferro		Forma: Cabeça /Espigão	
<b>Sondagem:</b> Acompanhamento	<b>UE:</b> 118	Nº inventário/achado: 180	Tipo: Metal
Descrição: Pregos em ferro.			
Nº fragmentos: 1 Material: Ferro		Forma: Completa	
<b>Sondagem:</b> Acompanhamento	<b>UE:</b> 116	Nº inventário/achado: 181	Tipo: Metal
Descrição: Pregos em ferro.			
Nº fragmentos: 1 Material: Ferro		Forma: Completa	
<b>Sondagem:</b> Acompanhamento	<b>UE:</b> 118	Nº inventário/achado: 182	Tipo: Metal
Descrição: Fragmento de prego em ferro.			
Nº fragmentos: 1 Material: Ferro		Forma: Espigão	
<b>Sondagem:</b> Acompanhamento	<b>UE:</b> 118	Nº inventário/achado: 183.1	Tipo: Metal

Descrição: Cravos em ferro.			
Nº fragmentos: 6	Material: Ferro	Forma: Completa	
<b>Sondagem:</b> Acompanhamento	<b>UE:</b> 118	Nº inventário/achado: 183.2	Tipo: Metal
Descrição: Fragmento de prego em ferro.			
Nº fragmentos: 1	Material: Ferro	Forma: Cabeça /Espigão	
<b>Sondagem:</b> Acompanhamento	<b>UE:</b> 125	Nº inventário/achado: 184	Tipo: Metal
Descrição: Fragmento de prego em ferro.			
Nº fragmentos: 1	Material: Ferro	Forma: Espigão	
<b>Sondagem:</b> Acompanhamento	<b>UE:</b> 121	Nº inventário/achado: 185	Tipo: Metal
Descrição: Pregos em ferro.			
Nº fragmentos: 1	Material: Ferro	Forma: Completa	
<b>Sondagem:</b> Acompanhamento	<b>UE:</b> 121	Nº inventário/achado: 186	Tipo: Metal
Descrição: Pregos em ferro.			
Nº fragmentos: 1	Material: Ferro	Forma: Completa	
<b>Sondagem:</b> Acompanhamento	<b>UE:</b> 121	Nº inventário/achado: 187	Tipo: Metal
Descrição: Pregos em ferro.			
Nº fragmentos: 1	Material: Ferro	Forma: Completa	
<b>Sondagem:</b> Acompanhamento	<b>UE:</b> 121	Nº inventário/achado: 188.1	Tipo: Metal
Descrição: Pregos em ferro.			
Nº fragmentos: 1	Material: Ferro	Forma: Completa	
<b>Sondagem:</b> Acompanhamento	<b>UE:</b> 121	Nº inventário/achado: 188.2	Tipo: Metal
Descrição: Fragmento de prego em ferro.			
Nº fragmentos: 1	Material: Ferro	Forma: Cabeça /Espigão	
<b>Sondagem:</b> Acompanhamento	<b>UE:</b> 121	Nº inventário/achado: 189, 194	Tipo: Metal
Descrição: Pregos em ferro.			
Nº fragmentos: 1	Material: Ferro	Forma: Completa	
<b>Sondagem:</b> Acompanhamento	<b>UE:</b> 007	Nº inventário/achado: 19 (UE007)	Tipo: Cerâmica
Descrição: Parede de faiança.			
Nº fragmentos: 1	Período: Idade moderna/contemporâneo		
Forma: Parede			
<b>Sondagem:</b> Acompanhamento	<b>UE:</b> 121	Nº inventário/achado: 190	Tipo: Metal
Descrição: Pregos em ferro.			
Nº fragmentos: 1	Material: Ferro	Forma: Completa	
<b>Sondagem:</b> Acompanhamento	<b>UE:</b> 121	Nº inventário/achado: 191	Tipo: Metal
Descrição: Pregos em ferro.			
Nº fragmentos: 1	Material: Ferro	Forma: Completa	
<b>Sondagem:</b> Acompanhamento	<b>UE:</b> 121	Nº inventário/achado: 192	Tipo: Metal
Descrição: Pregos em ferro.			
Nº fragmentos: 1	Material: Ferro	Forma: Completa	
<b>Sondagem:</b> Acompanhamento	<b>UE:</b> 108	Nº inventário/achado: 193	Tipo: Metal
Descrição: Pregos em ferro.			
Nº fragmentos: 1	Material: Ferro	Forma: Completa	
<b>Sondagem:</b> Acompanhamento	<b>UE:</b> 121	Nº inventário/achado: 195	Tipo: Metal
Descrição: Fragmento de prego em ferro.			
Nº fragmentos: 1	Material: Ferro	Forma: Cabeça /Espigão	
<b>Sondagem:</b> Acompanhamento	<b>UE:</b> 108	Nº inventário/achado: 196	Tipo: Metal
Descrição: Pregos em ferro.			
Nº fragmentos: 1	Material: Ferro	Forma: Completa	
<b>Sondagem:</b> Acompanhamento	<b>UE:</b> 128	Nº inventário/achado: 197	Tipo: Metal
Descrição: Pregos em ferro.			
Nº fragmentos: 1	Material: Ferro	Forma: Completa	
<b>Sondagem:</b> Acompanhamento	<b>UE:</b> 128	Nº inventário/achado: 198	Tipo: Metal
Descrição: Pregos em ferro.			
Nº fragmentos: 1	Material: Ferro	Forma: Completa	
<b>Sondagem:</b> Acompanhamento	<b>UE:</b> 128	Nº inventário/achado: 199	Tipo: Metal
Descrição: Pregos em ferro.			
Nº fragmentos: 1	Material: Ferro	Forma: Completa	



<b>Sondagem:</b> Acompanhamento	<b>UE:</b> 008	Nº inventário/achado: 2 (UE008)	Tipo: Cerâmica
Descrição: Bordo/parede em cerâmica comum moderna			
Nº fragmentos: 1 Período: Idade moderna			
Forma: Bordo/ parede			
<b>Sondagem:</b> Acompanhamento	<b>UE:</b> 016	Nº inventário/achado: 2 (UE016)	Tipo: Cerâmica
Descrição: Bordo/parede em cerâmica comum moderna			
Nº fragmentos: 1 Período: Idade moderna			
Forma: Bordo/ parede			
<b>Sondagem:</b> Acompanhamento	<b>UE:</b> 018	Nº inventário/achado: 2 (UE018)	Tipo: Cerâmica
Descrição: Bordo/parede em cerâmica vidrada moderna			
Nº fragmentos: 1 Período: Idade moderna/contemporâneo			
Forma: Bordo/ parede			
<b>Sondagem:</b> Acompanhamento	<b>UE:</b> 024	Nº inventário/achado: 2 (UE024)	Tipo: Cerâmica
Descrição: Parede em cerâmica comum romana			
Nº fragmentos: 1 Período: Romano			
Forma: Parede			
<b>Sondagem:</b> Acompanhamento	<b>UE:</b> 032	Nº inventário/achado: 2 (UE032)	Tipo: Cerâmica
Descrição: Bordo de cerâmica Alto Medieval.			
Nº fragmentos: 1 Período: Idade média - alta			
Forma: Bordo			
<b>Sondagem:</b> Acompanhamento	<b>UE:</b> 071	Nº inventário/achado: 2 (UE071)	Tipo: Cerâmica
Descrição: Parede de cerâmica comum fina.			
Nº fragmentos: 1 Período: Romano			
Forma: Parede			
<b>Sondagem:</b> Acompanhamento	<b>UE:</b> 080	Nº inventário/achado: 2 (UE080)	Tipo: Cerâmica
Descrição: Parede em cerâmica comum romana			
Nº fragmentos: 1 Período: Romano			
Forma: Parede			
<b>Sondagem:</b> Acompanhamento	<b>UE:</b> 094	Nº inventário/achado: 2 (UE094)	Tipo: Cerâmica
Descrição: Parede em cerâmica comum romana.			
Nº fragmentos: 1 Período: Romano			
Forma: Parede			
<b>Sondagem:</b> Acompanhamento	<b>UE:</b> 097	Nº inventário/achado: 2 (UE097)	Tipo: Cerâmica
Descrição: Parede de cerâmica Alto Medieval.			
Nº fragmentos: 1 Período: Idade média - alta			
Forma: Parede			
<b>Sondagem:</b> Acompanhamento	<b>UE:</b> 121	Nº inventário/achado: 2 (UE121)	Tipo: Cerâmica
Descrição: Bordo de cerâmica comum fina.			
Nº fragmentos: 1 Período: Romano			
Forma: Bordo			
<b>Sondagem:</b> Acompanhamento	<b>UE:</b> 125	Nº inventário/achado: 2 (UE125)	Tipo: Cerâmica
Descrição: Parede de cerâmica de tradição indígena.			
Nº fragmentos: 1			
Forma: Parede			
<b>Sondagem:</b> Acompanhamento	<b>UE:</b> 126	Nº inventário/achado: 2 (UE126)	Tipo: Cerâmica
Descrição: Bordo de TSH.			
Nº fragmentos: 1 Período: Romano			
Forma: Bordo			
<b>Sondagem:</b> Acompanhamento	<b>UE:</b> 040	Nº inventário/achado: 2, 3 (UE040)	Tipo: Cerâmica
Descrição: Parede em cerâmica comum romana			
Nº fragmentos: 2 Período: Romano			
Forma: Parede			
<b>Sondagem:</b> Acompanhamento	<b>UE:</b> 086	Nº inventário/achado: 2, 3 (UE086)	Tipo: Cerâmica
Descrição: Paredes de cerâmica comum fina.			
Nº fragmentos: 2 Período: Romano			
Forma: Parede			
<b>Sondagem:</b> Acompanhamento	<b>UE:</b> 123	Nº inventário/achado: 2, 3 (UE123)	Tipo: Cerâmica
Descrição: Parede em cerâmica comum romana.			

Nº fragmentos: 2 Período: Romano

Forma: Parede

**Sondagem:** Acompanhamento **UE:** 007 N° inventário/achado: 2, 3, 4 (UE007) Tipo: Cerâmica

Descrição: Bordos de cerâmica comum moderna.

Nº fragmentos: 3 Período: Idade moderna

Forma: Bordo

**Sondagem:** Acompanhamento **UE:** 034 N° inventário/achado: 2, 462 (UE034) Tipo: Cerâmica

Descrição: Bordo de cerâmica cinzenta tardia ou alto medieval

Nº fragmentos: 2

Forma: Bordo

**Sondagem:** Acompanhamento **UE:** 034 N° inventário/achado: 2, 462 (UE034) Tipo: Cerâmica

Descrição: Bordo de cerâmica Alto Medieval.

Nº fragmentos: 1 Período: Idade média - alta

Forma: Bordo

**Sondagem:** Acompanhamento **UE:** 097 N° inventário/achado: 20 (UE097) Tipo: Cerâmica

Descrição: Asa de cerâmica vidrada moderna.

Nº fragmentos: 1 Período: Idade moderna

Forma: Asa

**Sondagem:** Acompanhamento **UE:** 035 N° inventário/achado: 20, 21, 22, 23, 24, 25 (UE035) Tipo: Cerâmica

Descrição: Parede de faiança.

Nº fragmentos: 6 Período: Idade moderna/contemporâneo

Forma: Parede

**Sondagem:** Acompanhamento **UE:** 092 N° inventário/achado: 20, 21, 22, 23, 24, 25, 26, 27, 28, 29 (UE092) Tipo: Cerâmica

Descrição: Parede de cerâmica moderna.

Nº fragmentos: 10 Período: Idade moderna

Forma: Parede

**Sondagem:** Acompanhamento **UE:** 128 N° inventário/achado: 200 Tipo: Metal

Descrição: Prego em ferro.

Nº fragmentos: 1 Material: Ferro

Forma: Completa

**Sondagem:** Acompanhamento **UE:** 108 N° inventário/achado: 201 Tipo: Metal

Descrição: Prego em ferro.

Nº fragmentos: 1 Material: Ferro

Forma: Completa

**Sondagem:** Acompanhamento **UE:** 108 N° inventário/achado: 202 Tipo: Metal

Descrição: Prego em ferro.

Nº fragmentos: 1 Material: Ferro

Forma: Completa

**Sondagem:** Acompanhamento **UE:** 108 N° inventário/achado: 203 Tipo: Metal

Descrição: Prego em ferro.

Nº fragmentos: 1 Material: Ferro

Forma: Completa

**Sondagem:** Acompanhamento **UE:** 108 N° inventário/achado: 204 Tipo: Metal

Descrição: Prego em ferro.

Nº fragmentos: 1 Material: Ferro

Forma: Completa

**Sondagem:** Acompanhamento **UE:** 108 N° inventário/achado: 205 Tipo: Metal

Descrição: Prego em ferro.

Nº fragmentos: 1 Material: Ferro

Forma: Completa

**Sondagem:** Acompanhamento **UE:** 108 N° inventário/achado: 206 Tipo: Metal

Descrição: Cravos em ferro.

Nº fragmentos: 30 Material: Ferro

Forma: Completa

**Sondagem:** Acompanhamento **UE:** 108 N° inventário/achado: 207 Tipo: Metal

Descrição: Prego em ferro.

Nº fragmentos: 1 Material: Ferro

Forma: Completa

**Sondagem:** Acompanhamento **UE:** 108 N° inventário/achado: 208 Tipo: Metal

Descrição: Cravos em ferro.

Nº fragmentos: 28 Material: Ferro

Forma: Completa

**Sondagem:** Acompanhamento **UE:** 125 N° inventário/achado: 209 Tipo: Metal

Descrição: Fragmento de prego em ferro.

Nº fragmentos: 1 Material: Ferro

Forma: Cabeça /Espigão

<b>Sondagem:</b> Acompanhamento	<b>UE:</b> 097	Nº inventário/achado: 21, 22 (UE097)	Tipo: Cerâmica
Descrição: Bordo de cerâmica vidrada moderna.			
Nº fragmentos: 2 Período: Idade moderna			
Forma: Bordo			
<b>Sondagem:</b> Acompanhamento	<b>UE:</b> 125	Nº inventário/achado: 210.1	Tipo: Metal
Descrição: Prego em ferro.			
Nº fragmentos: 1 Material: Ferro		Forma: Completa	
<b>Sondagem:</b> Acompanhamento	<b>UE:</b> 125	Nº inventário/achado: 210.2	Tipo: Metal
Descrição: Fragmento de prego em ferro.			
Nº fragmentos: 1 Material: Ferro		Forma: Cabeça /Espigão	
<b>Sondagem:</b> Acompanhamento	<b>UE:</b> 125	Nº inventário/achado: 211	Tipo: Metal
Descrição: Prego em ferro.			
Nº fragmentos: 1 Material: Ferro		Forma: Completa	
<b>Sondagem:</b> Acompanhamento	<b>UE:</b> 125	Nº inventário/achado: 212	Tipo: Metal
Descrição: Fragmento de prego em ferro.			
Nº fragmentos: 1 Material: Ferro		Forma: Cabeça /Espigão	
<b>Sondagem:</b> Acompanhamento	<b>UE:</b> 125	Nº inventário/achado: 213	Tipo: Metal
Descrição: Prego em ferro.			
Nº fragmentos: 1 Material: Ferro		Forma: Completa	
<b>Sondagem:</b> Acompanhamento	<b>UE:</b> 125	Nº inventário/achado: 214	Tipo: Metal
Descrição: Prego em ferro.			
Nº fragmentos: 1 Material: Ferro		Forma: Completa	
<b>Sondagem:</b> Acompanhamento	<b>UE:</b> 125	Nº inventário/achado: 215	Tipo: Metal
Descrição: Fragmento de prego em ferro.			
Nº fragmentos: 1 Material: Ferro		Forma: Cabeça /Espigão	
<b>Sondagem:</b> Acompanhamento	<b>UE:</b> 125	Nº inventário/achado: 216	Tipo: Metal
Descrição: Prego em ferro.			
Nº fragmentos: 1 Material: Ferro		Forma: Completa	
<b>Sondagem:</b> Acompanhamento	<b>UE:</b> 125	Nº inventário/achado: 217	Tipo: Metal
Descrição: Fragmento de prego em ferro.			
Nº fragmentos: 1 Material: Ferro		Forma: Cabeça /Espigão	
<b>Sondagem:</b> Acompanhamento	<b>UE:</b> 125	Nº inventário/achado: 218	Tipo: Metal
Descrição: Prego em ferro.			
Nº fragmentos: 1 Material: Ferro		Forma: Completa	
<b>Sondagem:</b> Acompanhamento	<b>UE:</b> 125	Nº inventário/achado: 219.1	Tipo: Metal
Descrição: Prego em ferro.			
Nº fragmentos: 1 Material: Ferro		Forma: Completa	
<b>Sondagem:</b> Acompanhamento	<b>UE:</b> 125	Nº inventário/achado: 219.2	Tipo: Metal
Descrição: Fragmento de prego em ferro.			
Nº fragmentos: 1 Material: Ferro		Forma: Espigão	
<b>Sondagem:</b> Acompanhamento	<b>UE:</b> 125	Nº inventário/achado: 220.1	Tipo: Metal
Descrição: Prego em ferro.			
Nº fragmentos: 1 Material: Ferro		Forma: Completa	
<b>Sondagem:</b> Acompanhamento	<b>UE:</b> 125	Nº inventário/achado: 220.2	Tipo: Metal
Descrição: Prego em ferro.			
Nº fragmentos: 1 Material: Ferro		Forma: Completa	
<b>Sondagem:</b> Acompanhamento	<b>UE:</b> 125	Nº inventário/achado: 221.1	Tipo: Metal
Descrição: Prego em ferro.			
Nº fragmentos: 1 Material: Ferro		Forma: Completa	
<b>Sondagem:</b> Acompanhamento	<b>UE:</b> 125	Nº inventário/achado: 221.2	Tipo: Metal
Descrição: Prego em ferro.			
Nº fragmentos: 1 Material: Ferro		Forma: Completa	
<b>Sondagem:</b> Acompanhamento	<b>UE:</b> 125	Nº inventário/achado: 221.3	Tipo: Metal
Descrição: Fragmento de prego em ferro.			
Nº fragmentos: 1 Material: Ferro		Forma: Cabeça /Espigão	
<b>Sondagem:</b> Acompanhamento	<b>UE:</b> 125	Nº inventário/achado: 222	Tipo: Metal
Descrição: Prego em ferro.			
Nº fragmentos: 1 Material: Ferro		Forma: Completa	

<b>Sondagem:</b> Acompanhamento	<b>UE:</b> 125	Nº inventário/achado: 223	Tipo: Metal
Descrição: Fragmento de prego em ferro.			
Nº fragmentos: 1 Material: Ferro		Forma: Espigão	
<b>Sondagem:</b> Acompanhamento	<b>UE:</b> 097	Nº inventário/achado: 23, 24, 25, 27 (UE097)	Tipo: Cerâmica
Descrição: Parede de cerâmica vidrada moderna.			
Nº fragmentos: 4 Período: Idade moderna		Forma: Parede	
<b>Sondagem:</b> Acompanhamento	<b>UE:</b> 097	Nº inventário/achado: 26 (UE097)	Tipo: Cerâmica
Descrição: Bordo de cerâmica vidrada moderna.			
Nº fragmentos: 1 Período: Idade moderna		Forma: Bordo	
<b>Sondagem:</b> Acompanhamento	<b>UE:</b> 035	Nº inventário/achado: 26, 27, 28, 29, 30, 31, 32, 33, 34, 35 (UE035)	Tipo: Cerâmica
Descrição: Material de construção.			
Nº fragmentos: 10			
<b>Sondagem:</b> Acompanhamento	<b>UE:</b> 034	Nº inventário/achado: 270, 271, 272, 273, 274, 275, 276, 278, 279, 280, 281, 282, 283, 284, 285, 286, 287, 288, 289, 290, 291, 292, 293, 294, 295, 296, 297, 298, 299, 300, 301, 302, 303, 304, 305, 306, 307, 308, 309, 310, 311, 312, 313, 314, 315, 316, 317, 318, 319, 320, 321, 322, 323, 324, 325, 326, 327, 328, 329, 330, 331, 332, 334, 335, 336, 337, 338, 339, 340, 341, 342, 343, 345, 346, 347, 348, 349, 350, 351, 352, 353, 354, 355, 356, 357, 358, 359, 360, 361, 362, 363, 364, 365, 366, 367, 368, 369, 370, 371, 372, 373, 374, 375, 376, 377, 378, 379, 380, 381, 382, 383, 384, 385, 386, 387, 389, 390, 391, 392, 393, 394, 395, 396, 397, 398, 399, 400, 401, 402, 403, 404, 405, 406, 407, 408, 409, 410, 411, 412, 413, 414, 415, 416, 417, 418, 419, 420, 421, 422, 423, 424, 425, 426, 427, 428, 429, 430, 431, 432, 433, 434, 435, 436, 437, 438, 439, 450, 451, 452, 453, 454, 455, 456, 457, 458, 459, 460, 461, 464	Tipo: Cerâmica
Descrição: Paredes de cerâmica comum moderna.			
Nº fragmentos: 193 Período: Idade moderna		Forma: Parede	
<b>Sondagem:</b> Acompanhamento	<b>UE:</b> 097	Nº inventário/achado: 28, 29, 30 (UE097)	Tipo: Cerâmica
Descrição: Bordo de faiança.			
Nº fragmentos: 3 Período: Idade moderna/contemporâneo		Forma: Bordo	
<b>Sondagem:</b> Acompanhamento	<b>UE:</b> 126	Nº inventário/achado: 3 (UE126)	Tipo: Cerâmica
Descrição: Parede de cerâmica comum grosseira.			
Nº fragmentos: 1		Forma: Parede	
<b>Sondagem:</b> Acompanhamento	<b>UE:</b> 008	Nº inventário/achado: 3 (UE008)	Tipo: Cerâmica
Descrição: Parede em cerâmica comum moderna			
Nº fragmentos: 1 Período: Idade moderna		Forma: Parede	
<b>Sondagem:</b> Acompanhamento	<b>UE:</b> 016	Nº inventário/achado: 3 (UE016)	Tipo: Cerâmica
Descrição: Asa em cerâmica comum moderna			
Nº fragmentos: 1 Período: Idade moderna		Forma: Asa	
<b>Sondagem:</b> Acompanhamento	<b>UE:</b> 018	Nº inventário/achado: 3 (UE018)	Tipo: Cerâmica
Descrição: Parede em cerâmica vidrada moderna			
Nº fragmentos: 1 Período: Idade moderna/contemporâneo		Forma: Parede	
<b>Sondagem:</b> Acompanhamento	<b>UE:</b> 024	Nº inventário/achado: 3 (UE024)	Tipo: Cerâmica
Descrição: Imbrex			

Nº fragmentos: 1 Período: Romano

**Sondagem:** Acompanhamento **UE:** 032 N° inventário/achado: 3 (UE032) Tipo: Cerâmica

Descrição: Bordo de cerâmica Alto Medieval.

Nº fragmentos: 1 Período: Idade média - alta

Forma: Bordo

**Sondagem:** Acompanhamento **UE:** 034 N° inventário/achado: 3 (UE034) Tipo: Cerâmica

Descrição: Parede de cinzenta tardia ou Alto Medieval.

Nº fragmentos: 1

Forma: Parede

**Sondagem:** Acompanhamento **UE:** 034 N° inventário/achado: 3 (UE034) Tipo: Cerâmica

Descrição: Parede de cerâmica Alto Medieval.

Nº fragmentos: 1 Período: Idade média - alta

Forma: Parede

**Sondagem:** Acompanhamento **UE:** 097 N° inventário/achado: 3 (UE097) Tipo: Cerâmica

Descrição: Bordo de cerâmica moderna.

Nº fragmentos: 1 Período: Idade moderna

Forma: Bordo

**Sondagem:** Acompanhamento **UE:** 104 N° inventário/achado: 3 (UE104) Tipo: Cerâmica

Descrição: Material de construção.

Nº fragmentos: 1 Período: Romano

**Sondagem:** Acompanhamento **UE:** 121 N° inventário/achado: 3 (UE121) Tipo: Cerâmica

Descrição: Bordo de cerâmica comum grosseira.

Nº fragmentos: 1 Período: Romano

Forma: Bordo

**Sondagem:** Acompanhamento **UE:** 035 N° inventário/achado: 3, 4 (UE035) Tipo: Cerâmica

Descrição: Base de cerâmica comum moderna.

Nº fragmentos: 2 Período: Idade moderna

Forma: Base

**Sondagem:** Acompanhamento **UE:** 125 N° inventário/achado: 3, 4, 5, 6 (UE125) Tipo: Cerâmica

Descrição: Parede de cerâmica comum fina.

Nº fragmentos: 4

Forma: Parede

**Sondagem:** Acompanhamento **UE:** 092 N° inventário/achado: 3, 4, 5, 6, 7, 8, 9 (UE92) Tipo: Cerâmica

Descrição: Bordo de cerâmica comum moderna.

Nº fragmentos: 7 Período: Idade moderna

Forma: Bordo

**Sondagem:** Acompanhamento **UE:** 071 N° inventário/achado: 3, 5 (UE071) Tipo: Cerâmica

Descrição: Parede de cerâmica comum grosseira.

Nº fragmentos: 2 Período: Romano

Forma: Parede

**Sondagem:** Acompanhamento **UE:** 092 N° inventário/achado: 30, 31, 32, 33, 34, 35 (UE092) Tipo: Cerâmica

Descrição: Bordo de cerâmica vidrada moderna.

Nº fragmentos: 6 Período: Idade moderna

Forma: Bordo

**Sondagem:** Acompanhamento **UE:** 097 N° inventário/achado: 31, 32 (UE097) Tipo: Cerâmica

Descrição: Base de faiança.

Nº fragmentos: 2 Período: Idade moderna/contemporâneo

Forma: Base

**Sondagem:** Acompanhamento **UE:** 097 N° inventário/achado: 33, 34 (UE097) Tipo: Cerâmica

Descrição: Parede de faiança.

Nº fragmentos: 2 Período: Idade moderna/contemporâneo

Forma: Parede

**Sondagem:** Acompanhamento **UE:** 097 N° inventário/achado: 35 (UE097) Tipo: Cerâmica

Descrição: Material de construção.

Nº fragmentos: 1



<b>Sondagem:</b> Acompanhamento	<b>UE:</b> 035	Nº inventário/achado: 36 (UE035)	Tipo: Cerâmica
Descrição: Grés			
Nº fragmentos: 1			
<b>Sondagem:</b> Acompanhamento	<b>UE:</b> 092	Nº inventário/achado: 36, 37, 38, 39 (UE092)	Tipo: Cerâmica
Descrição: Base de cerâmica vidrada moderna.			
Nº fragmentos: 4 Período: Idade moderna			
Forma: Base			
<b>Sondagem:</b> Acompanhamento	<b>UE:</b> 018	Nº inventário/achado: 4	Tipo: Vidro
Descrição: Bordo/parede em vidro branco			
Nº fragmentos: 1 Período: Contemporâneo Cronologia: XII-XIV			
Forma: Indeterminada			
<b>Sondagem:</b> Acompanhamento	<b>UE:</b> 016	Nº inventário/achado: 4 (UE016)	Tipo: Cerâmica
Descrição: Fundo em cerâmica comum moderna			
Nº fragmentos: 1 Período: Idade moderna			
Forma: Fundo			
<b>Sondagem:</b> Acompanhamento	<b>UE:</b> 034	Nº inventário/achado: 4 (UE034)	Tipo: Cerâmica
Descrição: Bordo com asa de cerâmico Baixo Medieval.			
Nº fragmentos: 1 Período: Idade média - baixa			
Forma: Bordo			
<b>Sondagem:</b> Acompanhamento	<b>UE:</b> 071	Nº inventário/achado: 4 (UE071)	Tipo: Cerâmica
Descrição: Bordo de cerâmica Alto Medieval.			
Nº fragmentos: 1 Período: Idade média - alta			
Forma: Bordo			
<b>Sondagem:</b> Acompanhamento	<b>UE:</b> 095	Nº inventário/achado: 4 (UE095)	Tipo: Cerâmica
Descrição: Parede de TSH.			
Nº fragmentos: 1 Período: Romano			
Forma: Parede			
<b>Sondagem:</b> Acompanhamento	<b>UE:</b> 097	Nº inventário/achado: 4 (UE097)	Tipo: Cerâmica
Descrição: Base de cerâmica comum moderna.			
Nº fragmentos: 1 Período: Idade moderna			
Forma: Base			
<b>Sondagem:</b> Acompanhamento	<b>UE:</b> 090	Nº inventário/achado: 4, 5 (UE090)	Tipo: Cerâmica
Descrição: Parede de cerâmica comum fina.			
Nº fragmentos: 2 Período: Romano			
Forma: Parede			
<b>Sondagem:</b> Acompanhamento	<b>UE:</b> 121	Nº inventário/achado: 4, 5, 6 (UE121)	Tipo: Cerâmica
Descrição: Parede de cerâmica comum grosseira.			
Nº fragmentos: 3 Período: Romano			
Forma: Parede			
<b>Sondagem:</b> Acompanhamento	<b>UE:</b> 086	Nº inventário/achado: 4, 5, 6, 7 (UE086)	Tipo: Cerâmica
Descrição: Paredes de cerâmica comum grosseira.			
Nº fragmentos: 4 Período: Romano			
Forma: Parede			
<b>Sondagem:</b> Acompanhamento	<b>UE:</b> 108	Nº inventário/achado: 4, 5, 7, 8 (UE108)	Tipo: Cerâmica
Descrição: Parede em cerâmica comum romana			
Nº fragmentos: 4 Período: Romano			
Forma: Parede			
<b>Sondagem:</b> Acompanhamento	<b>UE:</b> 032	Nº inventário/achado: 4, 6, 7 (UE032)	Tipo: Cerâmica
Descrição: Bordo de cerâmica Baixo Medieval.			
Nº fragmentos: 1 Período: Idade média - baixa			
Forma: Bordo			
<b>Sondagem:</b> Acompanhamento	<b>UE:</b> 092	Nº inventário/achado: 40, 41, 42, 43 (UE092)	Tipo: Cerâmica
Descrição: Parede de cerâmica vidrada			
Nº fragmentos: 4			
Forma: Parede			
<b>Sondagem:</b> Acompanhamento	<b>UE:</b> 032	Nº inventário/achado: 42, 43, 44 (UE032)	Tipo: Cerâmica

Descrição: Bordo de cerâmica vidrada moderna.

Nº fragmentos: 3 Período: Idade moderna

Forma: Bordo

**Sondagem:** Acompanhamento **UE:** 092 N° inventário/achado: 44 (UE092) Tipo: Cerâmica

Descrição: Bordo de faiança.

Nº fragmentos: 1 Período: Idade moderna/contemporâneo

Forma: Bordo

**Sondagem:** Acompanhamento **UE:** 092 N° inventário/achado: 45 (UE092) Tipo: Cerâmica

Descrição: Base de faiança.

Nº fragmentos: 1 Período: Idade moderna/contemporâneo

Forma: Base

**Sondagem:** Acompanhamento **UE:** 032 N° inventário/achado: 45, 46 (UE032) Tipo: Cerâmica

Descrição: Parede de cerâmica vidrada moderna.

Nº fragmentos: 2 Período: Idade moderna

Forma: Parede

**Sondagem:** Acompanhamento **UE:** 092 N° inventário/achado: 46, 47, 48 (UE092) Tipo: Cerâmica

Descrição: Parede de faiança.

Nº fragmentos: 3 Período: Idade moderna/contemporâneo

Forma: Parede

**Sondagem:** Acompanhamento **UE:** 034 N° inventário/achado: 465, 466 (UE034) Tipo: Cerâmica

Descrição: Perfil completo de cerâmica vidrada moderna.

Nº fragmentos: 2 Período: Idade moderna

Forma: Perfil completo

**Sondagem:** Acompanhamento **UE:** 034 N° inventário/achado: 467, 468, 469, 470, 471, 472, 473, 474, 475, 476, 477, 478, 479, 480 (UE034) Tipo: Cerâmica

Descrição: Bordos de cerâmica vidrada moderna.

Nº fragmentos: 28 Período: Idade moderna

Forma: Bordo

**Sondagem:** Acompanhamento **UE:** 032 N° inventário/achado: 47, 48 (UE032) Tipo: Cerâmica

Descrição: Base de faiança.

Nº fragmentos: 2 Período: Idade moderna/contemporâneo

Forma: Base

**Sondagem:** Acompanhamento **UE:** 034 N° inventário/achado: 47, 48 (UE034) Tipo: Cerâmica

Descrição: Bordo com parede e asa de cerâmica moderna.

Nº fragmentos: 2 Período: Idade moderna

Forma: Bordo

**Sondagem:** Acompanhamento **UE:** 034 N° inventário/achado: 481, 482 (UE034) Tipo: Cerâmica

Descrição: Asa de cerâmica vidrada moderna.

Nº fragmentos: 2 Período: Idade moderna

Forma: Asa

**Sondagem:** Acompanhamento **UE:** 034 N° inventário/achado: 483, 484 (UE034) Tipo: Cerâmica

Descrição: Asa com parede vidrada moderna.

Nº fragmentos: 2 Período: Idade moderna

Forma: Asa/ parede

**Sondagem:** Acompanhamento **UE:** 034 N° inventário/achado: 485, 486, 487, 489, 490, 491, 492, 493 (UE034) Tipo: Cerâmica

Descrição: Bases de cerâmica vidrada moderna.

Nº fragmentos: 9 Período: Idade moderna

Forma: Base

**Sondagem:** Acompanhamento **UE:** 092 N° inventário/achado: 49 (UE092) Tipo: Cerâmica

Descrição: Material de construção.

Nº fragmentos: 1

**Sondagem:** Acompanhamento **UE:** 032 N° inventário/achado: 49, 50 (UE032) Tipo: Cerâmica

Descrição: Parede de faiança.

Nº fragmentos: 2 Período: Idade moderna/contemporâneo

Forma: Parede

**Sondagem:** Acompanhamento **UE:** 034 N° inventário/achado: 49, 50, 51, 52 Tipo: Cerâmica

(UE034)

Descrição: Asas de cerâmica comum moderna.

Nº fragmentos: 4 Período: Idade moderna

Forma: Asa

**Sondagem:** Acompanhamento **UE:** 034 Nº inventário/achado: 494 (UE034) Tipo: Cerâmica

Descrição: Parede com arranque de asa de cerâmica vidrada moderna.

Nº fragmentos: 1 Período: Idade moderna

Forma: Parede

**Sondagem:** Acompanhamento **UE:** 034 Nº inventário/achado: 495, 496, 497, 498, 499, 500, 501, 502, 503, 504, 505, 506, 507, 508, 509, 510, 511, 512, 513, 514, 515, 516, 517, 518, 519, 520, 521, 522, 523, 524, 525, 526, 527, 528, 529, 530, 531, 532, 533, 534, 535, 536, 537, 538, 539, 540, 541, 542, 543, 544, 545, 546, 547, 548, 549, 550, 551, 552, 553, 554, 555, 556, 557, 558, 559, 560, 561, 562, 563, 564, 565, 566, 567, 568, 569, 570, 571, 572, 573 (UE034) Tipo: Cerâmica

Descrição: Paredes de cerâmica vidrada moderna.

Nº fragmentos: 79 Período: Idade moderna

Forma: Parede

**Sondagem:** Acompanhamento **UE:** 018 Nº inventário/achado: 5 Tipo: Vidro

Descrição: Parede em vidro incolor

Nº fragmentos: 1 Período: Contemporâneo

Forma: Indeterminada

**Sondagem:** Acompanhamento **UE:** 016 Nº inventário/achado: 5 (UE016) Tipo: Cerâmica

Descrição: Base/parede em cerâmica cinzenta tardia

Nº fragmentos: 1 Período: Suevo-visigótico

Forma: Base/ parede

**Sondagem:** Acompanhamento **UE:** 095 Nº inventário/achado: 5 (UE095) Tipo: Cerâmica

Descrição: Parede de cerâmica comum fina.

Nº fragmentos: 1 Período: Romano

Forma: Parede

**Sondagem:** Acompanhamento **UE:** 007 Nº inventário/achado: 5, 6 (UE007) Tipo: Cerâmica

Descrição: Asa de cerâmica comum moderna.

Nº fragmentos: 2 Período: Idade moderna

Forma: Asa

**Sondagem:** Acompanhamento **UE:** 034 Nº inventário/achado: 5, 6 (UE034) Tipo: Cerâmica

Descrição: Asa de cerâmica Baixo Medieval.

Nº fragmentos: 2 Período: Idade média - baixa

Forma: Asa

**Sondagem:** Acompanhamento **UE:** 035 Nº inventário/achado: 5, 6, 7, 8, 9, 10, 11 (UE035) Tipo: Cerâmica

Descrição: Parede de cerâmica comum moderna.

Nº fragmentos: 7 Período: Idade moderna

Forma: Parede

**Sondagem:** Acompanhamento **UE:** 097 Nº inventário/achado: 5, 6, 7, 8, 9, 10, 11, 12, 13, 14, 15, 16, 17, 18, 19 (UE097) Tipo: Cerâmica

Descrição: Parede de cerâmica comum moderna.

Nº fragmentos: 15 Período: Idade moderna

Forma: Parede

**Sondagem:** Acompanhamento **UE:** 032 Nº inventário/achado: 51, 52, 53 (UE032) Tipo: Cerâmica

Descrição: Material de construção.

Nº fragmentos: 3

**Sondagem:** Acompanhamento **UE:** 034 Nº inventário/achado: 53, 54, 55, 56, 57, 58, 59, 60, 61, 62, 63, 64, 65, 66, 67, 68, 69, 70, 71, 72, 73, 463 Tipo: Cerâmica

Descrição: Bases com parede de cerâmica comum moderna.

Nº fragmentos: 22 Período: Idade moderna

Forma: Base			
<b>Sondagem:</b> Acompanhamento	<b>UE:</b> 034	Nº inventário/achado: 574, 575 (UE034)	Tipo: Cerâmica
Descrição: Bordos de faiança.			
Nº fragmentos: 2		Período: Idade moderna/contemporâneo	
Forma: Bordo			
<b>Sondagem:</b> Acompanhamento	<b>UE:</b> 034	Nº inventário/achado: 576, 577, 578 (UE034)	Tipo: Cerâmica
Descrição: Material de construção.			
Nº fragmentos: 3			
<b>Sondagem:</b> Acompanhamento	<b>UE:</b> 090	Nº inventário/achado: 6 (UE090)	Tipo: Cerâmica
Descrição: Parede de cerâmica Alto Medieval.			
Nº fragmentos: 1		Período: Idade média - alta	
Forma: Parede			
<b>Sondagem:</b> Acompanhamento	<b>UE:</b> 016	Nº inventário/achado: 6 (UE016)	Tipo: Cerâmica
Descrição: Base em cerâmica vidrada moderna			
Nº fragmentos: 1		Período: Idade moderna/contemporâneo	
Forma: Base			
<b>Sondagem:</b> Acompanhamento	<b>UE:</b> 071	Nº inventário/achado: 6 (UE071)	Tipo: Cerâmica
Descrição: Material de construção.			
Nº fragmentos: 1			
<b>Sondagem:</b> Acompanhamento	<b>UE:</b> 095	Nº inventário/achado: 6 (UE095)	Tipo: Cerâmica
Descrição: Parede de cerâmica comum fina com aguada.			
Nº fragmentos: 1		Período: Romano	
Forma: Parede			
<b>Sondagem:</b> Acompanhamento	<b>UE:</b> 034	Nº inventário/achado: 7 (UE034)	Tipo: Cerâmica
Descrição: Parede de cerâmica Baixo Medieval, transição para Idade Moderna.			
Nº fragmentos: 1		Período: Idade média - baixa/moderno	
Forma: Parede			
<b>Sondagem:</b> Acompanhamento	<b>UE:</b> 095	Nº inventário/achado: 7 (UE095)	Tipo: Cerâmica
Descrição: Base de cerâmica comum grosseira.			
Nº fragmentos: 1		Período: Romano	
Forma: Parede			
<b>Sondagem:</b> Acompanhamento	<b>UE:</b> 007	Nº inventário/achado: 7, 8 (UE007)	Tipo: Cerâmica
Descrição: Base de cerâmica comum moderna.			
Nº fragmentos: 2		Período: Idade moderna	
Forma: Base			
<b>Sondagem:</b> Acompanhamento	<b>UE:</b> 125	Nº inventário/achado: 7, 8 (UE125)	Tipo: Cerâmica
Descrição: Parede de cerâmica comum grosseira.			
Nº fragmentos: 2		Período: Romano	
Forma: Parede			
<b>Sondagem:</b> Acompanhamento	<b>UE:</b> 121	Nº inventário/achado: 7, 8, 9 (UE121)	Tipo: Cerâmica
Descrição: Material de construção.			
Nº fragmentos: 3		Período: Romano	
<b>Sondagem:</b> Acompanhamento	<b>UE:</b> 034	Nº inventário/achado: 74, 75, 76 (UE034)	Tipo: Cerâmica
Descrição: Parede com arranque de base de cerâmica comum moderna.			
Nº fragmentos: 3		Período: Idade moderna	
Forma: Parede			
<b>Sondagem:</b> Acompanhamento	<b>UE:</b> 034	Nº inventário/achado: 77, 78, 79, 80, 81, 82, 83, 84, 85, 86, 87, 88, 89, 90, 91, 92, 93, 94, 95, 96, 97, 98, 99, 100, 101, 102, 103, 104, 105, 106, 107, 108, 109, 110, 111, 112, 113, 114, 115, 116, 117, 118, 119, 120, 121, 122, 123, 124, 125, 126, 127, 128, 129, 130, 131, 132, 133, 134, 135, 136, 137, 138, 139, 140, 141, 142, 143, 144, 145, 146, 147, 148, 149, 150, 151, 152, 153, 154, 155, 156, 157, 158, 159, 160, 161, 162, 163, 164, 165, 166, 167, 168, 169, 170, 171, 172, 173, 174, 175, 176, 177, 178, 179, 180, 181, 182, 183, 184, 185, 186, 187, 188, 189, 190, 191,	Tipo: Cerâmica

192, 193, 194, 195, 196, 198, 199, 200,  
201, 202, 203, 204, 205, 206, 207, 208,  
209, 210, 211, 212, 213, 214, 215, 216, 217,  
218, 219, 220, 221, 222, 223, 224, 225,  
226, 227, 228, 229, 230, 231, 232, 233,  
234, 235, 236, 237, 238, 239, 240, 241,  
242, 243, 244, 245, 246, 247, 248, 249,  
250, 251, 252, 253, 254, 255, 256, 257,  
258, 259, 260, 261, 262, 263, 264, 265,  
266, 267, 268, 269

Descrição: Paredes de cerâmica comum moderna.

Nº fragmentos: 193 Período: Idade moderna

Forma: Parede

**Sondagem:** Acompanhamento **UE:** 032 N° inventário/achado: 8 (UE032) Tipo: Cerâmica

Descrição: Asa de cerâmica Baixo Medieval.

Nº fragmentos: 1 Período: Idade média - baixa

Forma: Asa

**Sondagem:** Acompanhamento **UE:** 086 N° inventário/achado: 8 (UE086) Tipo: Cerâmica

Descrição: Parede de ânfora lusitana.

Nº fragmentos: 1

Forma: Parede

**Sondagem:** Acompanhamento **UE:** 095 N° inventário/achado: 8 (UE095) Tipo: Cerâmica

Descrição: Colo de ânfora lusitana.

Nº fragmentos: 1

Forma: Colo

**Sondagem:** Acompanhamento **UE:** 034 N° inventário/achado: 8, 9, 10, 11, 12, 13, 14, 15, 16, 17, 18, 19, 20, 21, 22, 23, 24, 25, 26, 27, 28, 29, 30, 31, 32, 33, 34, 35, 36, 37, 38, 39, 40, 41, 42, 43, 44, 45, 46 Tipo: Cerâmica

Descrição: Bordos de cerâmica comum moderna.

Nº fragmentos: 39 Período: Idade moderna

Forma: Bordo

**Sondagem:** Acompanhamento **UE:** 086 N° inventário/achado: 9 (UE086) Tipo: Cerâmica

Descrição: Material de construção.

Nº fragmentos: 1

**Sondagem:** Acompanhamento **UE:** 007 N° inventário/achado: 9, 10 (UE007) Tipo: Cerâmica

Descrição: Parede de cerâmica comum moderna.

Nº fragmentos: 2 Período: Idade moderna

Forma: Parede

**Sondagem:** Acompanhamento **UE:** 032 N° inventário/achado: 9, 10, 11, 12, 13, 14, 15, 16, 17, 18, 19, 20, 21, 22, 23, 24, 25, 26, 27, 28, 29, 30, 31, 32, 33, 34, 35, 36, 37, 38, 39, 40, 41 (UE032) Tipo: Cerâmica

Descrição: Parede de cerâmica comum moderna.

Nº fragmentos: 33 Período: Idade moderna

Forma: Parede

Trabalhos Arqueológicos da U.A.U.M. MEMÓRIAS, 82, 2019



















## Unidade de Arqueologia da Universidade do Minho

### Lista de UEs

Largo da Senhora a Branca, 126-128

001

**Descrição:** Estrutura em alvenaria irregular de granito em bruto e picado, com argamassa bege de cal e saibro.

**Interpretação:** Parede oeste do edificado.

**Sondagem:** Acompanhamento

002

**Descrição:** Estrutura em alvenaria irregular de granito picado, esculpido e em bruto, com argamassa bege de cal e saibro.

**Interpretação:** Parede norte do edificado.

**Sondagem:** Acompanhamento

003

**Descrição:** Estrutura em alvenaria irregular de granito picado e em bruto, com argamassa bege de cal e saibro.

**Interpretação:** Parede este do edificado.

**Sondagem:** Acompanhamento

004

**Descrição:** Estrutura em alvenaria seca de granito picado e em bruto.

**Interpretação:** Muro sul de limite de propriedade.

**Sondagem:** Acompanhamento

005

**Descrição:** Estrutura em alvenaria irregular de granito picado e esculpido, com argamassa bege de cal e saibro.

**Interpretação:** Parede sul do edificado.

**Sondagem:** Acompanhamento

006

**Descrição:** Estrutura em alvenaria irregular de granito, com grandes blocos em bruto.

**Interpretação:** Alicerce da parede sul (UE005).

**Sondagem:** Acompanhamento

007

**Descrição:** Camada arenosa, de cor castanha escura, pouco compacta, com inclusões de calhaus, raízes, material orgânico e material de construção.

**Interpretação:** Enchimento de nivelamento (camada vegetal).

**Sondagem:** Acompanhamento

008

**Descrição:** Camada arenosa, pouco compacta, de cor castanha clara, com inclusões de calhaus.

**Interpretação:** Enchimento de nivelamento.

**Sondagem:** Acompanhamento

009

**Descrição:** Camada arenosa, pouco compacta, de cor castanha escura e com inclusões de cerâmicas.

**Interpretação:** Enchimento da vala de fundação UE010.

**Sondagem:** Acompanhamento

010

**Descrição:** Interface de rutura.

**Interpretação:** Vala de fundação da parede oeste UE001.

**Sondagem:** Acompanhamento

011

**Descrição:** Estrutura em alvenaria irregular de granito picado e em bruto.

**Interpretação:** Alicerce da parede oeste (UE001).

**Sondagem:** Acompanhamento

012

**Descrição:** Estrutura em alvenaria irregular de granito picado e em bruto.

**Interpretação:** Alicerce da parede este (UE003).

**Sondagem:** Acompanhamento

013

**Descrição:** Estrutura em alvenaria irregular de granito picado, com argamassa bege de cal e cimento.

**Interpretação:** Parede circular do poço.

**Sondagem:** Acompanhamento

014

**Descrição:** Camada arenosa, pouco compacta, de cor amarela.

**Interpretação:** Enchimento de saibro no tardo da parede do poço.

**Sondagem:** Acompanhamento

015

**Descrição:** Interface de rutura.

**Interpretação:** Vala de fundação da parede este UE003.

**Sondagem:** Acompanhamento

016

**Descrição:** Camada arenosa, compacta, de cor castanha escura, com inclusões de material de construção e cerâmicas.

**Interpretação:** Enchimento da vala de fundação UE015.

**Sondagem:** Acompanhamento

017

**Descrição:** Interface de rutura.

**Interpretação:** Vala de fundação de parede divisória (1ª fase).

**Sondagem:** Acompanhamento

018

**Descrição:** Camada arenosa, compacta, de cor castanha acinzentada, com inclusões de calhaus e material de construção.

**Interpretação:** Enchimento da vala de fundação UE017.

**Sondagem:** Acompanhamento

019

**Descrição:** Interface de rutura.

**Interpretação:** Vala de implantação da sepultura 1.

**Sondagem:** Acompanhamento

020

**Descrição:** Camada arenosa, compacta, de cor castanha, com nódulos mais claros de saibro.

**Interpretação:** Enchimento da sepultura 1.

**Sondagem:** Acompanhamento

021

**Descrição:** Interface de rutura.

**Interpretação:** Vala de implantação da sepultura 2.

**Sondagem:** Acompanhamento

022

**Descrição:** Camada arenosa, compacta, de cor castanha com nódulos mais claros de saibro.

**Interpretação:** Enchimento da sepultura 2.

**Sondagem:** Acompanhamento

023

**Descrição:** Interface de rutura.

**Interpretação:** Vala de implantação da sepultura 3.

**Sondagem:** Acompanhamento

024

**Descrição:** Camada arenosa, compacta, de cor castanha, com nódulos de saibro e inclusões de raízes.

**Interpretação:** Enchimento da sepultura 3.

**Sondagem:** Acompanhamento

025

**Descrição:** Interface de rutura.

**Interpretação:** Vala de implantação da sepultura 4.

**Sondagem:** Acompanhamento

026

**Descrição:** Camada arenosa, compacta, de cor castanha, com nódulos mais claros de saibro e inclusões de pequenos calhaus.

**Interpretação:** Enchimento da sepultura 4.

**Sondagem:** Acompanhamento

027

**Descrição:** Estrutura retangular em tijolo.

**Interpretação:** Paredes em tijolo da sepultura 4.

**Sondagem:** Acompanhamento

028

**Descrição:** Camada arenosa, compacta, de cor negra.

**Interpretação:** Bolsa de terra negra.

**Sondagem:** Acompanhamento

029

**Descrição:** Interface de rutura.

**Interpretação:** Vala de saque para obtenção de saibro.

**Sondagem:** Acompanhamento

030

**Descrição:** Alterite granítica.

**Interpretação:** Nível de alterite granítica.

**Sondagem:** Acompanhamento

031

**Descrição:** Interface de rutura.

**Interpretação:** Vala de entulho.

**Sondagem:** Acompanhamento

032

**Descrição:** Camada arenosa, compacta, de cor castanha escura, com inclusões de material de construção, calhaus, carvões e cerâmica.

**Interpretação:** Enchimento da vala de entulho UE031.

**Sondagem:** Acompanhamento

033

**Descrição:** Interface de rutura.

**Interpretação:** Vala de extração de entulho.

**Sondagem:** Acompanhamento

034

**Descrição:** Camada arenosa, compacta, de cor castanha com manchas mais claras de saibro e com inclusões de material de construção, cerâmicas e calhaus.

**Interpretação:** Enchimento mais recente da vala de entulho UE033.

**Sondagem:** Acompanhamento

035

**Descrição:** Camada arenosa, pouco compacta, de cor castanha escura, com inclusões de calhaus, madeira, material de construção e vidro.

**Interpretação:** Enchimento da vala de entulho UE036.

**Sondagem:** Acompanhamento

036

**Descrição:** Interface de rutura.

**Interpretação:** Vala de entulho.

**Sondagem:** Acompanhamento

037

**Descrição:** Interface de rutura.

**Interpretação:** Vala de fundação do poço UE013.

**Sondagem:** Acompanhamento

038

**Descrição:** Camada arenosa, pouco compacta, de cor castanha, heterogénea, maioritariamente composta por lixo recente (plásticos, roupas, etc.).

**Interpretação:** Enchimento de condenação do poço.

**Sondagem:** Acompanhamento

039

**Descrição:** Interface de rutura.

**Interpretação:** Vale de implantação da sepultura 5.

**Sondagem:** Acompanhamento

040

**Descrição:** Camada arenosa, compacta, de cor castanha, com inclusões de calhaus e raízes.

**Interpretação:** Enchimento da sepultura 5.

**Sondagem:** Acompanhamento

041

**Descrição:** Camada arenosa, compacta, de cor castanha, com nódulos mais claros de saibro.

**Interpretação:** Enchimento do interior da sepultura 4.

**Sondagem:** Acompanhamento

042

**Descrição:** Camada arenosa, compacta, de cor castanha, com nódulos mais claros de saibro.

**Interpretação:** Enchimento do exterior da sepultura 4.

**Sondagem:** Acompanhamento

043

**Descrição:** Camada arenosa, compacta, de cor castanha, com nódulos mais claros de saibro e inclusões de pregos.

**Interpretação:** Enchimento sobre o fundo da sepultura 4.

**Sondagem:** Acompanhamento

044

**Descrição:** Estrutura composta por 3 tijolos quadrangulares e calhaus irregulares de granito.

**Interpretação:** Fundo em tijolo da sepultura 4.

**Sondagem:** Acompanhamento

045

**Descrição:** Reforço de estrutura em tijolo.

**Interpretação:** Reforço da caixa da sepultura 4 em tijolo fragmentado.

**Sondagem:** Acompanhamento

046

**Descrição:** Estrutura composta por elementos de tegulae e tijolos fraturados.

**Interpretação:** Cobertura em tegula da sepultura 1.

**Sondagem:** Acompanhamento

047

**Descrição:** Camada areno-limosa, compacta, de cor acinzentada, com manchas mais claras de limo.

**Interpretação:** Enchimento do interior da sepultura 1 (saibro deposto).

**Sondagem:** Acompanhamento

048

**Descrição:** Estrutura em alvenaria irregular de granito picado e esculpido, com argamassa bege de areia e cal.

**Interpretação:** Parede oeste do edificado.

**Sondagem:** Acompanhamento

049

**Descrição:** Estrutura em alvenaria irregular de granito em bruto.

**Interpretação:** Alicerce da parede oeste UE048.

**Sondagem:** Acompanhamento

050

**Descrição:** Estrutura em alvenaria irregular de granito picado e em bruto, com argamassa de cal e areia de cor bege.

**Interpretação:** Parede oeste do edificado.

**Sondagem:** Acompanhamento

051

**Descrição:** Estrutura em alvenaria irregular de granito em bruto.

**Interpretação:** Alicerce da parede oeste UE050.

**Sondagem:** Acompanhamento

052

**Descrição:** Estrutura em cimento.



**Interpretação:** Parede oeste em betão.

**Sondagem:** Acompanhamento

053

**Descrição:** Estrutura em alvenaria irregular de granito picado e em bruto, com argamassa de cal e areia de cor bege.

**Interpretação:** Parede este do edificado.

**Sondagem:** Acompanhamento

054

**Descrição:** Estrutura em alvenaria irregular de granito em bruto.

**Interpretação:** Alicerce da parede oeste UE053.

**Sondagem:** Acompanhamento

055

**Descrição:** Estrutura em alvenaria irregular de granito picado e em bruto, com argamassa de cal e areia de cor bege e revestido por cimento.

**Interpretação:** Parede este do edificado.

**Sondagem:** Acompanhamento

056

**Descrição:** Estrutura em alvenaria irregular de granito em bruto.

**Interpretação:** Alicerce da parede este UE055.

**Sondagem:** Acompanhamento

057

**Descrição:** Estrutura em alvenaria seca de granito picado e em bruto.

**Interpretação:** Muro de limite de propriedade (este).

**Sondagem:** Acompanhamento

058

**Descrição:** Estrutura em alvenaria irregular de granito picado e em bruto.

**Interpretação:** Parede divisória do edificado, demolida.

**Sondagem:** Acompanhamento

059

**Descrição:** Interface de rutura.

**Interpretação:** Vale de fundação da parede UE048.

**Sondagem:** Acompanhamento

060

**Descrição:** Camada arenosa, compacta, de cor castanha escura, com inclusões de raízes e material de construção.

**Interpretação:** Enchimento da vala de fundação UE059.

**Sondagem:** Acompanhamento

061

**Descrição:** Interface de rutura.

**Interpretação:** Vala de fundação da parede UE050.

**Sondagem:** Acompanhamento

062

**Descrição:** Camada arenosa, compacta, de cor castanha escura, com inclusões de raízes e material de construção.

**Interpretação:** Enchimento da vala de fundação UE061.

**Sondagem:** Acompanhamento

063

**Descrição:** Interface de rutura.

**Interpretação:** Vala de fundação da parede UE053.

**Sondagem:** Acompanhamento

064

**Descrição:** Camada arenosa, compacta, e cor castanha escura, com inclusões de raízes e material de construção.

**Interpretação:** Enchimento da vala de fundação UE063.

**Sondagem:** Acompanhamento

065

**Descrição:** Interface de rutura.

**Interpretação:** Vala de fundação da parede UE055.

**Sondagem:** Acompanhamento

066

**Descrição:** Camada arenosa, compacta, de cor castanha escura, com inclusões de raízes e material de construção.

**Interpretação:** Enchimento da vala de fundação UE065.

**Sondagem:** Acompanhamento

067

**Descrição:** Interface de rutura.

**Interpretação:** Vala de implantação de rego.

**Sondagem:** Acompanhamento

068

**Descrição:** Camada arenosa, compacta, de cor castanha escura, com inclusões de calhaus, material de construção e pequenas manchas de saibro.

**Interpretação:** Enchimento do rego UE067.

**Sondagem:** Acompanhamento

069

**Descrição:** Estrutura em alvenaria irregular, compacta por grandes blocos de granito em bruto.

**Interpretação:** Alicerce de parede provisória (1ª fase).

**Sondagem:** Acompanhamento

070

**Descrição:** Interface de rutura.

**Interpretação:** Vala de implantação da sepultura 15.

**Sondagem:** Acompanhamento

071

**Descrição:** Camada arenosa, compacta, de cor castanha, com nódulos mais claros de saibro.

**Interpretação:** Enchimento da sepultura 15.

**Sondagem:** Acompanhamento

072

**Descrição:** Interface de rutura.

**Interpretação:** Vala de entulho.

**Sondagem:** Acompanhamento

073

**Descrição:** Camada arenosa, compacta, de cor castanha escura, com nódulos de saibro.

**Interpretação:** Enchimento da vala de entulho UE072.

**Sondagem:** Acompanhamento

074

**Descrição:** Interface de rutura.

**Interpretação:** Vala de implantação da sepultura 13.

**Sondagem:** Acompanhamento

075

**Descrição:** Camada arenosa, compacta, de cor castanha, com nódulos mais claros de saibro.

**Interpretação:** Enchimento da sepultura 13.

**Sondagem:** Acompanhamento

076

**Descrição:** Interface de rutura.

**Interpretação:** Vala de implantação da sepultura 16.

**Sondagem:** Acompanhamento

077

**Descrição:** Estrutura em alvenaria irregular composta por tijolos e tegulae em forma de caixa retangular.

**Interpretação:** Caixa em tijolo da sepultura 16.

**Sondagem:** Acompanhamento

078

**Descrição:** Camada arenosa, compacta, de cor castanha, com nódulos mais claros de saibro.

**Interpretação:** Enchimento do interior da sepultura 16.

**Sondagem:** Acompanhamento

079

**Descrição:** Interface de rutura.

**Interpretação:** Vala de implantação da sepultura 12.

**Sondagem:** Acompanhamento

080

**Descrição:** Camada arenosa, compacta, de cor castanha, com nódulos mais claros de saibro e inclusões de raízes.

**Interpretação:** Enchimento da sepultura 12.

**Sondagem:** Acompanhamento

081

**Descrição:** Interface de rutura.

**Interpretação:** Vala de implantação da sepultura 11.

**Sondagem:** Acompanhamento

082

**Descrição:** Camada arenosa, compacta, de cor castanha, com nódulos de saibro e inclusões de calhaus e raízes.

**Interpretação:** Enchimento da sepultura 11.

**Sondagem:** Acompanhamento

083

**Descrição:** Interface de rutura.

**Interpretação:** Vala de implantação da sepultura 14.

**Sondagem:** Acompanhamento

084

**Descrição:** Camada arenosa, compacta, de cor castanha, com nódulos de saibro e inclusões de raízes.

**Interpretação:** Enchimento da sepultura 14.

**Sondagem:** Acompanhamento

085

**Descrição:** Interface de rutura.

**Interpretação:** Vala de implantação da sepultura 9.

**Sondagem:** Acompanhamento

086

**Descrição:** Camada arenosa, compacta, de cor castanha, com nódulos de saibro e inclusões de calhaus e raízes.

**Interpretação:** Enchimento da sepultura 9.

**Sondagem:** Acompanhamento

087

**Descrição:** Interface de rutura.

**Interpretação:** Vala de implantação do rego UE088.

**Sondagem:** Acompanhamento

088

**Descrição:** Camada areno-limosa, compacta, de cor acinzentada.

**Interpretação:** Enchimento do rego UE087.

**Sondagem:** Acompanhamento

089

**Descrição:** Interface de rutura.

**Interpretação:** Vala de implantação da sepultura 8.

**Sondagem:** Acompanhamento

090

**Descrição:** Camada arenosa, compacta, de cor castanha clara, com inclusões de raízes e nódulos de saibro.

**Interpretação:** Enchimento da sepultura 8.

**Sondagem:** Acompanhamento

091

**Descrição:** Interface de rutura.

**Interpretação:** Vala de saque da sepultura 8.

**Sondagem:** Acompanhamento

092

**Descrição:** Camada arenosa, pouco compacta, de cor preta, com inclusões de calhaus, cerâmicas, ossos, material orgânico, material de construção e raízes.

**Interpretação:** Enchimento da vala de saque UE091.

**Sondagem:** Acompanhamento

093

**Descrição:** Interface de rutura.

**Interpretação:** Vala de implantação da sepultura 10.

**Sondagem:** Acompanhamento

094

**Descrição:** Camada arenosa, compacta, de cor castanha, com nódulos mais claros de saibro e inclusões de calhaus e raízes.

**Interpretação:** Enchimento da sepultura 10.

**Sondagem:** Acompanhamento

095

**Descrição:** Camada arenosa, compacta, de cor castanha, com pontos amarelos de saibro e com inclusões de calhaus e raízes.

**Interpretação:** Enchimento da sepultura 20.

**Sondagem:** Acompanhamento

096

**Descrição:** Camada arenosa, compacta, de cor castanha, com inclusões de calhaus e raízes.

**Interpretação:** Enchimento de nivelamento sobre UE110.

**Sondagem:** Acompanhamento

097

**Descrição:** Camada arenosa, compacta, de cor castanha clara, com nódulos amarelos de saibro e inclusões de raízes, tijolos e calhaus.

**Interpretação:** Enchimento da vala de saque da sepultura 8.

**Sondagem:** Acompanhamento

098

**Descrição:** Camada arenosa, compacta, de cor castanha com pontos amarelos de saibro e inclusões de raízes e areia.

**Interpretação:** Enchimento da sepultura 19.

**Sondagem:** Acompanhamento

099

**Descrição:** Camada arenosa, compacta, de cor castanha escura, com manchas amarelas de saibro e com inclusões de raízes.

**Interpretação:** Enchimento da vala de extração de saibro UE107.

**Sondagem:** Acompanhamento

100

**Descrição:** Camada arenosa, compacta, de cor castanha escura, com inclusões de raízes.

**Interpretação:** Bolsa de terra castanha escura.

**Sondagem:** Acompanhamento

101

**Descrição:** Interface de rutura.

**Interpretação:** Vala de implantação da sepultura 19.

**Sondagem:** Acompanhamento

102

**Descrição:** Interface de rutura.

**Interpretação:** Vala de implantação da sepultura 20.

**Sondagem:** Acompanhamento

103

**Descrição:** Interface de rutura.

**Interpretação:** Vala de implantação da sepultura 18.

**Sondagem:** Acompanhamento

104

**Descrição:** Camada arenosa, compacta, de cor castanha com inclusões de raízes.

**Interpretação:** Enchimento da sepultura 18.

**Sondagem:** Acompanhamento

105

**Descrição:** Camada arenosa, muito compacta, de cor bege.

**Interpretação:** Enchimento exterior da sepultura 8.

**Sondagem:** Acompanhamento

106

**Descrição:** Estrutura em alvenaria irregular de tijolos que conforma uma caixa retangular.

**Interpretação:** Parede de tijolo da sepultura 8.

**Sondagem:** Acompanhamento

107

**Descrição:** Interface de rutura.

**Interpretação:** Vala para extração de saibro.

**Sondagem:** Acompanhamento

108

**Descrição:** Camada arenosa, compacta, de cor castanha clara.

**Interpretação:** Enchimento do interior da sepultura 8.

**Sondagem:** Acompanhamento

109

**Descrição:** Camada arenosa, pouco compacta, de cor castanha escura.

**Interpretação:** Enchimento homogéneo de cor castanha escura.

**Sondagem:** Acompanhamento

110

**Descrição:** Camada arenosa, compacta, de cor bege, com nódulos de saibro.

**Interpretação:** Enchimento homogéneo de cor bege.

**Sondagem:** Acompanhamento

111

**Descrição:** Tijolos fragmentados dispostos horizontalmente sobre as paredes da sepultura 8.

**Interpretação:** Cobertura sobre parede da sepultura 8.

**Sondagem:** Acompanhamento

112

**Descrição:** Estrutura em alvenaria irregular constituída por telhas reaproveitadas dispostas horizontalmente que conformam o leito da sepultura 8.

**Interpretação:** Fundo em tijolo da sepultura 8.

**Sondagem:** Acompanhamento

113

**Descrição:** Camada arenosa, pouco compacta, de cor negra, com inclusões de raízes.

**Interpretação:** Bolsa de terra negra.

**Sondagem:** Acompanhamento

114

**Descrição:** Camada arenosa, muito compacta, de cor bege, com manchas alaranjadas de opus signinum.

**Interpretação:** Enchimento de opus signinum e argamassa.

**Sondagem:** Acompanhamento

115

**Descrição:** Interface de rutura.

**Interpretação:** Vala de implantação da sepultura 17.

**Sondagem:** Acompanhamento

116

**Descrição:** Camada arenosa, compacta, de cor bege, com nódulos de saibro e inclusões de raízes.

**Interpretação:** Enchimento da sepultura 17.

**Sondagem:** Acompanhamento

117

**Descrição:** Interface de rutura.

**Interpretação:** Vala de implantação da sepultura 22.

**Sondagem:** Acompanhamento

118

**Descrição:** Camada arenosa, compacta, de cor bege, com nódulos de saibro e inclusões de raízes.

**Interpretação:** Enchimento da sepultura 22.



- Sondagem:** Acompanhamento
- 119**
- Descrição:** Interface de rutura  
**Interpretação:** Vala de implantação da sepultura 7.  
**Sondagem:** Acompanhamento
- 120**
- Descrição:** Camada arenosa, pouco compacta, de cor bege, com inclusões de carvões, calhaus, material de construção, raízes e escória.  
**Interpretação:** Enchimento da vala de saque UE127.  
**Sondagem:** Acompanhamento
- 121**
- Descrição:** Camada arenosa, compacta, de cor bege, com nódulos de saibro e inclusões de raízes.  
**Interpretação:** Enchimento da sepultura 7.  
**Sondagem:** Acompanhamento
- 122**
- Descrição:** Interface de rutura.  
**Interpretação:** Vala de implantação da sepultura 21.  
**Sondagem:** Acompanhamento
- 123**
- Descrição:** Camada arenosa, compacta, de cor bege, com nódulos de saibro e inclusões de raízes.  
**Interpretação:** Enchimento da sepultura 21.  
**Sondagem:** Acompanhamento
- 124**
- Descrição:** Interface de rutura.  
**Interpretação:** Vala de implantação da sepultura 6.  
**Sondagem:** Acompanhamento
- 125**
- Descrição:** Camada arenosa, compacta, de cor bege, com nódulos de saibro e inclusões de raízes.  
**Interpretação:** Enchimento da sepultura 6.  
**Sondagem:** Acompanhamento
- 126**
- Descrição:** Camada arenosa, compacta, de cor bege, com nódulos de saibro e inclusões de raízes.  
**Interpretação:** Enchimento da sepultura 23.  
**Sondagem:** Acompanhamento
- 127**
- Descrição:** Interface de rutura.  
**Interpretação:** Vala de saque da sepultura 7.  
**Sondagem:** Acompanhamento
- 128**
- Descrição:** Camada areno-limosa, pouco compacta, de cor acinzentada.  
**Interpretação:** Mancha acinzentada no canto este da sepultura 8.  
**Sondagem:** Acompanhamento
- 129**
- Descrição:** Camada arenosa, compacta, de cor esbranquiçada.  
**Interpretação:** Fundo da sepultura 7.  
**Sondagem:** Acompanhamento
- 130**
- Descrição:** Interface de rutura.  
**Interpretação:** Vala de implantação da sepultura 23.  
**Sondagem:** Acompanhamento
- 131**
- Descrição:** Camada arenosa, pouco compacta, de cor castanha escura, com inclusões de calhaus, carvões, material de construção, raízes e escória.  
**Interpretação:** Enchimento da vala de saque UE127.  
**Sondagem:** Acompanhamento
- 132**

**Descrição:** Estrutura em alvenaria irregular de tijolos dispostos horizontalmente que conformam o fundo da sepultura 1.

**Interpretação:** Fundo em tijolo da sepultura 1.

**Sondagem:** Acompanhamento

133

**Descrição:** Interface de rutura.

**Interpretação:** Vala de implantação do muro em betão UE052.

**Sondagem:** Acompanhamento

134

**Descrição:** Camada arenosa, compacta, de cor castanha acinzentada, com inclusões de calhaus, raízes, material de construção e cerâmicas.

**Interpretação:** Enchimento da vala de extração de saibro UE033.

**Sondagem:** Acompanhamento

135

**Descrição:** Estrutura em alvenaria irregular de granito picado e em bruto.

**Interpretação:** Alicerce da parede norte do edificado UE002.

**Sondagem:** Acompanhamento

136

**Descrição:** Interface de ligação.

**Interpretação:** Interface de ligação entre as paredes UEs048 e 058.

**Sondagem:** Acompanhamento

137

**Descrição:** Interface de ligação.

**Interpretação:** Interface de ligação entre as paredes UEs005 e 050.

**Sondagem:** Acompanhamento



**Unidade de Arqueologia da Universidade do Minho**  
**Lista de UEs**

**Largo da Senhora a Branca, 126-128**

**Identificação: 001** Tipo: Construída Cronologia:

Descrição: Estrutura em alvenaria irregular de granito em bruto e picado, com argamassa bege de cal e saibro.

Interpretação: Parede oeste do edificado.

Aparelho: Alvenaria irregular

Material: Granito

Tratamento: Picado

Em bruto

Forma:

Argamassa: Cal

Saibro

Inclusões: Materiais de Construção

Raio:

**Identificação: 002** Tipo: Construída Cronologia:

Descrição: Estrutura em alvenaria irregular de granito picado, esculpido e em bruto, com argamassa bege de cal e saibro.

Interpretação: Parede norte do edificado.

Aparelho: Alvenaria irregular

Material: Granito

Tratamento: Picado

Esculpido, em bruto

Forma:

Argamassa: Cal

Saibro

**Identificação: 003** Tipo: Construída Cronologia:

Descrição: Estrutura em alvenaria irregular de granito picado e em bruto, com argamassa bege de cal e saibro.

Interpretação: Parede este do edificado.

Aparelho: Alvenaria irregular

Material: Granito

Tratamento: Picado

Em bruto

Forma:

Argamassa: Cal

Inclusões:

Saibro

Raio:

**Identificação: 004** Tipo: Construída Cronologia:

Descrição: Estrutura em alvenaria seca de granito picado e em bruto.

Interpretação: Muro sul de limite de propriedade.

Aparelho: Alvenaria seca

Material: Granito

Tratamento: Picado

Em bruto

**Identificação: 005** Tipo: Construída Cronologia:

Descrição: Estrutura em alvenaria irregular de granito picado e esculpido, com argamassa bege de cal e saibro.

Interpretação: Parede sul do edificado.

Aparelho: Alvenaria irregular

Material: Granito

Tratamento: Picado

Esculpido

Forma:

Argamassa: Cal

<b>Identificação: 006</b>	Tipo: Construída	Cronologia:
Descrição: Estrutura em alvenaria irregular de granito, com grandes blocos em bruto.		
Interpretação: Alicerce da parede sul (UE005).		

Aparelho: Alvenaria irregular  
Material: Granito  
Tratamento: Em bruto

<b>Identificação: 007</b>	Tipo: Sedimentar	Cronologia:
Descrição: Camada arenosa, de cor castanha escura, pouco compacta, com inclusões de calhaus, raízes, material orgânico e material de construção.		
Interpretação: Enchimento de nivelamento (camada vegetal).		

Classes dimensionais	Elementos macro-estruturais		Inclusões
	Litologia	Morfologia	
Areia muito grosseira: M			Matriz: Arenosa
Areia grosseira: M			Compacidade: Pouco compacta
Areia média: G			Côr: Castanha escura
Areia fina: M		Calhaus	
		Mat. Orgânica	
		Telha	
		Tijolo	
		Raízes	

<b>Identificação: 008</b>	Tipo: Sedimentar	Cronologia:
Descrição: Camada arenosa, pouco compacta, de cor castanha clara, com inclusões de calhaus.		
Interpretação: Enchimento de nivelamento.		

Classes dimensionais	Elementos macro-estruturais		Inclusões
	Litologia	Morfologia	
Areia muito grosseira: R			Matriz: Arenosa
Areia grosseira: M			Compacidade: Pouco compacta
Areia média: G			Côr: Castanha clara
Areia fina: G		Calhaus	

<b>Identificação: 009</b>	Tipo: Sedimentar	Cronologia:
Descrição: Camada arenosa, pouco compacta, de cor castanha escura e com inclusões de cerâmicas.		
Interpretação: Enchimento da vala de fundação UE010.		

Classes dimensionais	Elementos macro-estruturais		Inclusões
	Litologia	Morfologia	
Areia muito grosseira: R			Matriz: Arenosa
Areia grosseira: M			Compacidade: Pouco compacta
Areia média: G			Côr: Castanha escura
Areia fina: G		Cerâmicas	

<b>Identificação: 010</b>	Tipo: Interface de ruptura	Cronologia:
Descrição: Interface de ruptura.		
Interpretação: Vala de fundação da parede oeste UE001.		

<b>Identificação: 011</b>	Tipo: Construída	Cronologia:
Descrição: Estrutura em alvenaria irregular de granito picado e em bruto.		
Interpretação: Alicerce da parede oeste (UE001).		

Aparelho: Alvenaria irregular  
 Material: Granito  
 Tratamento: Picado Em bruto

<b>Identificação: 012</b>	Tipo: Construída	Cronologia:
Descrição: Estrutura em alvenaria irregular de granito picado e em bruto.		
Interpretação: Alicerce da parede este (UE003).		

Aparelho: Alvenaria irregular  
 Material: Granito  
 Tratamento: Picado Em bruto

<b>Identificação: 013</b>	Tipo: Construída	Cronologia:
Descrição: Estrutura em alvenaria irregular de granito picado, com argamassa bege de cal e cimento.		
Interpretação: Parede circular do poço.		

Aparelho: Alvenaria irregular  
 Material: Granito  
 Tratamento: Picado  
 Forma: Argamassa: Cal

<b>Identificação: 014</b>	Tipo: Sedimentar	Cronologia:
Descrição: Camada arenosa, pouco compacta, de cor amarela.		
Interpretação: Enchimento de saibro no tardoz da parede do poço.		

Classes dimensionais	Elementos macro-estruturais		Inclusões
	Litologia	Morfologia	
Areia muito grosseira: M			Matriz: Arenosa
Areia grosseira: M			Compacidade: Pouco compacta
Areia média: G			Côr: Amarela
Areia fina: M			

<b>Identificação: 015</b>	Tipo: Interface de ruptura	Cronologia:
Descrição: Interface de ruptura.		
Interpretação: Vala de fundação da parede este UE003.		



<b>Identificação: 016</b>	Tipo: Sedimentar	Cronologia:
Descrição: Camada arenosa, compacta, de cor castanha escura, com inclusões de material de construção e cerâmicas.		
Interpretação: Enchimento da vala de fundação UE015.		

Classes dimensionais	Elementos macro-estruturais		Inclusões
	Litologia	Morfologia	
Areia muito grosseira: M			Matriz: Arenosa
Areia grosseira: G			Compacidade: Compacta
Areia média: G			Côr: Castanha escura
Areia fina: M			
			Cerâmicas
			Telha
			Tijolo

<b>Identificação: 017</b>	Tipo: Interface de ruptura	Cronologia:
Descrição: Interface de ruptura.		
Interpretação: Vala de fundação de parede divisória (1ª fase).		

<b>Identificação: 018</b>	Tipo: Sedimentar	Cronologia:
Descrição: Camada arenosa, compacta, de cor castanha acinzentada, com inclusões de calhaus e material de construção.		
Interpretação: Enchimento da vala de fundação UE017.		

Classes dimensionais	Elementos macro-estruturais		Inclusões
	Litologia	Morfologia	
Areia muito grosseira: M			Matriz: Arenosa
Areia grosseira: G			Compacidade: Compacta
Areia média: G			Côr: Castanha acinzentada
Areia fina: M			
			Calhaus
			Telha
			Tijolo

<b>Identificação: 019</b>	Tipo: Interface de ruptura	Cronologia:
Descrição: Interface de ruptura.		
Interpretação: Vala de implantação da sepultura 1.		

<b>Identificação: 020</b>	Tipo: Sedimentar	Cronologia:
Descrição: Camada arenosa, compacta, de cor castanha, com nódulos mais claros de saibro.		
Interpretação: Enchimento da sepultura 1.		

Classes dimensionais	Elementos macro-estruturais		Inclusões
	Litologia	Morfologia	
Areia muito grosseira: R			Matriz: Arenosa
Areia grosseira: M			Compacidade: Compacta
Areia média: G			Côr: Castanha
Areia fina: G			
			Saibro

<b>Identificação: 021</b>	Tipo: Interface de ruptura	Cronologia:
Descrição: Interface de ruptura.		
Interpretação: Vala de implantação da sepultura 2.		

<b>Identificação: 022</b>	Tipo: Sedimentar	Cronologia:
Descrição: Camada arenosa, compacta, de cor castanha com nódulos mais claros de saibro.		
Interpretação: Enchimento da sepultura 2.		

Classes dimensionais	Elementos macro-estruturais		Inclusões
	Litologia	Morfologia	
Areia muito grossa: R Areia grossa: M Areia média: G Areia fina: G			Matriz: Arenosa Compacidade: Compacta Côr: Castanha
		Saibro	

<b>Identificação: 023</b>	Tipo: Interface de ruptura	Cronologia:
Descrição: Interface de ruptura.		
Interpretação: Vala de implantação da sepultura 3.		

<b>Identificação: 024</b>	Tipo: Sedimentar	Cronologia:
Descrição: Camada arenosa, compacta, de cor castanha, com nódulos de saibro e inclusões de raízes.		
Interpretação: Enchimento da sepultura 3.		

Classes dimensionais	Elementos macro-estruturais		Inclusões
	Litologia	Morfologia	
Areia muito grossa: M Areia grossa: G Areia média: G Areia fina: M			Matriz: Arenosa Compacidade: Compacta Côr: Castanha
		Raízes Saibro	

<b>Identificação: 025</b>	Tipo: Interface de ruptura	Cronologia:
Descrição: Interface de ruptura.		
Interpretação: Vala de implantação da sepultura 4.		

Trabalhos Arqueológicos da U.A.U.M. / MEMÓRIAS, 82, 2019

**Identificação: 026**

Tipo: Sedimentar

Cronologia:

Descrição: Camada arenosa, compacta, de cor castanha, com nódulos mais claros de saibro e inclusões de pequenos calhaus.

Interpretação: Enchimento da sepultura 4.

Classes dimensionais	Elementos macro-estruturais		Inclusões
	Litologia	Morfologia	
Areia muito grosseira: R			Matriz: Arenosa
Areia grosseira: M			Compacidade: Compacta
Areia média: G		Calhaus	Côr: Castanha
Areia fina: G		Saibro	

**Identificação: 027**

Tipo: Construída

Cronologia:

Descrição: Estrutura retangular em tijolo.

Interpretação: Paredes em tijolo da sepultura 4.

Aparelho: Alvenaria tijolo

Material: Tijolo

**Identificação: 028**

Tipo: Sedimentar

Cronologia:

Descrição: Camada arenosa, compacta, de cor negra.

Interpretação: Bolsa de terra negra.

Classes dimensionais	Elementos macro-estruturais		Inclusões
	Litologia	Morfologia	
Areia muito grosseira: R			Matriz: Arenosa
Areia grosseira: M			Compacidade: Compacta
Areia média: G			Côr: Negra
Areia fina: M			

**Identificação: 029**

Tipo: Interface de ruptura

Cronologia:

Descrição: Interface de ruptura.

Interpretação: Vala de saque para obtenção de saibro.

**Identificação: 030**

Tipo: Sedimentar

Cronologia:

Descrição: Alterite granítica.

Interpretação: Nível de alterite granítica.

Classes dimensionais	Elementos macro-estruturais		Inclusões
	Litologia	Morfologia	
			Matriz:
			Compacidade:
			Côr:

<b>Identificação: 031</b>	Tipo: Interface de ruptura	Cronologia:
Descrição: Interface de ruptura.		
Interpretação: Vala de entulho.		

<b>Identificação: 032</b>	Tipo: Sedimentar	Cronologia:
Descrição: Camada arenosa, compacta, de cor castanha escura, com inclusões de material de construção, calhaus, carvões e cerâmica.		
Interpretação: Enchimento da vala de entulho UE031.		

Classes dimensionais	Elementos macro-estruturais		Inclusões
	Litologia	Morfologia	
Areia muito grossa: M			Matriz: Arenosa
Areia grossa: G			Compacidade: Compacta
Areia média: G			Côr: Castanha escura
Areia fina: G			
			Calhaus
			Carvões
			Cerâmicas
			Telha
			Tijolo

<b>Identificação: 033</b>	Tipo: Interface de ruptura	Cronologia:
Descrição: Interface de ruptura.		
Interpretação: Vala de extração de entulho.		

<b>Identificação: 034</b>	Tipo: Sedimentar	Cronologia:
Descrição: Camada arenosa, compacta, de cor castanha com manchas mais claras de saibro e com inclusões de material de construção, cerâmicas e calhaus.		
Interpretação: Enchimento mais recente da vala de entulho UE033.		

Classes dimensionais	Elementos macro-estruturais		Inclusões
	Litologia	Morfologia	
Areia muito grossa: M			Matriz: Arenosa
Areia grossa: G			Compacidade: Compacta
Areia média: G			Côr: Castanha
			Calhaus
			Cerâmicas
			Telha
			Tijolo
			Saibro

<b>Identificação: 035</b>	Tipo: Sedimentar	Cronologia:
Descrição: Camada arenosa, pouco compacta, de cor castanha escura, com inclusões de calhaus, madeira, material de construção e vidro.		
Interpretação: Enchimento da vala de entulho UE036.		

Classes dimensionais	Elementos macro-estruturais		Inclusões
	Litologia	Morfologia	
Areia muito grossa: G			Matriz: Arenosa
Areia grossa: G			Compacidade: Pouco compacta
Areia média: M			Côr: Castanha escura
			Calhaus
			Mat. Orgânica
			Telha
			Tijolo
			Vidro

<b>Identificação: 036</b>	Tipo: Interface de ruptura	Cronologia:
Descrição: Interface de ruptura.		
Interpretação: Vala de entulho.		

<b>Identificação: 037</b>	Tipo: Interface de ruptura	Cronologia:
Descrição: Interface de ruptura.		
Interpretação: Vala de fundação do poço UE013.		

<b>Identificação: 038</b>	Tipo: Sedimentar	Cronologia:
Descrição: Camada arenosa, pouco compacta, de cor castanha, heterogênea, maioritariamente composta por lixo recente (plásticos, roupas, etc.).		
Interpretação: Enchimento de condenação do poço.		

<b>Classes dimensionais</b>	<b>Elementos macro-estruturais</b>		<b>Inclusões</b>
	<b>Litologia</b>	<b>Morfologia</b>	
Areia muito grosseira: M			Matriz: Arenosa
Areia grosseira: M			Compacidade: Pouco compacta
Areia média: M		Plásticos, roupas	Côr: Castanha

<b>Identificação: 039</b>	Tipo: Interface de ruptura	Cronologia:
Descrição: Interface de ruptura.		
Interpretação: Vale de implantação da sepultura 5.		

<b>Identificação: 040</b>	Tipo: Sedimentar	Cronologia:
Descrição: Camada arenosa, compacta, de cor castanha, com inclusões de calhaus e raízes.		
Interpretação: Enchimento da sepultura 5.		

<b>Classes dimensionais</b>	<b>Elementos macro-estruturais</b>		<b>Inclusões</b>
	<b>Litologia</b>	<b>Morfologia</b>	
Areia muito grosseira: R			Matriz: Arenosa
Areia grosseira: M			Compacidade: Compacta
Areia média: G		Calhaus	Côr: Castanha
Areia fina: M		Raízes	



**Identificação: 041**

Tipo: Sedimentar

Cronologia:

Descrição: Camada arenosa, compacta, de cor castanha, com nódulos mais claros de saibro.

Interpretação: Enchimento do interior da sepultura 4.

Classes dimensionais	Elementos macro-estruturais		Inclusões
	Litologia	Morfologia	
Areia muito grosseira: R Areia grosseira: M Areia média: G Areia fina: G			Matriz: Arenosa Compacidade: Compacta Côr: Castanha
		Saibro	

**Identificação: 042**

Tipo: Sedimentar

Cronologia:

Descrição: Camada arenosa, compacta, de cor castanha, com nódulos mais claros de saibro.

Interpretação: Enchimento do exterior da sepultura 4.

Classes dimensionais	Elementos macro-estruturais		Inclusões
	Litologia	Morfologia	
Areia muito grosseira: R Areia grosseira: M Areia média: G Areia fina: M			Matriz: Arenosa Compacidade: Compacta Côr: Castanha
		Saibro	

**Identificação: 043**

Tipo: Sedimentar

Cronologia:

Descrição: Camada arenosa, compacta, de cor castanha, com nódulos mais claros de saibro e inclusões de pregos.

Interpretação: Enchimento sobre o fundo da sepultura 4.

Classes dimensionais	Elementos macro-estruturais		Inclusões
	Litologia	Morfologia	
Areia muito grosseira: M Areia grosseira: G Areia média: G Areia fina: M			Matriz: Arenosa Compacidade: Muito compacta Côr: Castanha
		Pregos, saibro	

**Identificação: 044**

Tipo: Construída

Cronologia:

Descrição: Estrutura composta por 3 tijolos quadrangulares e calhaus irregulares de granito.

Interpretação: Fundo em tijolo da sepultura 4.

Aparelho: Alvenaria mista

Material: Tijolo

Granito

**Identificação: 045**

Tipo: Construída

Cronologia:

Descrição: Reforço de estrutura em tijolo.

Interpretação: Reforço da caixa da sepultura 4 em tijolo fragmentado.

Material: Tijolo

<b>Identificação: 046</b>	Tipo: Construída	Cronologia:
Descrição: Estrutura composta por elementos de tegulae e tijolos fraturados.		
Interpretação: Cobertura em tegula da sepultura 1.		
	Material: Telha	Tijolo

<b>Identificação: 047</b>	Tipo: Sedimentar	Cronologia:
Descrição: Camada areno-limosa, compacta, de cor acinzentada, com manchas mais claras de limo.		
Interpretação: Enchimento do interior da sepultura 1 (saibro deposto).		

Classes dimensionais	Elementos macro-estruturais		Inclusões
	Litologia	Morfologia	
Areia muito grosseira: R			Matriz: Areno-limosa
Areia grosseira: M		Limo	Compacidade: Compacta
Areia média: G			Côr: Acinzentada
Areia fina: G			

<b>Identificação: 048</b>	Tipo: Construída	Cronologia:
Descrição: Estrutura em alvenaria irregular de granito picado e esculpido, com argamassa bege de areia e cal.		
Interpretação: Parede oeste do edificado.		

	Aparelho: Alvenaria irregular	
	Material: Granito	
	Tratamento: Picado	Em bruto
Forma:	Argamassa: Areia	Cal

<b>Identificação: 049</b>	Tipo: Construída	Cronologia:
Descrição: Estrutura em alvenaria irregular de granito em bruto.		
Interpretação: Alicerce da parede oeste UE048.		

	Aparelho: Alvenaria irregular	
	Material: Granito	
	Tratamento: Em bruto	

<b>Identificação: 050</b>	Tipo: Construída	Cronologia:
Descrição: Estrutura em alvenaria irregular de granito picado e em bruto, com argamassa de cal e areia de cor bege.		
Interpretação: Parede oeste do edificado.		

	Aparelho: Alvenaria irregular	
	Material: Granito	
	Tratamento: Picado	Em bruto
Forma:	Argamassa: Areia	Cal

<b>Identificação: 051</b>	Tipo: Construída	Cronologia:
Descrição: Estrutura em alvenaria irregular de granito em bruto.		
Interpretação: Alicerce da parede oeste UE050.		

Aparelho: Alvenaria irregular  
 Material: Granito  
 Tratamento: Em bruto

<b>Identificação: 052</b>	Tipo: Construída	Cronologia:
Descrição: Estrutura em cimento.		
Interpretação: Parede oeste em betão.		

Forma: Material: Betão  
 Argamassa: Areia Cimento

<b>Identificação: 053</b>	Tipo: Construída	Cronologia:
Descrição: Estrutura em alvenaria irregular de granito picado e em bruto, com argamassa de cal e areia de cor bege.		
Interpretação: Parede este do edificado.		

Forma: Aparelho: Alvenaria irregular  
 Material: Granito  
 Tratamento: Picado Em bruto  
 Argamassa: Areia Cal

<b>Identificação: 054</b>	Tipo: Construída	Cronologia:
Descrição: Estrutura em alvenaria irregular de granito em bruto.		
Interpretação: Alicerce da parede oeste UE053.		

Aparelho: Alvenaria irregular  
 Material: Granito  
 Tratamento: Em bruto

<b>Identificação: 055</b>	Tipo: Construída	Cronologia:
Descrição: Estrutura em alvenaria irregular de granito picado e em bruto, com argamassa de cal e areia de cor bege e revestido por cimento.		
Interpretação: Parede este do edificado.		

Forma: Aparelho: Alvenaria irregular  
 Material: Granito  
 Tratamento: Picado Em bruto  
 Argamassa: Areia Cal

<b>Identificação: 056</b>	Tipo: Construída	Cronologia:
Descrição: Estrutura em alvenaria irregular de granito em bruto.		
Interpretação: Alicerce da parede este UE055.		

Aparelho: Alvenaria irregular  
Material: Granito  
Tratamento: Em bruto

<b>Identificação: 057</b>	Tipo: Construída	Cronologia:
Descrição: Estrutura em alvenaria seca de granito picado e em bruto.		
Interpretação: Muro de limite de propriedade (este).		

Aparelho: Alvenaria seca  
Material: Granito  
Tratamento: Picado Em bruto

<b>Identificação: 058</b>	Tipo: Construída	Cronologia:
Descrição: Estrutura em alvenaria irregular de granito picado e em bruto.		
Interpretação: Parede divisória do edificado, demolida.		

Aparelho: Alvenaria irregular  
Material: Granito  
Tratamento: Picado Em bruto

<b>Identificação: 059</b>	Tipo: Interface de ruptura	Cronologia:
Descrição: Interface de rutura.		
Interpretação: Vale de fundação da parede UE048.		

<b>Identificação: 060</b>	Tipo: Sedimentar	Cronologia:
Descrição: Camada arenosa, compacta, de cor castanha escura, com inclusões de raízes e material de construção.		
Interpretação: Enchimento da vala de fundação UE059.		

Classes dimensionais	Elementos macro-estruturais		Inclusões
	Litologia	Morfologia	
Areia muito grosseira: M			Matriz: Arenosa
Areia grosseira: G			Compacidade: Compacta
Areia média: G			Côr: Castanha escura
Areia fina: M			
			Telha
			Tijolo
			Raízes

<b>Identificação: 061</b>	Tipo: Interface de ruptura	Cronologia:
Descrição: Interface de ruptura.		
Interpretação: Vala de fundação da parede UE050.		

<b>Identificação: 062</b>	Tipo: Sedimentar	Cronologia:
Descrição: Camada arenosa, compacta, de cor castanha escura, com inclusões de raízes e material de construção.		
Interpretação: Enchimento da vala de fundação UE061.		

Classes dimensionais	Elementos macro-estruturais		Inclusões
	Litologia	Morfologia	
Areia muito grossa: G			Matriz: Arenosa
Areia grossa: G			Compacidade: Compacta
Areia média: M		Telha	Côr: Castanha escura
		Tijolo	
		Raízes	

<b>Identificação: 063</b>	Tipo: Interface de ruptura	Cronologia:
Descrição: Interface de ruptura.		
Interpretação: Vala de fundação da parede UE053.		

<b>Identificação: 064</b>	Tipo: Sedimentar	Cronologia:
Descrição: Camada arenosa, compacta, e cor castanha escura, com inclusões de raízes e material de construção.		
Interpretação: Enchimento da vala de fundação UE063.		

Classes dimensionais	Elementos macro-estruturais		Inclusões
	Litologia	Morfologia	
Areia muito grossa: M			Matriz: Arenosa
Areia grossa: G			Compacidade: Compacta
Areia média: G		Telha	Côr: Castanha escura
Areia fina: M		Tijolo	
		Raízes	

<b>Identificação: 065</b>	Tipo: Interface de ruptura	Cronologia:
Descrição: Interface de ruptura.		
Interpretação: Vala de fundação da parede UE055.		



<b>Identificação: 066</b>	Tipo: Sedimentar	Cronologia:
Descrição: Camada arenosa, compacta, de cor castanha escura, com inclusões de raízes e material de construção.		
Interpretação: Enchimento da vala de fundação UE065.		

Classes dimensionais	Elementos macro-estruturais		Inclusões
	Litologia	Morfologia	
Areia muito grosseira: M			Matriz: Arenosa
Areia grosseira: G			Compacidade: Compacta
Areia média: G		Telha	Côr: Castanha escura
Areia fina: M		Tijolo	
		Raízes	

<b>Identificação: 067</b>	Tipo: Interface de ruptura	Cronologia:
Descrição: Interface de ruptura.		
Interpretação: Vala de implantação de rego.		

<b>Identificação: 068</b>	Tipo: Sedimentar	Cronologia:
Descrição: Camada arenosa, compacta, de cor castanha escura, com inclusões de calhaus, material de construção e pequenas manchas de saibro.		
Interpretação: Enchimento do rego UE067.		

Classes dimensionais	Elementos macro-estruturais		Inclusões
	Litologia	Morfologia	
Areia muito grosseira: M			Matriz: Arenosa
Areia grosseira: M			Compacidade: Compacta
Areia média: G		Calhaus	Côr: Castanha escura
Areia fina: G		Telha	
		Tijolo	
		Saibro	

<b>Identificação: 069</b>	Tipo: Construída	Cronologia:
Descrição: Estrutura em alvenaria irregular, compacta por grandes blocos de granito em bruto.		
Interpretação: Alicerce de parede provisória (1ª fase).		

Aparelho: Alvenaria irregular  
Material: Granito  
Tratamento: Em bruto

<b>Identificação: 070</b>	Tipo: Interface de ruptura	Cronologia:
Descrição: Interface de ruptura.		
Interpretação: Vala de implantação da sepultura 15.		

<b>Identificação: 071</b>	Tipo: Sedimentar	Cronologia:
Descrição: Camada arenosa, compacta, de cor castanha, com nódulos mais claros de saibro.		
Interpretação: Enchimento da sepultura 15.		

<b>Classes dimensionais</b>	<b>Elementos macro-estruturais</b>		<b>Inclusões</b>
	<b>Litologia</b>	<b>Morfologia</b>	
Areia muito grosseira: R			Matriz: Arenosa
Areia grosseira: M		Saibro	Compacidade: Compacta
Areia média: G			Côr: Castanha
Areia fina: M			

<b>Identificação: 072</b>	Tipo: Interface de ruptura	Cronologia:
Descrição: Interface de ruptura.		
Interpretação: Vala de entulho.		

<b>Identificação: 073</b>	Tipo: Sedimentar	Cronologia:
Descrição: Camada arenosa, compacta, de cor castanha escura, com nódulos de saibro.		
Interpretação: Enchimento da vala de entulho UE072.		

<b>Classes dimensionais</b>	<b>Elementos macro-estruturais</b>		<b>Inclusões</b>
	<b>Litologia</b>	<b>Morfologia</b>	
Areia muito grosseira: R			Matriz: Arenosa
Areia grosseira: M		Saibro	Compacidade: Compacta
Areia média: G			Côr: Castanha escura
Areia fina: M			

<b>Identificação: 074</b>	Tipo: Interface de ruptura	Cronologia:
Descrição: Interface de ruptura.		
Interpretação: Vala de implantação da sepultura 13.		

<b>Identificação: 075</b>	Tipo: Sedimentar	Cronologia:
Descrição: Camada arenosa, compacta, de cor castanha, com nódulos mais claros de saibro.		
Interpretação: Enchimento da sepultura 13.		

<b>Classes dimensionais</b>	<b>Elementos macro-estruturais</b>		<b>Inclusões</b>
	<b>Litologia</b>	<b>Morfologia</b>	
Areia muito grosseira: R			Matriz: Arenosa
Areia grosseira: M		Saibro	Compacidade: Compacta
Areia média: G			Côr: Castanha
Areia fina: M			

<b>Identificação: 076</b>	Tipo: Interface de ruptura	Cronologia:
Descrição: Interface de ruptura.		
Interpretação: Vala de implantação da sepultura 16.		

<b>Identificação: 077</b>	Tipo: Construída	Cronologia:
Descrição: Estrutura em alvenaria irregular composta por tijolos e tegulae em forma de caixa retangular.		
Interpretação: Caixa em tijolo da sepultura 16.		
Aparelho: Alvenaria irregular		
Material: Tijolo		

<b>Identificação: 078</b>	Tipo: Sedimentar	Cronologia:
Descrição: Camada arenosa, compacta, de cor castanha, com nódulos mais claros de saibro.		
Interpretação: Enchimento do interior da sepultura 16.		

Classes dimensionais	Elementos macro-estruturais		Inclusões
	Litologia	Morfologia	
Areia muito grosseira: R			Matriz: Arenosa
Areia grosseira: M			Compacidade: Compacta
Areia média: G		Saibro	Côr: Castanha
Areia fina: M			

<b>Identificação: 079</b>	Tipo: Interface de ruptura	Cronologia:
Descrição: Interface de ruptura.		
Interpretação: Vala de implantação da sepultura 12.		

<b>Identificação: 080</b>	Tipo: Sedimentar	Cronologia:
Descrição: Camada arenosa, compacta, de cor castanha, com nódulos mais claros de saibro e inclusões de raízes.		
Interpretação: Enchimento da sepultura 12.		

Classes dimensionais	Elementos macro-estruturais		Inclusões
	Litologia	Morfologia	
Areia muito grosseira: R			Matriz: Arenosa
Areia grosseira: M			Compacidade: Compacta
Areia média: G		Raízes	Côr: Castanha
Areia fina: M		Saibro	

<b>Identificação: 081</b>	Tipo: Interface de ruptura	Cronologia:
Descrição: Interface de ruptura.		
Interpretação: Vala de implantação da sepultura 11.		

<b>Identificação: 082</b>	Tipo: Sedimentar	Cronologia:
Descrição: Camada arenosa, compacta, de cor castanha, com nódulos de saibro e inclusões de calhaus e raízes.		
Interpretação: Enchimento da sepultura 11.		

<b>Classes dimensionais</b>	<b>Elementos macro-estruturais</b>		<b>Inclusões</b>
	<b>Litologia</b>	<b>Morfologia</b>	
Areia muito grosseira: R			Matriz: Arenosa
Areia grosseira: M			Compacidade: Compacta
Areia média: G			Côr: Castanha
Areia fina: M		Calhaus Raízes Saibro	

<b>Identificação: 083</b>	Tipo: Interface de ruptura	Cronologia:
Descrição: Interface de ruptura.		
Interpretação: Vala de implantação da sepultura 14.		

<b>Identificação: 084</b>	Tipo: Sedimentar	Cronologia:
Descrição: Camada arenosa, compacta, de cor castanha, com nódulos de saibro e inclusões de raízes.		
Interpretação: Enchimento da sepultura 14.		

<b>Classes dimensionais</b>	<b>Elementos macro-estruturais</b>		<b>Inclusões</b>
	<b>Litologia</b>	<b>Morfologia</b>	
Areia muito grosseira: M			Matriz: Arenosa
Areia grosseira: G			Compacidade: Compacta
Areia média: G			Côr: Castanha
Areia fina: M		Raízes Saibro	

<b>Identificação: 085</b>	Tipo: Interface de ruptura	Cronologia:
Descrição: Interface de ruptura.		
Interpretação: Vala de implantação da sepultura 9.		

<b>Identificação: 086</b>	Tipo: Sedimentar	Cronologia:
Descrição: Camada arenosa, compacta, de cor castanha, com nódulos de saibro e inclusões de calhaus e raízes.		
Interpretação: Enchimento da sepultura 9.		

Classes dimensionais	Elementos macro-estruturais		Inclusões
	Litologia	Morfologia	
Areia muito grosseira: M			Matriz: Arenosa
Areia grosseira: G			Compacidade: Compacta
Areia média: G		Calhaus	Côr: Castanha
Areia fina: M		Raízes	
		Saibro	

<b>Identificação: 087</b>	Tipo: Interface de ruptura	Cronologia:
Descrição: Interface de ruptura.		
Interpretação: Vala de implantação do rego UE088.		

<b>Identificação: 088</b>	Tipo: Sedimentar	Cronologia:
Descrição: Camada areno-limosa, compacta, de cor acinzentada.		
Interpretação: Enchimento do rego UE087.		

Classes dimensionais	Elementos macro-estruturais		Inclusões
	Litologia	Morfologia	
Areia grosseira: R			Matriz: Areno-limosa
Areia média: M			Compacidade: Compacta
Areia fina: G			Côr: Acinzentada
Limo: G			

<b>Identificação: 089</b>	Tipo: Interface de ruptura	Cronologia:
Descrição: Interface de ruptura.		
Interpretação: Vala de implantação da sepultura 8.		

<b>Identificação: 090</b>	Tipo: Sedimentar	Cronologia:
Descrição: Camada arenosa, compacta, de cor castanha clara, com inclusões de raízes e nódulos de saibro.		
Interpretação: Enchimento da sepultura 8.		

Classes dimensionais	Elementos macro-estruturais		Inclusões
	Litologia	Morfologia	
Areia muito grosseira: M			Matriz: Arenosa
Areia grosseira: G			Compacidade: Compacta
Areia média: G		Raízes	Côr: Castanha clara
Areia fina: M		Saibro	

<b>Identificação: 091</b>	Tipo: Interface de ruptura	Cronologia:
Descrição: Interface de ruptura.		
Interpretação: Vala de saque da sepultura 8.		

<b>Identificação: 092</b>	Tipo: Sedimentar	Cronologia:
Descrição: Camada arenosa, pouco compacta, de cor preta, com inclusões de calhaus, cerâmicas, ossos, material orgânico, material de construção e raízes.		
Interpretação: Enchimento da vala de saque UE091.		

Classes dimensionais	Elementos macro-estruturais		Inclusões
	Litologia	Morfologia	
Areia muito grossa: M			Matriz: Arenosa
Areia grossa: G			Compacidade: Pouco compacta
Areia média: G			Côr: Preta
Areia fina: M			Calhaus
			Carvões
			Cerâmicas
			Ossos
			Mat. Orgânica
			Telha
			Tijolo
			Raízes

<b>Identificação: 093</b>	Tipo: Interface de ruptura	Cronologia:
Descrição: Interface de ruptura.		
Interpretação: Vala de implantação da sepultura 10.		

<b>Identificação: 094</b>	Tipo: Sedimentar	Cronologia:
Descrição: Camada arenosa, compacta, de cor castanha, com nódulos mais claros de saibro e inclusões de calhaus e raízes.		
Interpretação: Enchimento da sepultura 10.		

Classes dimensionais	Elementos macro-estruturais		Inclusões
	Litologia	Morfologia	
Areia muito grossa: M			Matriz: Arenosa
Areia grossa: G			Compacidade: Compacta
Areia média: G			Côr: Castanha
Areia fina: M			Calhaus
			Raízes
			Saibro

<b>Identificação: 095</b>	Tipo: Sedimentar	Cronologia:
Descrição: Camada arenosa, compacta, de cor castanha, com pontos amarelos de saibro e com inclusões de calhaus e raízes.		
Interpretação: Enchimento da sepultura 20.		

Classes dimensionais	Elementos macro-estruturais		Inclusões
	Litologia	Morfologia	
Areia muito grossa: M			Matriz: Arenosa
Areia grossa: M			Compacidade: Compacta
Areia média: G			Côr: Castanha
Areia fina: M			Calhaus
			Raízes
			Saibro



<b>Identificação: 096</b>	Tipo: Sedimentar	Cronologia:
Descrição: Camada arenosa, compacta, de cor castanha, com inclusões de calhaus e raízes.		
Interpretação: Enchimento de nivelamento sobre UE110.		

<b>Classes dimensionais</b>	<b>Elementos macro-estruturais</b>		<b>Inclusões</b>
	<b>Litologia</b>	<b>Morfologia</b>	
Areia muito grosseira: R			Matriz: Arenosa
Areia grosseira: M			Compacidade: Compacta
Areia média: G		Calhaus	Côr: Castanha
Areia fina: G		Raízes	

<b>Identificação: 097</b>	Tipo: Sedimentar	Cronologia:
Descrição: Camada arenosa, compacta, de cor castanha clara, com nódulos amarelos de saibro e inclusões de raízes, tijolos e calhaus.		
Interpretação: Enchimento da vala de saque da sepultura 8.		

<b>Classes dimensionais</b>	<b>Elementos macro-estruturais</b>		<b>Inclusões</b>
	<b>Litologia</b>	<b>Morfologia</b>	
Areia muito grosseira: M			Matriz: Arenosa
Areia grosseira: M			Compacidade: Compacta
Areia média: G		Tijolo	Côr: Castanha clara
Areia fina: M		Raízes	
		Saibro	

<b>Identificação: 098</b>	Tipo: Sedimentar	Cronologia:
Descrição: Camada arenosa, compacta, de cor castanha com pontos amarelos de saibro e inclusões de raízes e areia.		
Interpretação: Enchimento da sepultura 19.		

<b>Classes dimensionais</b>	<b>Elementos macro-estruturais</b>		<b>Inclusões</b>
	<b>Litologia</b>	<b>Morfologia</b>	
Areia muito grosseira: M			Matriz: Arenosa
Areia grosseira: M			Compacidade: Compacta
Areia média: G		Areia	Côr: Castanha
Areia fina: M		Raízes	
		Saibro	

<b>Identificação: 099</b>	Tipo: Sedimentar	Cronologia:
Descrição: Camada arenosa, compacta, de cor castanha escura, com manchas amarelas de saibro e com inclusões de raízes.		
Interpretação: Enchimento da vala de extração de saibro UE107.		

<b>Classes dimensionais</b>	<b>Elementos macro-estruturais</b>		<b>Inclusões</b>
	<b>Litologia</b>	<b>Morfologia</b>	
Areia muito grosseira: R			Matriz: Arenosa
Areia grosseira: M			Compacidade: Compacta
Areia média: G		Raízes	Côr: Castanha escura
Areia fina: G		Saibro	

<b>Identificação: 100</b>	Tipo: Sedimentar	Cronologia:
Descrição: Camada arenosa, compacta, de cor castanha escura, com inclusões de raízes.		
Interpretação: Bolsa de terra castanha escura.		

<b>Classes dimensionais</b>	<b>Elementos macro-estruturais</b>		<b>Inclusões</b>
-----------------------------	------------------------------------	--	------------------

Areia muito  
grosseira: R  
Areia grosseira: M  
Areia média: G  
Areia fina: M

**Litologia**

**Morfologia**

Raízes

Matriz: Arenosa  
Compacidade: Compacta  
Côr: Castanha escura

Trabalhos Arqueológicos da U.A.U.M. / MEMÓRIAS, 82, 2019

<b>Identificação: 101</b>	Tipo: Interface de ruptura	Cronologia:
Descrição: Interface de ruptura.		
Interpretação: Vala de implantação da sepultura 19.		

<b>Identificação: 102</b>	Tipo: Interface de ruptura	Cronologia:
Descrição: Interface de ruptura.		
Interpretação: Vala de implantação da sepultura 20.		

<b>Identificação: 103</b>	Tipo: Interface de ruptura	Cronologia:
Descrição: Interface de ruptura.		
Interpretação: Vala de implantação da sepultura 18.		

<b>Identificação: 104</b>	Tipo: Sedimentar	Cronologia:
Descrição: Camada arenosa, compacta, de cor castanha com inclusões de raízes.		
Interpretação: Enchimento da sepultura 18.		

<b>Classes dimensionais</b>	<b>Elementos macro-estruturais</b>		<b>Inclusões</b>
	<b>Litologia</b>	<b>Morfologia</b>	
Areia muito grosseira: R			Matriz: Arenosa
Areia grosseira: M		Raízes	Compacidade: Compacta
Areia média: G			Côr: Castanha
Areia fina: G			

<b>Identificação: 105</b>	Tipo: Sedimentar	Cronologia:
Descrição: Camada arenosa, muito compacta, de cor bege.		
Interpretação: Enchimento exterior da sepultura 8.		

<b>Classes dimensionais</b>	<b>Elementos macro-estruturais</b>		<b>Inclusões</b>
	<b>Litologia</b>	<b>Morfologia</b>	
Areia muito grosseira: R			Matriz: Arenosa
Areia grosseira: M			Compacidade: Muito compacta
Areia média: G			Côr: Bege
Areia fina: M			

<b>Identificação: 106</b>	Tipo: Construída	Cronologia:
Descrição: Estrutura em alvenaria irregular de tijolos que conforma uma caixa retangular.		
Interpretação: Parede de tijolo da sepultura 8.		

Aparelho: Alvenaria irregular  
Material: Tijolo

<b>Identificação: 107</b>	Tipo: Interface de ruptura	Cronologia:
Descrição: Interface de ruptura.		
Interpretação: Vala para extração de saibro.		

<b>Identificação: 108</b>	Tipo: Sedimentar	Cronologia:
Descrição: Camada arenosa, compacta, de cor castanha clara.		
Interpretação: Enchimento do interior da sepultura 8.		

Classes dimensionais	Elementos macro-estruturais		Inclusões
Areia muito grosseira: R Areia grosseira: M Areia média: G Areia fina: M	<b>Litologia</b>	<b>Morfologia</b>	Matriz: Arenosa Compacidade: Compacta Côr: Castanha clara

<b>Identificação: 109</b>	Tipo: Sedimentar	Cronologia:
Descrição: Camada arenosa, pouco compacta, de cor castanha escura.		
Interpretação: Enchimento homogêneo de cor castanha escura.		

Classes dimensionais	Elementos macro-estruturais		Inclusões
Areia muito grosseira: R Areia grosseira: M Areia média: G Areia fina: G	<b>Litologia</b>	<b>Morfologia</b>	Matriz: Arenosa Compacidade: Pouco compacta Côr: Castanha escura

<b>Identificação: 110</b>	Tipo: Sedimentar	Cronologia:
Descrição: Camada arenosa, compacta, de cor bege, com nódulos de saibro.		
Interpretação: Enchimento homogêneo de cor bege.		

Classes dimensionais	Elementos macro-estruturais		Inclusões
Areia muito grosseira: R Areia grosseira: M Areia média: G	<b>Litologia</b>	<b>Morfologia</b>	Matriz: Arenosa Compacidade: Compacta Côr: Bege
		Saibro	

<b>Identificação: 111</b>	Tipo: Construída	Cronologia:
Descrição: Tijolos fragmentados dispostos horizontalmente sobre as paredes da sepultura 8.		
Interpretação: Cobertura sobre parede da sepultura 8.		

Aparelho: Alvenaria irregular  
Material: Tijolo

<b>Identificação: 112</b>	Tipo: Construída	Cronologia:
Descrição: Estrutura em alvenaria irregular constituída por telhas reaproveitadas dispostas horizontalmente que conformam o leito da sepultura 8.		
Interpretação: Fundo em tijolo da sepultura 8.		

Aparelho: Alvenaria irregular  
Material: Tijolo

<b>Identificação: 113</b>	Tipo: Sedimentar	Cronologia:
Descrição: Camada arenosa, pouco compacta, de cor negra, com inclusões de raízes.		
Interpretação: Bolsa de terra negra.		

Classes dimensionais	Elementos macro-estruturais		Inclusões
	Litologia	Morfologia	
Areia muito grosseira: R			Matriz: Arenosa
Areia grosseira: M			Compacidade: Pouco compacta
Areia média: G			Côr: Preta
Areia fina: G		Raízes	

<b>Identificação: 114</b>	Tipo: Sedimentar	Cronologia:
Descrição: Camada arenosa, muito compacta, de cor bege, com manchas alaranjadas de opus signinum.		
Interpretação: Enchimento de opus signinum e argamassa.		

Classes dimensionais	Elementos macro-estruturais		Inclusões
	Litologia	Morfologia	
Areia muito grosseira: M			Matriz: Arenosa
Areia grosseira: G			Compacidade: Muito compacta
Areia média: G			Côr: Bege
Areia fina: M		Argamassa	
		Opus signinum	

<b>Identificação: 115</b>	Tipo: Interface de ruptura	Cronologia:
Descrição: Interface de ruptura.		
Interpretação: Vala de implantação da sepultura 17.		

<b>Identificação: 116</b>	Tipo: Sedimentar	Cronologia:
Descrição: Camada arenosa, compacta, de cor bege, com nódulos de saibro e inclusões de raízes.		
Interpretação: Enchimento da sepultura 17.		

<b>Classes dimensionais</b>	<b>Elementos macro-estruturais</b>		<b>Inclusões</b>
	<b>Litologia</b>	<b>Morfologia</b>	
Areia muito grosseira: R			Matriz: Arenosa
Areia grosseira: M			Compacidade: Compacta
Areia média: G		Raízes	Côr: Bege
Areia fina: M		Saibro	

<b>Identificação: 117</b>	Tipo: Interface de ruptura	Cronologia:
Descrição: Interface de ruptura.		
Interpretação: Vala de implantação da sepultura 22.		

<b>Identificação: 118</b>	Tipo: Sedimentar	Cronologia:
Descrição: Camada arenosa, compacta, de cor bege, com nódulos de saibro e inclusões de raízes.		
Interpretação: Enchimento da sepultura 22.		

<b>Classes dimensionais</b>	<b>Elementos macro-estruturais</b>		<b>Inclusões</b>
	<b>Litologia</b>	<b>Morfologia</b>	
Areia muito grosseira: R			Matriz: Arenosa
Areia grosseira: M			Compacidade: Compacta
Areia média: G		Raízes	Côr: Bege
Areia fina: M		Saibro	

<b>Identificação: 119</b>	Tipo: Interface de ruptura	Cronologia:
Descrição: Interface de ruptura		
Interpretação: Vala de implantação da sepultura 7.		

<b>Identificação: 120</b>	Tipo: Sedimentar	Cronologia:
Descrição: Camada arenosa, pouco compacta, de cor bege, com inclusões de carvões, calhaus, material de construção, raízes e escória.		
Interpretação: Enchimento da vala de saque UE127.		

<b>Classes dimensionais</b>	<b>Elementos macro-estruturais</b>		<b>Inclusões</b>
	<b>Litologia</b>	<b>Morfologia</b>	
Areia muito grosseira: M			Matriz: Arenosa
Areia grosseira: G			Compacidade: Pouco compacta
Areia média: M		Carvões	Côr: Bege
Areia fina: R		Telha	
		Tijolo	
		Raízes	
		Escória	



<b>Identificação: 121</b>	Tipo: Sedimentar	Cronologia:
Descrição: Camada arenosa, compacta, de cor bege, com nódulos de saibro e inclusões de raízes.		
Interpretação: Enchimento da sepultura 7.		

<b>Classes dimensionais</b>	<b>Elementos macro-estruturais</b>		<b>Inclusões</b>
	<b>Litologia</b>	<b>Morfologia</b>	
Areia muito grosseira: R			Matriz: Arenosa
Areia grosseira: M			Compacidade: Compacta
Areia média: G		Raízes	Côr: Bege
Areia fina: M		Saibro	

<b>Identificação: 122</b>	Tipo: Interface de ruptura	Cronologia:
Descrição: Interface de ruptura.		
Interpretação: Vala de implantação da sepultura 21.		

<b>Identificação: 123</b>	Tipo: Sedimentar	Cronologia:
Descrição: Camada arenosa, compacta, de cor bege, com nódulos de saibro e inclusões de raízes.		
Interpretação: Enchimento da sepultura 21.		

<b>Classes dimensionais</b>	<b>Elementos macro-estruturais</b>		<b>Inclusões</b>
	<b>Litologia</b>	<b>Morfologia</b>	
Areia muito grosseira: R			Matriz: Arenosa
Areia grosseira: M			Compacidade: Compacta
Areia média: G		Raízes	Côr: Bege
Areia fina: M		Saibro	

<b>Identificação: 124</b>	Tipo: Interface de ruptura	Cronologia:
Descrição: Interface de ruptura.		
Interpretação: Vala de implantação da sepultura 6.		

<b>Identificação: 125</b>	Tipo: Sedimentar	Cronologia:
Descrição: Camada arenosa, compacta, de cor bege, com nódulos de saibro e inclusões de raízes.		
Interpretação: Enchimento da sepultura 6.		

<b>Classes dimensionais</b>	<b>Elementos macro-estruturais</b>		<b>Inclusões</b>
	<b>Litologia</b>	<b>Morfologia</b>	
Areia muito grosseira: R			Matriz: Arenosa
Areia grosseira: M			Compacidade: Compacta
Areia média: G		Raízes	Côr: Bege
Areia fina: M		Saibro	

<b>Identificação: 126</b>	Tipo: Sedimentar	Cronologia:
Descrição: Camada arenosa, compacta, de cor bege, com nódulos de saibro e inclusões de raízes.		
Interpretação: Enchimento da sepultura 23.		

<b>Classes dimensionais</b>	<b>Elementos macro-estruturais</b>		<b>Inclusões</b>
Areia muito grossa: R Areia grossa: M Areia média: G Areia fina: M	<b>Litologia</b>	<b>Morfologia</b>	Matriz: Arenosa Compacidade: Compacta Côr: Bege
		Raízes Saibro	

<b>Identificação: 127</b>	Tipo: Interface de ruptura	Cronologia:
Descrição: Interface de ruptura.		
Interpretação: Vala de saque da sepultura 7.		

<b>Identificação: 128</b>	Tipo: Sedimentar	Cronologia:
Descrição: Camada areno-limosa, pouco compacta, de cor acinzentada.		
Interpretação: Mancha acinzentada no canto este da sepultura 8.		

<b>Classes dimensionais</b>	<b>Elementos macro-estruturais</b>		<b>Inclusões</b>
Areia grossa: M Areia média: G Areia fina: G Limo: M	<b>Litologia</b>	<b>Morfologia</b>	Matriz: Areno-limosa Compacidade: Pouco compacta Côr: Acinzentada

<b>Identificação: 129</b>	Tipo: Sedimentar	Cronologia:
Descrição: Camada arenosa, compacta, de cor esbranquiçada.		
Interpretação: Fundo da sepultura 7.		

<b>Classes dimensionais</b>	<b>Elementos macro-estruturais</b>		<b>Inclusões</b>
Areia grossa: M Areia média: G Areia fina: M	<b>Litologia</b>	<b>Morfologia</b>	Matriz: Arenosa Compacidade: Compacta Côr: Esbranquiçada

<b>Identificação: 130</b>	Tipo: Interface de ruptura	Cronologia:
Descrição: Interface de ruptura.		
Interpretação: Vala de implantação da sepultura 23.		

<b>Identificação: 131</b>	Tipo: Sedimentar	Cronologia:
Descrição: Camada arenosa, pouco compacta, de cor castanha escura, com inclusões de calhaus, carvões, material de construção, raízes e escória.		
Interpretação: Enchimento da vala de saque UE127.		

Classes dimensionais	Elementos macro-estruturais		Inclusões
	Litologia	Morfologia	
Areia muito grosseira: R Areia grosseira: M Areia média: G Areia fina: M			Matriz: Arenosa Compacidade: Pouco compacta Côr: Castanha escura
		Calhaus Carvões Telha Tijolo Raízes Escória	

<b>Identificação: 132</b>	Tipo: Construída	Cronologia:
Descrição: Estrutura em alvenaria irregular de tijolos dispostos horizontalmente que conformam o fundo da sepultura 1.		
Interpretação: Fundo em tijolo da sepultura 1.		

Aparelho: Alvenaria irregular  
Material: Tijolo

<b>Identificação: 133</b>	Tipo: Interface de ruptura	Cronologia:
Descrição: Interface de rutura.		
Interpretação: Vala de implantação do muro em betão UE052.		

<b>Identificação: 134</b>	Tipo: Sedimentar	Cronologia:
Descrição: Camada arenosa, compacta, de cor castanha acinzentada, com inclusões de calhaus, raízes, material de construção e cerâmicas.		
Interpretação: Enchimento da vala de extração de saibro UE033.		

Classes dimensionais	Elementos macro-estruturais		Inclusões
	Litologia	Morfologia	
Areia muito grosseira: M Areia grosseira: G Areia média: G Areia fina: M			Matriz: Arenosa Compacidade: Compacta Côr: Castanha acinzentada
		Calhaus Cerâmicas Telha Tijolo Raízes	

<b>Identificação: 135</b>	Tipo: Construída	Cronologia:
Descrição: Estrutura em alvenaria irregular de granito picado e em bruto.		
Interpretação: Alicerce da parede norte do edificado UE002.		

Aparelho: Alvenaria irregular  
Material: Granito  
Tratamento: Picado  
Em bruto

**Identificação: 136**

Tipo: Interface de ligação

Cronologia:

Descrição: Interface de ligação.

Interpretação: Interface de ligação entre as paredes UEs048 e 058.

**Identificação: 137**

Tipo: Interface de ligação

Cronologia:

Descrição: Interface de ligação.

Interpretação: Interface de ligação entre as paredes UEs005 e 050.

Trabalhos Arqueológicos da U.A.U.M. / MEMÓRIAS, 82, 2019

**10 Anexos (CD.ROM)**

Trabalhos Arqueológicos da U.A.U.M. / MEMÓRIAS, 82, 2019