

VOLUME III

O Vidro Romano no Noroeste Peninsular.
Um olhar a partir de *Bracara Augusta*.

Mário Rui Mendes Dias da Cruz

UMinho | 2009



Universidade do Minho
Instituto de Ciências Sociais

Mário Rui Mendes Dias da Cruz

O Vidro Romano no Noroeste Peninsular.
Um olhar a partir de *Bracara Augusta*

Volume III

Dados arqueométricos
Catálogo de vidros

Junho de 2009



Universidade do Minho
Instituto de Ciências Sociais

Mário Rui Mendes Dias da Cruz

**O Vidro Romano no Noroeste Peninsular.
Um olhar a partir de *Bracara Augusta***

Volume III

**Dados arqueométricos
Catálogo de vidros**

Tese de Doutoramento em Arqueologia,
área de conhecimento de Materiais e Tecnologias.

Trabalho efectuado sob a orientação da
Professora Doutora Maria Manuela dos Reis Martins
Professor Doutor Ángel Fuentes Dominguez

É AUTORIZADA A REPRODUÇÃO PARCIAL DESTA TESE
APENAS PARA EFEITOS DE INVESTIGAÇÃO, MEDIANTE
DECLARAÇÃO ESCRITA DO INTERESSADO QUE A TAL SE COMPROMETE

Mário da Cruz

**O Vidro Romano no Noroeste Peninsular.
Um olhar a partir de *Bracara Augusta***

Volume III

**Dados Arqueométricos
Catálogo de vidros**

Tese de Doutoramento em Arqueologia,
área de conhecimento de Materiais e Tecnologias.

Orientadores:

Professora Doutora Maria Manuela dos Reis Martins

Professor Doutor Ángel Fuentes Dominguez

Universidade do Minho
Instituto de Ciências Sociais

Braga 2009

Índice volume III

Vol. I: O Vidro Romano no Noroeste Peninsular

Vol. II: Manual de formas. Vidros do Noroeste Peninsular

Vol. III: Dados arqueométricos e catálogo de vidros.

1. Dados arqueométricos	5
1.1. Listas de amostras.....	7
1.1.1. Lista de amostras por sítios arqueológicos	7
1.1.2. Lista de amostras por formas, cores e cronologias	10
1.1.2. Lista de amostras por grupos de composição química	13
1.2. Composição química dos vidros do NOP.....	17
1.2.1. Análises IRAMAT, Orleães	17
1.2.2. Análises DQAGG Madrid	21
1.3. Grupos e subgrupos de composição química.....	29
1.3.1. Análises IRAMAT.....	29
1.3.2. Análises DQAGG Madrid	35
2. Catálogo de vidros	53
2.1. Organização do catálogo	55
2.1.1. Sítios arqueológicos mencionados	57
2.1.2. Abreviaturas usadas.....	60
2.1.3. Esquema de apresentação.....	60
2.2. Os vidros do NOP por ordem alfabética de sítios arqueológicos.....	61
AQ: Aquis Querquennis	61
Ara: Arancedo	62
Arm: Armea.....	62
Ast: Astorga (Asturica Augusta)	63
Ave: Avelãs.....	82
Ban: Banhos de Riocaldo.....	82
Bei: Beiral	86
Bra: Braga (<i>Bracara Augusta</i>).....	87
Brit: Briteiros.....	269
Cac: Cacabelos.....	271
Cal: Caldas de Reis	271
Cas: Castromao	274
Cha: Chaves.....	274
Cid: Cidadela.....	277
Coa: Coaña.....	278
Cod: Codes.....	278
Cor: A Corunha	279
Coto: Coto da Pena.....	281

Cra: Cramanchão	281
Cro: Croca	282
Cur: Curalha	283
Fac: Monte do Facho.....	283
Ger: Geraz do Lima	283
Gij: Gijon	284
Jou: Joubreia.....	284
Lan: Lancia.....	286
Lanz: La lanzada.....	291
Leo: León.....	293
Lla: Llagú	296
Luc: Lucenza.....	296
Lug: Lugo (<i>Lucus Augusti</i>)	297
Mar: Marialba de la Ribera.....	314
Moz: Mozinho	314
Mur: Murça	317
Nov: Noville	317
Par: Paredes.....	317
Pen: Penadominga.....	321
Ret: Retorta	321
Ros: Rosinos de Vidriales	322
Rub: Rubias.....	325
Sam: Samartín.....	326
San: Santomé	327
Sen: Sendim	335
Sol: Soldán.....	335
STor: S. Torcato	337
Tor: Toralla	338
Tre: Santa Trega	341
Tui: Tui	342
Vdg: Viladonga	345
Ver: Veranes.....	355
Vig: Vigo.....	360

1. Datos arqueométricos

1.1. Listas de amostras

1.1.1. Lista de amostras por sítios arqueológicos, com correspondência ao contexto arqueológico, forma e nº de catálogo

Braga – Museu de Arqueologia D. Diogo de Sousa

Nº	contexto arqueológico	fragmento/forma	Nº catálogo
Bra01	Max x	Taça canelada	Não catalogado
Bra02	Tb2b =5=	LMI: Prato	Não catalogado
Bra03	SG505 =17=	Vidro soprado	Não catalogado
Bra04	T54 =2=	Copo de paredes finas e base maciça	Não catalogado
Bra05	T102 =7=	Copo de paredes finas	Não catalogado
Bra06	FUJ.H12/267799	Taça tronco-cónica	BraFUJ048
Bra07	Carv.68 =5=	Copo com cabuchões (corpo)	BraCARV363
Bra07a	Carv.68 =5=	Copo com cabuchões (cabuchão)	Não catalogado
Bra08	FUJ.J14 =0=	Copo com cabuchões	Não catalogado
Bra08a	FUJ.J14 =0=	Copo com cabuchões (cabuchão)	Não catalogado
Bra09	FUJ.I20 =70=	Base hexagonal	Não catalogado
Bra10	A5H (06)	Taça hemisférica de fios aplicados	Não catalogado
Bra11	Max Q2	Taça arqueada de perfil em S	Não catalogado
Bra12	Carv.39 =8=	Taça arqueada com abrasão	BraCARV221
Bra13	Tb2b =5=	Taça cilíndrica incolor com fios	Não catalogado
Bra14	Max x	Taça campanulada lisa	Não catalogado
Bra15	Max x	Taça campanulada com fios aplicados	Não catalogado
Bra16	Carv.87 =26=	Taça campanulada canelada	Não catalogado
Bra17	Cvl.79 =02=	Taça campanulada com fios brancos	BraCVL062
Bra17w		Fio branco	BraCVL062
Bra18	Cvl.98 =02=	Base com argola metálica	Não catalogado
Bra19	Cvl.94 =07=	Boião pequeno de bordo dobrado	Não catalogado
Bra20	FUJ.Q22 =39=	Boião de bordo em aba horizontal	Não catalogado
Bra21	Max x	Boião de bordo em aba oblíqua	Não catalogado
Bra22	T186 =74=	Garrafa quadrangular	Não catalogado
Bra23	Max Q2	Jarro com cordão da mesma cor	Não catalogado
Bra24	Carv.67 =2=	Jarro com cordão de cor diferente	Não catalogado
Bra24a	Carv.67 =2=	Cordão de jarro	Não catalogado
Bra25	FCB 01 =70=	Unguentário	Não catalogado
Bra26	FUJ.L13 =108=	Vidro bruto	Não catalogado
Bra27	A35 =85=	Vidro bruto	Não catalogado
Bra28	RA55/2 =33=	Vidro bruto	Não catalogado
Bra29	CSF7 (4)	Vidro bruto	Não catalogado
Bra30	RDA n42/56 =2002=	Pasta de vidro (tesselas)	Não catalogado
Bra31	FUJ Q23 =113=	Vidro bruto	Não catalogado
Bra32	FUJ.Q18 =0=	Vidro bruto	Não catalogado
Bra33	FUJ Q23 =113=	Escória de vidro	Não catalogado
Bra34	FUJ.Q18 =81=	Vidro bruto (forno)	Não catalogado
Bra35	T66	Vidraça	Não catalogado
Bra36	ACN Sep.1/	Conteúdo de jarro (MDDS:1994.730)	
Bra37-39: anulados			
Bra40	Fujacal	Vidro bruto (forno)	Não catalogado
Bra41 e 42: anulados			

Bra43	Bra05TrPSN500	Taça hemisférica (fio)	Não catalogado
Bra44	Bra86CARV=3075=	Taça campanulada lisa	Não catalogado
Bra45: anulado			
Bra46	BRA77H5E=0008=	<i>Diatreta</i>	BraCCC11
Bra47	BRA97, T180=58=	Taça "Helenística"	BraT158
Bra48	BRA MAX.X	Taça convexa marmórea	BraMAX38
Bra49	BRA96ALB.L2	Taça de perfil cerâmico	BraALB093
Bra50	BRA97T113, UE173	Taça de perfil cerâmico	BraT154
Bra51	BRA97ALB.E8-93/94	LMI: Prato lapidado	BraALB093
Bra52	BRA01FCB-D2	Taça canelada soprada em molde	BraFCB10
Bra53	BRA95ALB.C4=535=	Taça "Hofheim"	BraALB021
Bra54	BRA78SH3,4,5	Garrafa quadrangular LLF	BraCCC35
Bra55	BRA MAX.X	Vidro bruto	Não catalogado
Bra56	BRA MAX.X	Vidro bruto	Não catalogado
Bra57	BRA03ECF/S13/119	Conta de colar oculada	Não catalogado
Bra58	BRA98/186 S/C	Conta de colar "melo"	Não catalogado
Bra59	BRA94ACN.sep.1	Conteúdo de jarro (MDDS1994.731)	

Astorga – Museo Romano de Astorga, Museo de León

Nº	contexto arqueológico	fragmento/forma	Nº catálogo
Ast01	AA/SC9/95/50	Copo de paredes finas e base maciça	AstSC03
Ast02	AA/AH/95-98/243	Resto de fabrico	AstAH23
Ast03	AA/AH/95-98/243	Taça canelada	AstAH21
Ast04	AA/SC9/95/24/15	Taça arqueada	AstSC01
Ast05	AA/SC9/95/50/28	Garrafa quadrangular	AstSC11
Ast06	AA/SC9/95/94/94	Taça campanulada com fios aplicados	AstSC15
Ast07	AA/PB7-11/98/30/7	Vidraça	Não catalogado
Ast08: anulado			
Ast09	AA/LC20-24/92/2035	LMI: grande prato	AstLC19
Ast10	AA/LC20-24/92/1019	Travessa oval	AstLC04
Ast11	AA/LC20-24/92/2027	Taça hemisférica lisa	AstLC15
Ast12	AA/ LC8/02/1079/64	Cálice biasado	AstLC08.03
Ast13	AA/ LC8/02/1079/64	LMI: prato	AstLC08.01
Ast14	AA/CS10/90/1086/1	Copo de base hexagonal	AstCS03

Lugo – Ayuntamiento de Lugo, Arqueoconsulting

Nº	contexto arqueológico	fragmento/forma	Nº catálogo
Lug01	RE21Test.1-4/2	Garrafa quadrangular com marca	LugRE06
Lug02	PL19, 24, UE2/26	Taça canelada	LugPL21
Lug03	PL19, 28, UE2/14	Vidro bruto	LugPL25
Lug04	PL19, 28/30, UE2/6	Taça campanulada com fios aplicados	LugPL30
Lug05	PL19, 1, UE1/2	Cálice com fios aplicados	LugPL02
Lug06	CP9-11Sect.IV, z.C2	Garrafa quadrangular	LugCP29
Lug07	CP9-19Sect.I, z.BC	Taça canelada soprada em molde	LugCP10
Lug08	CP9-11Sect.I, z.C	Modiolus	LugCP08

Viladonga – Museo do Castro de Viladonga

Nº	contexto arqueológico	fragmento/forma	Nº catálogo
Vdg01	70-426	Taça canelada	Vdg02
Vdg02	70-1109	Garrafa quadrangular	Vdg05
Vdg03	70-0083 (70-1075)	Taça campanulada canelada	Vdg29
Vdg04	76-29	Taça campanulada com fios aplicados	Vdg23
Vdg05	70-1343	Taça arqueada lisa	Vdg12
Vdg06	70-1180	Taça trono-cónica com cabuchões	Vdg11
Vdg07	76-38	Taça de bordo tubular em aba	Vdg37
Vdg08	76-23	Jarro de bocal afunilado	Vdg55

Veranes – Villa de Veranes, Gijón

Nº	contexto arqueológico	fragmento/forma	Nº catálogo
Vr01	VR17547/E5/5608	Bracelete negra lisa	Ver38
Vr02	VR98/C500, 532/1057	Ind. Bordo em aresta viva	Não catalogado
Vr03	VR01/C488, 532/4092	LMI: travessa	Ver23
Vr04	VR01/C488, 532/4092	Taça campanulada com fios aplicados	Ver18
Vr05	VR01/C488, 532/4094	Garrafa quadrangular	Não catalogado
Vr06	VR01/C488, 532/4094	Jarro com decoração por abrasão	Ver24
Vr07	VR01/C512, 524/1502	Taça de reflexos prateados	Ver29
Vr08	VR01/C488, 528/4092	LMI: prato	Ver17

Vigo – Museo Municipal de Vigo “Quiñones de León”

Nº	contexto arqueológico	fragmento/forma	Nº catálogo
Vig01	RC92, 2471	Vidro bruto	Não catalogado
Vig02	RC92, 2111	Vidro bruto	VigRCa09
Vig03	RC92, 2104	Resto de fabrico	VigRCa05
Vig04	RC92, 1982	Taça campanulada c/ fios brancos	VigRCa04
Vig05	RC92, 1412	Taça campanulada funda canelada	VigRCa03

Chaves – Gabinete de Arqueologia da Câmara Municipal de Chaves

Nº	contexto arqueológico	fragmento/forma	Nº catálogo
Cha01	MRF00-I, A1, ue58	Taça canelada	ChaCT04
Cha02	MRF00-I, A1, ue6	Garrafa quadrangular	ChaCT03
Cha03	MRF01-I, S3, ue24	Taça campanular com fios aplicados	ChaCC04

1.1.2. Lista de amostras por formas, cores e cronologias:

Nº	Forma	Cor	Cronologia
	Vidro bruto:		
Bra26	Vidro bruto	Negro opaco	
Bra27	Vidro bruto	Azul escuro	
Bra28	Vidro bruto	Castanho amarelado	
Bra29	Vidro bruto	Verde azulado	
Bra30	Pasta de vidro (tesselas)	Verde opaco	
Bra31	Vidro bruto	Verde amarelado	
Bra32	Vidro bruto	Incolor esverdeado	
Bra34	Vidro bruto (forno)	Verde azulado	
Bra40	Vidro bruto (forno)	Verde azulado	
Bra55	Vidro bruto	Verde azulado escuro	
Bra56	Vidro bruto	Castanho amarelado	
Lug03	Vidro bruto	Verde amarelado	
Vig01	Vidro bruto	Branco esverd. opaco	
Vig02	Vidro bruto	Verde amarelado	
	Restos de fabrico e escória:		
Ast02	Resto de fabrico	Verde azulado	
Vig03	Resto de fabrico	Verde amarelado	
Bra33	Escória de vidro	Verde amarelado	
	Taças de perfil cerâmico:		
Bra49	Taça de perfil cerâmico	Verde escuro	Augusto - Flávios
Bra50	Taça de perfil cerâmico	Vermelho opaco	Augusto - Flávios
	Taças caneladas:		
Bra01	Taça canelada	Verde azulado	Augusto - Trajano
Ast03	Taça canelada	Verde azulado	Augusto - Trajano
Lug02	Taça canelada	Verde azulado	Augusto - Trajano
Vdg01	Taça canelada	Verde azulado	Augusto - Trajano
Cha01	Taça canelada	Verde azulado	Augusto - Trajano
	Taças caneladas sopradas em molde:		
Bra52	Taça canelada soprada em molde	Ting. verde amarelado	Décadas de 40 a 80 séc. I d.C.
Lug07	Taça canelada soprada em molde	Verde azulado	Décadas de 40 a 80 séc. I d.C.
	Garrafas quadrangulares:		
Bra22	Garrafa quadrangular	Verde azulado	Séc. I d.C. - séc. III
Bra54	Garrafa quadrangular LLF	Verde azulado	Séc. I d.C. - séc. III
Ast05	Garrafa quadrangular	Verde azulado	Séc. I d.C. - séc. III
Lug01	Garrafa quadrangular com marca	Incolor esverdeado	Séc. I d.C. - séc. III
Lug06	Garrafa quadrangular	Verde azulado	Séc. I d.C. - séc. III
Vdg02	Garrafa quadrangular	Verde azulado	Séc. I d.C. - séc. III
Vr05	Garrafa quadrangular	Verde azulado	Séc. I d.C. - séc. III
Cha02	Garrafa quadrangular	Verde azulado	Séc. I d.C. - séc. III
	Vidraça:		
Bra35	Vidraça	Incolor	Incerta: séc. I d.C. - IV
Ast07	Vidraça	Incolor esverdeado	Incerta: séc. I d.C. - IV
	LMI: Louça moldada incolor:		
Bra02	LMI: Prato	Incolor	Incerta: finais séc. I d.C. - III
Bra51	LMI: Prato lapidado	Incolor	Incerta: finais séc. I d.C. - III
Ast09	LMI: grande prato	Incolor esverdeado	Incerta: finais séc. I d.C. - III
Ast13	LMI: prato	Incolor esverdeado	Incerta: finais séc. I d.C. - III
Vr03	LMI: travessa	Incolor	Incerta: finais séc. I d.C. - III

Vr08	LMI: prato	Incolor	Incerta: finais séc. I d.C. - III
	Copos de paredes finas e base maciça		
Bra04	Copo de p/f e base maciça	Incolor	Incerta: séc. III - IV
Ast01	Copo de p/f e base maciça	Incolor	Incerta: séc. III - IV
Bra09	Copo de p/f e base facetada	Incolor esverdeado	Incerta: séc. III - IV
Ast14	Copo de p/f e base facetada	Incolor esverdeado	Incerta: séc. III - IV
	Taças hemisféricas de fios aplicados:		
Bra10	Taça hemisférica de fios aplicados	Incolor	Incerta: 2ª ½ séc. III - inícios V
Bra43	Taça hemisférica (fio)	Branco opaco	Incerta: 2ª ½ séc. III - inícios V
	Taças arqueadas de bordo em aresta:		
Bra11	Taça arqueada lisa	Verde amarelado	Incerta: 2ª ½ séc. IV - V
Ast04	Taça arqueada lisa	Verde amarelado	Incerta: 2ª ½ séc. IV - V
Vdg05	Taça arqueada lisa	Amarelo esverdeado	Incerta: 2ª ½ séc. IV - V
Bra12	Taça arqueada com abrasão	Verde amarelado	Incerta: 2ª ½ séc. IV - V
	Taças campanuladas:		
Bra14	Taça campanulada lisa	Verde acastanhado	Incerta: 2ª ½ séc. IV - V
Bra44	Taça campanulada lisa	Castanho amarelado	Incerta: 2ª ½ séc. IV - V
Bra15	Taça campanulada com fios aplicados	Verde amarelado	Incerta: 2ª ½ séc. IV - V
Ast06	Taça campanulada com fios aplicados	Verde escuro	Incerta: 2ª ½ séc. IV - V
Lug04	Taça campanulada com fios aplicados	Verde amarelado	Incerta: 2ª ½ séc. IV - V
Vdg04	Taça campanulada com fios aplicados	Verde amarelado	Incerta: 2ª ½ séc. IV - V
Vr04	Taça campanulada com fios aplicados	Verde amarelado	Incerta: 2ª ½ séc. IV - V
Cha03	Taça campanular com fios aplicados	Verde amarelado	Incerta: 2ª ½ séc. IV - V
Bra16	Taça campanulada canelada	Verde acastanhado	Incerta: 2ª ½ séc. IV - V
Vdg03	Taça campanulada canelada	Verde amarelado	Incerta: 2ª ½ séc. IV - V
Vig05	Taça campanulada funda canelada	Verde amarelado	Incerta: 2ª ½ séc. IV - V
Bra17	Taça campanulada com fios brancos	Ting. verde amarelado	Incerta: 2ª ½ séc. V - ms. VI
Bra17w	Fio branco	Branco opaco	Incerta: 2ª ½ séc. V - ms. VI
Vig04	Taça campanulada c/ fios brancos	Verde amarelado	Incerta: 2ª ½ séc. V - ms. VI
	Jarros de cordões aplicados:		
Bra23	Jarro com cordão da mesma cor	Verde amarelado	Incerta: sécs. III - IV
Bra24	Jarro com cordão de cor diferente	Ting. verde amarelado	Incerta: sécs. III - IV
Bra24a	Cordão de jarro	Azul escuro	Incerta: sécs. III - IV
	Copos/taças com cabuchões:		
Bra07	Copo com cabuchões (corpo)	Incolor esverdeado	Finais séc. IV - V
Bra07a	Copo com cabuchões (cabuchão)	Azul escuro	Finais séc. IV - V
Bra08	Copo com cabuchões	Verde amarelado	Finais séc. IV - V
Bra08a	Copo com cabuchões (cabuchão)	Azul esv. escuro	Finais séc. IV - V
Vdg06	Taça trono-cônica com cabuchões	Verde amarelado	Finais séc. IV - V
	Formas representadas 1 vez:		
Bra05	Copo de paredes finas	Incolor	Incerta: finais séc. I - II
Bra06	Taça tronco-cônica	Verde amarelado	Incerta: sécs. IV - V
Bra13	Taça cilíndrica incolor com fios	Incolor	3º quartel séc. II - meados III
Bra19	Boião pequeno de bordo dobrado	Incolor	Incerta: finais séc. I - II
Bra20	Boião de bordo em aba horizontal	Verde amarelado	Incerta: sécs. IV - V
Bra21	Boião de bordo em aba oblíqua	Verde amarelado	Incerta: sécs. IV - V
Bra25	Unguentário	Verde azulado	Incerta: sécs. I - II
Bra46	<i>Diatreta</i>	Incolor	1ª metade do séc. IV
Bra47	Taça "Helenística"	Azul escuro	Augusto
Bra48	Taça convexa marmórea	Amarelo opaco	2ª ½ séc. I a.C. - 1ª ½ séc. I d.C
Bra53	Taça "Hofheim"	Verde azulado	Inícios de Augusto - 75
Ast10	Travessa de pé tubular	Incolor	Incerta: meados séc. II - III
Ast11	Taça arqueada hemisférica lisa	Incolor esverdeado	Incerta: séc. IV
Lug05	Cálice com fios aplicados	Incolor	2ª metade séc. II - inícios III
Lug08	Modiolus	Verde azulado	Décadas de 40 a 60 séc. I d.C.

Vdg07	Taça de bordo tubular em aba	Verde amarelado	Incerta: 2 ^a 1 séc. IV –meados V
Vdg08	Jarro de bocal afunilado	Verde amarelado	Incerta: séc. IV - V
Vr06	Jarro com decoração por abrasão	Verde escuro	Incerta: séc. IV - V
Vr07	Taça de reflexos prateados	Azul escuro	
	Adornos:		
Bra57	Conta de colar oculada	Azul claro opaco	Romana
Bra58	Conta de colar "meloá"	Verde azulado opaco	Romana
Vr01	Bracelete negra lisa	Negro opaco	Tardo-Romana
	Forma indeterminada:		
Bra03	Vidro soprado	Azul escuro	
Bra18	Base com argola metálica	Verde amarelado	
Ast12	Cálice biasado	Incolor esverdeado	Incerta: séc. II - III
Vr02	Ind. Bordo em aresta viva	Verde amarelado	

1.1.2. Lista de amostras por grupos de composição química:

Grupo 3			
G3.1			
G3.1.1	Taça "Helenistica"	Azul escuro	Bra47
G3.1.2	Taça "Hofheim"	Verde azulado	Bra53
	Garrafa quadrangular LLF	Verde azulado	Bra54
G3.1.3	Taça canelada soprada em molde	Tingido verde am.	Bra52
G3.1.IN	Vidraça	Incolor	Bra35
	Boião pequeno de bordo dobrado	Incolor	Bra19
G3.1.NO	Vidro bruto	Negro opaco	Bra26
G3.2			
G3.2.1	Garrafa quadrangular	Verde azulado	Ast05
G3.2.2	Taça campanulada com fios aplicados	Verde amarelado	Lug04
	Taça campanulada com fios aplicados	Verde amarelado	Vr04
G3.2.3	Vidraça	Incolor esverdeado	Ast07
	Taça campanulada baixa c/ fios brancos	Verde amarelado	Vig04
G3.3	Garrafa quadrangular	Verde azulado	Bra22
	Unguentário	Verde azulado	Bra25
	Vidro bruto	Verde azulado	Bra29
	Vidro bruto (forno)	Verde azulado	Bra34
	Vidro bruto (forno)	Verde azulado	Bra40
G3.4	Taça canelada	Verde azulado	Lug02
	Garrafa quadrangular	Verde azulado	Vdg02
	Modiolus	Verde azulado	Lug08
G3.R1			
G3.R1.1	Taça canelada soprada em molde	Verde azulado	Lug07
G3.R1.2	Garrafa quadrangular	Verde azulado	Lug06
G3.R1.3	Resto de fabrico	Verde azulado	Ast02
	Taça canelada	Verde azulado	Ast03
	Taça canelada	Verde azulado	Cha01
	Garrafa quadrangular	Verde azulado	Vr05
G3.R1.4	Garrafa quadrangular	Verde azulado	Cha02
	Taça canelada	Verde azulado	Vdg01
G3.R1.5	Taça canelada	Verde azulado	Bra01
G3.R2	Garrafa quadrangular com marca	Incolor esverdeado	Lug01
	Travessa oval	Incolor	Ast10
	Cálice com fios aplicados	Incolor	Lug05

G3.VO	Pasta de vidro (tesselas)	Verde opaco	Bra30
Grupo 4			
G4.1			
G4.1.1	<i>Diatreta</i>	Incolor	Bra46
G4.1.2	LMI: Prato	Incolor	Bra02
	Copo paredes finas e base maciça	Incolor	Bra04
	Taça cilíndrica incolor com fios	Incolor	Bra13
G4.1.3	Base hexagonal	Incolor esverdeado	Bra09
G4.1.4	LMI: Prato lapidado	Incolor	Bra51
G4.1.5	Copo de paredes finas	Incolor	Bra05
G4.1.6	Taça hemisférica de fios aplicados	Incolor	Bra10
G4.1.BO	Taça hemisférica (fio)	Branco opaco	Bra43
G4.2/3			
G4.2	Cálice biasado	Incolor esverdeado	Ast12
	Copo de base hexagonal	Incolor esverdeado	Ast14
	LMI: grande prato	Incolor esverdeado	Ast09
G4.3			
G4.3.1	LMI: prato	Incolor esverdeado	Ast13
G4.3.2	LMI: travessa	Incolor	Vr03
	LMI: prato	Incolor	Vr08
G4.3.3	Copo paredes finas e base maciça	Incolor	Ast01
G4.3.4	Taça hemisférica lisa	Incolor esverdeado	Ast11
G4.R			
G4.R.1	Vidro bruto	Incolor esverdeado	Bra32
G4.R.2	Jarro com cordão de cor diferente	Ting. verde amarelado	Bra24
G4.R.Az	Jarro com cordão de cor diferente (cordão)	Azul escuro	Bra24azul
Grupo 1			
G1.1	Vidro bruto	Castanho amarelado	Bra28
	Taça campanulada lisa	Verde acastanhado	Bra14
	Boião de bordo em aba oblíqua	Verde amarelado	Bra21
G1.2	Vidro bruto	Castanho amarelado	Bra56
G1.3	Taça campanulada canelada	Verde acastanhado	Bra16
G1.4			
G1.4.1	Vidro bruto	Verde amarelado	Bra31
G1.4.2			

	Taça campanulada lisa	Castanho amarelado	Bra44
G1.Az	Vidro bruto	Azul escuro	Bra27
G1.BV (Bra12+Bra15+Bra17)			
G1.BV.1	Taça arqueada com abrasão	Verde amarelado	Bra12
	Taça tronco-cônica	Verde amarelado	Bra06
	Taça arqueada de perfil em S	Verde amarelado	Bra11
G1.BV.2	Taça campanulada com fios aplicados	Verde amarelado	Bra15
	Base com argola metálica	Verde amarelado	Bra18
	Boião de bordo em aba horizontal	Verde amarelado	Bra20
	Jarro com cordão da mesma cor	Verde amarelado	Bra23
Grupo 2			
G2.1			
G2.1.1	Vidro bruto	Verde amarelado	Lug03
G2.1.2	Taça campanulada funda canelada	Verde amarelado	Vig05
G2.1.3	Taça campanulada canelada	Verde amarelado	Vdg03
	Taça campanulada com fios aplicados	Verde amarelado	Vdg04
	Taça arqueada lisa	Amarelo esverdeado	Vdg05
	Taça trono-cônica com cabuchões	Verde amarelado	Vdg06
	Taça de bordo tubular em aba	Verde amarelado	Vdg07
	Taça campanulada com fios aplicados	Verde amarelado	Cha03
G2.2			
G2.2.1	Jarro de bocal afunilado	Verde amarelado	Vdg08
G2.2.2	Jarro com decoração por abrasão	Verde escuro	Vr06
G2.2.3	Taça arqueada	Verde amarelado	Ast04
	Taça campanulada com fios aplicados	Verde escuro	Ast06
G2.2.4	Vidro bruto	Verde amarelado	Vig02
	Resto de fabrico	Verde amarelado	Vig03
	Taça arqueada	Verde amarelado	Vr02
G2.3	Taça campanulada com fios brancos	Ting. verde amarelado	Bra17
G2.Az	Taça de reflexos prateados	Azul escuro	Vr07
Sódico-cálcico de cinzas			
	Vidro bruto	Branco esverd. opaco	Vig01
Indeterminados			
IND.1			
IND.1.IE	Copo com cabuchões	Incolor esverdeado	Bra07
IND.1.Az	Copo com cabuchões (cabuço)	Azul escuro	Bra07azul
	Vidro soprado	Azul escuro	Bra03
IND.2			
IND.2.VA	Copo com cabuchões	Verde amarelado	Bra08
IND.2.Az			

	Copo com cabuchões (cabuções)	Azul esv. escuro	Bra08azul
IND.3			
	Bracelete negra lisa	Negro opaco	Ver01
IND.4			
	Vidro bruto	Verde azulado escuro	Bra55
IND.5			
	Taça convexa marmórea	Amarelo opaco	Bra48
IND.6			
	Conta de colar oculada	Azul claro opaco	Bra57
IND.7			
	Conta de colar "meloa"	Verde azulado opaco	Bra58
IND.8			
	Taça de perfil cerâmico	Verde escuro	Bra49
IND.9			
	Taça de perfil cerâmico	Vermelho opaco	Bra50

1.2. Composição química dos vidros do NOP

1.2.1. Análises IRAMAT, Orleães:

IRAMAT

(Institut de Recherche sur les Archéomatériaux)

Centre Ernest Babelon

Centre National de la Recherche Scientifique (France)

Université d'Orléans

Bernard Gratuze

Metodologia:

Análise por espectrometria de massa acoplado a um indutor de plasma com extracção por ablação a laser (LA-ICP-MS)

Braga	Constituintes maioritários (%) e minoritários (ppm), por sítios.									
	Bra12	Bra 15	Bra 16	Bra 17I	Bra 17W	Bra 27	Bra 28A	Bra 28B	Bra 30	Bra 31
Na2 O	15,6%	19,0%	20,3%	18,0%	17,5%	18,7%	18,6%	19,8%	14,7%	17,8%
Mg O	1,00%	1,07%	1,24%	1,23%	0,66%	1,31%	1,14%	1,15%	0,55%	0,87%
Al2 O3	3,25%	2,99%	3,03%	2,68%	2,12%	2,91%	2,91%	2,96%	3,77%	2,73%
Si O2	68,2%	65,2%	62,4%	63,9%	64,6%	63,1%	63,0%	62,4%	68,0%	68,3%
P2 O5	700	529	0,09%	0,16%	0,08%	721	0,15%	0,13%	0,33%	0,08%
Cl	0,95%	0,44%	0,76%	0,86%	0,95%	1,40%	0,32%	1,04%	1,20%	1,35%
K2 O	0,52%	0,72%	0,75%	0,70%	0,63%	1,18%	0,65%	0,72%	0,73%	0,25%
Ca O	5,63%	5,69%	6,10%	9,24%	5,85%	6,89%	6,19%	5,97%	7,11%	5,16%
Ti O2	0,52%	0,31%	0,41%	0,20%	0,10%	0,27%	0,24%	0,27%	919	0,31%
Mn O	2,00%	2,07%	2,28%	2,05%	0,99%	0,22%	2,42%	2,11%	0,47%	1,92%
Fe2 O3	1,87%	1,61%	2,43%	1,16%	0,72%	2,42%	3,30%	3,05%	0,60%	1,42%
Sn O2	6,44	7	25	35	3,35%	96	7	4,64	0,13%	10
Sb2 O3	1,81	1,42	7,34	109	82	12	7,36	2,02	812	2,54
Li2 O	10	10	11	16	14	12	11	9,47	13	9
B2 O3	431	562	661	488	496	550	0,08%	651	424	709
Ti O2	0,56%	0,41%	0,57%	0,21%	0,11%	0,27%	0,30%	0,28%	688	0,39%
V2 O5	115	94	106	78	43	44	183	136	33	79
Cr2 O3	114	89	167	38	19	51	70	58	23	79
Co O	12	10	29	13	6,75	696	21	16	21	11
Ni O	22	6,36	25	27	8	137	34	26	22	25
Zn O	40	32	59	45	39	90	73	45	297	38
Cu O	59	16	187	94	61	0,30%	108	83	1,64%	49
As2 O3	5,37	3,95	21	12	11	32	37	23	15	6,87
Rb2 O	6,70	8	6,62	10	14	5,34	8	6,60	20	6,80
Sr O	475	678	0,07%	0,10%	634	609	629	528	526	594
Y2 O3	15	13	17	12	9	9,71	19	15	9	14
Zr O2	448	314	454	168	90	186	243	205	61	307
Nb2 O3	8	6,87	9	4,15	2,40	4,28	5,33	4,56	2,13	6,39
Ag	0,24	0	6,59	4,95	0	7,22	0		21	3,23
Ba O	0,08%	0,36%	0,10%	498	331	156	493	349	289	0,34%
Ce O2	22	23	28	18	16	17	21	18	22	21
Au	0,12	0,50	0,01	0	0,16	0,16	0	0,12	0,27	0,11
Pb O	6,14	15	85	224	2,48%	0,38%	23	16	0,65%	27
Bi	0,02	0,07	0,07	0,12	1,84	0,06	0,09	0,09	0,73	0,16
Th O2	2,63	2,24	3,19	1,87	1,68	1,86	2,11	1,81	1,52	2,26
U O2	1,31	1,52	2,04	1,85	1,63	1,13	1,87	1,43	2,13	1,78

Braga	Constituintes maioritários (%) e minoritários (ppm), por sítios.								
	Bra 32	Bra 35	Bra 46	Bra 47	Astorga	Ast05	Ast 12	Ast 13	Ast 15
Na2 O	21,2%	16,7%	15,1%	16,1%		15,5%	16,8%	18,9%	17,9%
Mg O	0,53%	0,53%	0,48%	0,47%		0,47%	0,33%	0,62%	1,09%
Al2 O3	2,16%	2,36%	1,83%	2,72%		2,60%	1,91%	2,19%	2,53%
Si O2	68,9%	69,4%	68,8%	66,5%		71,1%	71,3%	68,8%	66,9%
P2 O5	669	0,18%	492	0,11%		0,12%	372	626	0,11%
Cl	1,37%	1,44%	1,40%	1,15%		1,31%	1,44%	1,05%	1,28%
K2 O	0,29%	0,62%	0,84%	0,72%		0,46%	0,73%	0,18%	0,40%
Ca O	5,60%	6,85%	6,67%	7,62%		8,08%	5,37%	6,86%	7,27%
Ti O2	623	609	687	414		516	578	914	0,34%
Mn O	0,18%	1,39%	373	0,32%		0,21%	128	290	1,30%
Fe2 O3	0,43%	0,45%	0,40%	0,87%		0,30%	0,29%	0,55%	1,37%
Sn O2	6,81	10,00	6,92	13		8	6,15	9,74	46
Sb2 O3	0,44%	459	0,46%	37		2,60	0,49%	0,75%	5,34
Li2 O	17	13	10	18		6,98	7	10	11
B2 O3	481	444	366	590		378	662	669	581
V2 O5	15	49	20	18		17	12	16	71
Cr2 O3	15	17	16	18		17	14	18	68
Co O	4,03	7,68	1,32	498		4,28	2,72	3,58	10
Ni O	17	3,75	15	36		28	12	11	3,73
Zn O	27	22	26	44		13	17	25	40
Cu O	34	48	26	0,07%		2,32	28	9,42	168
As2 O3	25	5,02	100	16		6,27	28	28	10
Rb2 O	8,43	12	6,39	14		6,72	5,98	5,95	6,43
Sr O	420	543	558	450		527	407	602	0,08%
Y2 O3	6,66	7,71	8	8		9	8	7,89	13
Zr O2	54	51	57	41		51	59	85	249
Nb2 O3	1,70	1,56	1,97	1,17		1,67	1,48	2,31	5,48
Ag	23	5,78	4,45	1,66		27	4,63	9,64	0
Ba O	153	395	126	200		227	145	145	222
Ce O2	12	13	12	12		14	12	14	20
Au	0,19		0,13	0,24		0,36	0,17	0,39	0,90
Pb O	109	50	29	22		2,27	19	97	405
Bi	0,04	0,05	0,08	0,02		0,02	0,08	0,06	0,33
Th O2	1,10	1,10	0,85	0,65		1,03	0,93	1,22	2,01
U O2	0,90	1,16	0,74	1,52		0,97	1,00	1,78	1,35

Lugo	Constituintes maioritários (%) e minoritários, por sítios.									
	Lug01	Lug 02	Lug 03	Lug 07	Vigo	Vig01	Vig02	Veranes	Vr07	VrO3
Na2 O	17,5%	15,8%	17,8%	16,0%		15,3%	15,9%		16,9%	18,9%
Mg O	0,50%	0,44%	0,91%	0,55%		0,96%	1,01%		1,29%	0,62%
Al2 O3	1,79%	2,41%	2,41%	2,78%		2,45%	2,69%		2,58%	1,97%
Si O2	70,8%	71,0%	69,0%	70,5%		63,3%	66,3%		69,5%	70,0%
P2 O5	427	0,14%	565	0,15%		0,26%	0,10%		0,31%	466
Cl	0,70%	1,26%	0,88%	0,84%		0,40%	0,61%		1,32%	0,79%
K2 O	0,20%	1,06%	0,22%	0,46%		1,93%	0,33%		0,88%	0,44%
Ca O	5,64%	6,92%	6,38%	7,64%		7,78%	9,31%		3,37%	5,77%
Ti O2	627	499	0,12%	625		0,19%	0,15%		0,21%	646
Mn O	0,53%	0,57%	1,19%	0,32%		1,11%	1,41%		0,88%	202
Fe2 O3	0,41%	0,30%	0,77%	0,55%		1,02%	0,96%		1,72%	0,39%
Sn O2	5,72	5,17	11	45		4,29%	24		10	9
Sb2 O3	895	1,29	525	755		258	89		126	0,79%
Li2 O	6,14	17	38	4,91		28	14		9	8
B2 O3	428	232	663	427		525	475		0,08%	386
V2 O5	28	26	35	17		72	50		45	10
Cr2 O3	14	17	22	13		73	31		26	11
Co O	6,12	6,14	10	8,27		11	9,48		0,17%	1,75
Ni O	8,15	13	5,87	24		15	19		73	12
Zn O	16	19	23	22		99	23		50	12
Cu O	5,09	6,78	167	323		54	65		0,19%	16
As2 O3	36	4,72	14	6,25		48	14		9	3,52
Rb2 O	5,24	10	8,14	17		26	7,41		5,32	5,08
Sr O	499	515	527	426		0,09%	841		312	490
Y2 O3	7,76	8,00	8,69	6,10		15	11		8	6,40
Zr O2	59	47	101	59		143	139		184	67
Nb2 O3	2,21	1,29	2,77	0,41		5,37	3,59		4,79	1,77
Ag	4,52	11		24		0			2,18	18
Ba O	192	239	454	221		563	323		236	136
Ce O2	12	12	14	13		30	17		17	10
Au	0,53	0,11	0,98			0			0,20	0
Pb O	14	5,24	35	216		0,44%	70		22	10
Bi	0,05	0,04	0,26	0,15		8			0,05	0
Th O2	1,03	0,89	1,05	0,74		2,40	2,02		2,03	0,89
U O2	1,00	0,90	0,83	0,30		3,38	1,38		1,92	1,12

1.2.2. Análises DQAGG Madrid:

Departamento de Química Agrícola, Geología y Geoquímica
Universidad Autónoma de Madrid

Rosario García Giménez

Metodologia:

Análise química semiquantitativa por dissolução da amostra e medição por ICP/MS.

Constituintes maioritários em percentagem (%)								
Braga	Al ₂ O ₃	Na ₂ O	K ₂ O	CaO	MgO	TiO ₂	MnO ₂	Fe ₂ O ₃
Bra01	4,60	28,43	1,37	4,02	0,08	0	0,65	0,05
Bra02	2,15	27,18	0,70	5,36	0,22	0	0,41	0,01
Bra03	2,89	29,23	0,51	8,03	0	0	0,39	2,14
Bra04	2,70	28,45	0,37	4,27	0	0	0,16	0,12
Bra05	1,44	28,96	0,41	3,94	0,03	0	0,01	0
Bra06	3,25	27,10	0,95	3,70	0,05	0	0,53	0,20
Bra07	2,31	28,25	1,13	4,00	0	0	0,03	0,09
Bra07azul	1,70	26,31	1,70	3,82	0,09	0	0,72	0,12
Bra08	2,86	28,45	1,21	5,27	0	0,17	0,51	0,08
Bra08azul	2,40	27,16	1,15	4,30	0	0,12	0,46	0,06
Bra09	2,51	27,65	0,25	3,41	0	0	0,18	0,04
Bra10	1,28	28,04	0,53	3,20	0	0	0,02	0
Bra11	3,60	27,93	0,80	3,46	0,09	0	0,4	0,16
Bra12	3,32	28,21	0,42	3,14	0	0	0,08	0
Bra13	2,30	27,54	0,63	4,80	0,31	0	0,27	1,96
Bra14	2,76	23,15	1,60	3,79	0,36	0	2,48	4,16
Bra15	3,31	28,03	0,82	3,56	0,09	0	0,48	1,12
Bra16	2,43	21,78	2,00	3,16	0,38	0	2,53	3,48
Bra17	3,52	27,64	0,90	3,21	0,12	0	0,57	1,35
Bra18	3,57	29,12	0,80	3,41	0,06	0	0,55	1,38
Bra19	3,07	25,26	0,64	5,84	0,24	0	0,87	0,02
Bra20	2,89	27,58	0,94	3,88	0,14	0,16	0,52	2,56
Bra21	3,87	24,59	1,85	2,99	0,58	0	2,87	5,01
Bra22	6,28	22,34	3,54	4,85	0,67	0,34	0,68	1,86
Bra23	3,08	26,87	0,91	3,12	0,54	0,52	0,36	3,12
Bra24	2,94	28,47	0,61	4,52	0,31	0,21	0,23	2,37
Bra24azul	2,83	28,3	0,59	4,87	0,68	0	0,97	2,43
Bra25	6,21	24,54	1,52	4,32	0,82	0,27	0,64	2,51
Bra26	2,54	28,66	0,61	4,36	0,46	0	0,84	25,34
Bra27	3,11	25,39	0,86	4,00	0,35	0	0,62	2,31
Bra28	2,50	22,41	1,50	3,02	0,40	0	2,10	3,62
Bra29	7,26	20,13	2,09	5,08	0,71	0,24	0,53	1,52
Bra30	3,15	23,41	3,26	2,99	0,52	0,12	2,64	5,77
Bra31	2,87	21,52	2,47	3,59	0,67	0	2,84	3,51
Bra32	6,85	22,70	2,64	4,81	0,67	0,34	0,33	2,64
Bra33	30,11	0,46	2,72	0,86	0,64	1,15	0,06	18,31
Bra34	8,12	19,16	1,98	5,16	0,63	0,19	0,48	1,76
Bra35	4,00	25,30	0,51	4,28	0,30	0	0,73	0,03
Bra40	7,63	20,40	2,10	4,17	0,44	0,14	0,60	1,34
Bra43	6,38	18,77	0,21	4,23	0	0	0,44	5,36
Bra44	2,21	24,46	1,43	3,65	0,25	0	2,26	4,02
Bra46	3,87	24,44	1,47	3,77	0,71	0,52	0,03	2,22
Bra47	2,88	20,21	0,83	3,98	0,23	0	0,19	1,00
Bra48	2,41	22,41	1,41	3,37	0,25	0	0,01	0,29
Bra49	6,43	3,72	0,45	0,50	0,07	0	0,05	0,14
Bra50	3,56	2,12	0,42	0,70	0,01	0	0,01	0,11
Bra51	1,32	11,51	1,09	2,78	0,16	0	0,03	0,24
Bra52	2,33	6,39	0,28	0,78	1,05	0	0,04	0,23
Bra53	4,31	7,43	0,26	0,84	0,05	0	0,21	0,10
Bra54	5,77	7,72	0,19	0,91	0,04	0	0,14	0
Bra55	0,17	5,36	0,22	0,25	2,22	0	0,01	0,15
Bra56	0,95	7,42	0,56	1,27	0,22	0,04	0,46	1,23
Bra57	1,21	10,40	0,27	0,27	0,11	0	0,01	0,18
Bra58	1,64	3,44	1,95	0,97	0,09	0	0,01	0,38

Constituintes minoritários em partes por milhão (ppm).																		
Braga	Li	Be	B	Sc	V	Cr	Co	Ni	Cu	Zn	Ga	Rb	Sr	Y	Zr	Nb	Mo	Ag
Bra01	3	0,3	270	0	338	0	9	7	33	0	6	9	299	2	27	0	0	0
Bra02	1	0	0	0	0	0	10	12	0	0	0	4	357	2	20	0	0	0
Bra03	1	0	0	10	0	0	740	144	1357	281	0	5	488	0	0	4	0	0
Bra04	1	0	0	0	0	0	16	7	0	0	0	5	304	1	15	0	0	0
Bra05	10	0,06	264	0	0	0	0	0	0	0	0	2	275	0	0	0	0	0
Bra06	2	0	311	0	256	0	10	10	51	0	4	10	348	0	16	0	0	0
Bra07	2	0	0	0	0	0	19	0	62	0	0	0	386	0	0	0	0	0
Bra07azul	1	0,5	0	0	0	0	839	130	1257	309	0	5	512	0	0	2	0	0
Bra08	3	0,36	0	12	109	0	26	13	615	26	0	0	209	0	0	0	0	0
Bra08azul	1	0,29	0	0	156	0	614	146	1376	294	0	0	248	0	0	0	0	0
Bra09	1	0	0	0	0	0	29	6	0	0	0	3	290	0	11	0	0	0
Bra10	1	0,08	290	0	0	0	0	0	0	0	0	2	277	0	0	0	0	0
Bra11	2	0	348	0	227	0	15	12	63	0	2	8	317	0	12	0	0	0
Bra12	2	0	317	0	193	0	10	17	42	0	3	6	280	0	15	0	0	0
Bra13	1	0	0	0	0	0	8	7	0	0	0	3	361	2	17	0	0	0
Bra14	2	0,25	0	5	0	0	36	23	17	0	0	2	316	15	139	3	0	0
Bra15	2	0	274	0	205	0	8	12	68	0	0	15	326	0	12	0	0	0
Bra16	2	0	0	5	0	0	22	64	17	0	0	6	294	18	143	0	0	0
Bra17	2	0	195	0	167	0	10	15	51	0	0	12	303	0	11	0	0	0
Bra18	3	0	247	0	184	0	5	19	79	0	0	18	285	0	18	0	0	0
Bra19	2	0,06	6	0	0	0	8	14	0	0	0	3	416	3	15	0	0	0
Bra20	1	0	231	0	184	0	12	15	74	0	0	21	287	0	11	0	0	0
Bra21	3	0,32	0	6	0	0	45	28	31	0	0	4	284	18	152	2	0	0
Bra22	30	0,81	164	18	0	124	6	18	49	0	6	21	341	16	52	4	3	0,34
Bra23	2	0	251	0	206	0	18	21	82	0	0	34	273	0	19	0	0	0
Bra24	2	0,29	167	12	151	269	10	31	29	0	0	27	351	4	51	0	1	0
Bra24azul	3	0,34	154	10	160	67	542	123	1342	371	4	3,2	387	3	32	0	1	0
Bra25	31	0,49	164	15	0	125	9	22	21	0	5	28	351	16	57	3	2	0,37
Bra26	3	0,29	0	11	0	0	68	55	1201	408	0	5	344	1	22	0	7	0
Bra27	3	0	0	6	0	0	814	200	1416	351	0	4	256	0	0	0	0	0
Bra28	1	0,37	0	5	0	0	30	56	17	0	0	2	279	10	108	3	0	0
Bra29	25	0,7	142	12	0	105	5	12	40	0	5	36	380	12	48	3	2	0,28
Bra30	152	8,12	10	17	147	258	45	184	52	64	18	5	182	3	10	27	0	6
Bra31	2	0,42	0	6	0	0	51	67	22	0	0	3	254	18	123	4	0	0
Bra32	30	0,88	167	15	0	152	9	18	22	0	6	41	321	16	58	4	3	0,37
Bra33	122	10,22	15	20	251	428	36	205	70	92	23	10	200	30	15	30	0	7,24
Bra34	30	0,5	126	10	0	96	4	10	36	0	4	29	376	10	50	4	1	5,24
Bra35	2	0,09	3	0	0	0	10	13	0	0	0	2	324	2	17	0	0	0
Bra40	25	0,64	118	7	0	108	5	10	19	0	5	33	331	7	44	3	1	0,23
Bra43	0	0,46	0	0	0	0	3	0	13	0	0	1	308	11	102	2	0	0
Bra44	3	0,41	0	5	0	0	26	46	298	0	0	5	363	0	39	0	6	0
Bra46	3	0	0	0	0	0	4	7	2	0	0	5	300	8	246	4	0	9
Bra47	4	0	0	0	0	0	268	11	300	0	0	7	245	2	12	0	0	0
Bra48	1	0	0	0	0	0	1	0	0	0	0	4	232	2	30	0	0	7
Bra49	0	0,14	0	0	0	0	2	0	2349	0	0	0	45	0	24	0	0	0
Bra50	0	0	0	0	0	0	2	19	10362	0	0	1	46	0	0	0	0	11
Bra51	0	0	0	0	0	0	0	0	0	0	0	3	227	2	13	0	0	7
Bra52	0	0	0	0	0	0	1	0	899	0	0	0	59	0	47	0	0	0
Bra53	0	0	0	0	0	0	6	843	932	0	0	0	79	0	0	0	0	0
Bra54	0	0	0	0	0	0	10	741	862	0	0	1	94	0	0	0	0	0
Bra55	1	1	0	0	0	0	0	0	0	0	0	5	0	0	0	0	0	0
Bra56	1	0	0	0	0	0	3	7	9	0	0	1	104	1	37	1	0	6
Bra57	1	0	0	0	0	0	3	6	3069	0	0	2	125	1	6	0	0	0
Bra58	3	0	0	0	0	0	0	81	5527	0	0	14	78	1	5	0	0	12

Braga	Constituintes minoritários em partes por milhão (ppm), continuação.																		
	Sn	Sb	Cs	Ba	La	Ce	Pr	Nd	Sm	Eu	Gd	Tb	Dy	Ho	Er	W	Pb	Th	U
Bra01	0	17	0	236	4	7	1	4	0,64	0,17	0,45	0,04	0	0,02	0,09	0	124	0	0,36
Bra02	2	158	0	241	3	6	1	4	0,66	0,18	0,6	0,16	0	0,08	0,05	0	1020	0	0
Bra03	0	0	0,13	199	5	10	2	7	0,72	0,12	0,43	0	0	0	0	0	48	0	1,04
Bra04	1	173	0	262	2	5	1	3	0,58	0,15	0,56	0,1	0	0	0	0	603	0	0
Bra05	0	2087	0	100	3	5	1	3	0,19	0,07	0	0	0	0	0	0	2	0	0
Bra06	0	24	0	271	6	5	1	3	0,41	0,22	0,36	0	0	0	0	0	136	0	0,45
Bra07	0	0	0	295	5	10	1	4	0,65	0,31	0,46	0	0	0	0	0	83	0	0
Bra07azul	0	0	0	178	5	12	0	6	0,83	0,15	0,2	0	0	0	0	0	31	0	0
Bra08	14	0	0	284	3	3	1	3	0,4	0,12	0,21	0	0	0	0	0	127	0	1,76
Bra08azul	10	0	0	250	3	3	0	2	0,48	0,09	0,31	0,08	0	0	0	0	96	0	1,56
Bra09	0	236	0	132	2	6	1	3	0,06	0,1	0	0	0	0	0	0	834	0	0,27
Bra10	0	1634	0	236	3	4	1	3	0,22	0,09	0	0	0	0	0	0	3	0	0
Bra11	0	31	0	288	5	5	1	2	0,24	0,29	0,47	0	0	0	0	0	127	0	0,57
Bra12	0	27	0	264	5	5	1	3	0,52	0,28	0,41	0	0	0,06	0,04	0	716	0	0
Bra13	1	130	0	221	3	5	1	3	0,59	0,23	0,67	0,23	0	0,09	0,06	0	1247	0	0
Bra14	0	1712	0,23	306	3	5	1	4	0,53	0,16	1,36	0	0	0	0,58	0	394	10	1,64
Bra15	0	11	0	284	4	14	1	3	0,69	0,38	0,51	0	0	0	0	0	91	0	0
Bra16	0	751	0,2	251	2	4	2	3	1,22	0,34	1,54	0	0,52	0	0,08	0	342	14	1,52
Bra17	0	6	0	274	3	17	1	4	0,78	0,45	0,58	0	0	0	0	0	96	0	0
Bra18	0	10	0	264	4	18	1	2	0,74	0,42	0,62	0	0	0	0	0	108	0	0
Bra19	4	142	0	214	4	7	1	5	0,82	0,24	0,73	0,29	0,05	0,12	0,1	0	1318	0	0,34
Bra20	0	10	0	273	3	16	2	3	0,77	0,42	0,67	0	0	0	0	0	104	0	0
Bra21	0	1843	0,34	287	2	4	1	3	0,61	0,21	0,97	0	0	0	0,51	0	369	18	1,82
Bra22	0	598	2,01	327	10	32	2	15	2,94	0,84	1,84	0,23	1,03	0,34	1,06	0,81	43	16	1,62
Bra23	0	15	0	284	4	21	3	4	0,61	0,6	0,59	0	0	0	0	0	132	0	0
Bra24	0	31	0	187	5	10	3	5	1,91	0,31	1,28	0,19	0,64	0,21	0,48	0	3,4	0	0,53
Bra24azul	0	20	0	174	6	8	2	7	0,84	0,38	1,32	0,16	0,88	0,16	0,5	0	5,6	0	0,43
Bra25	0	597	1,24	314	9	32	1	26	1,64	0,52	1,58	0,27	1,22	0,35	1,32	0,49	52	19	1,95
Bra26	29	53	0,11	291	6	11	2	6	0,67	0,31	0,98	0,05	0	0	0	1,24	1120	0	0,57
Bra27	0	806	0,06	300	2	17	2	12	1,94	0,36	0,86	0	0	0	0	0	60	0	0,42
Bra28	0	1314	0,2	296	3	5	1	4	0,68	0,27	1,23	0	0,41	0	1,2	0	386	9	1,73
Bra29	0	682	1,15	328	8	27	1	19	1,84	0,73	1,95	0,28	0,99	0,26	1,05	0,63	40	12	1,86
Bra30	62	0	2,41	64	12	28	4	18	2,61	2,01	12,02	0	3,25	0,34	2,41	0	67	2	2,12
Bra31	0	947	0,08	324	5	5	2	5	2,15	0,36	0,44	0	0,52	0	1,62	0	354	10	1,68
Bra32	0	573	2,08	358	12	35	2	25	5,4	0,64	2,57	0,49	1,45	0,39	1,32	0,54	51	15	1,94
Bra33	0	0	2,03	82	16	31	5	22	4,68	3,01	9,51	0	4,76	0,31	3,25	0	92	2	2,41
Bra34	0	728	1,98	356	10	30	2	15	2,84	0,8	2,26	0,33	1,7	0,31	1,64	0,52	35	16	2,15
Bra35	276	135	0	183	2	6	1	5	0,94	0,36	0,84	0,37	0,08	0,16	0,13	0	939	0	0,21
Bra40	0	709	0,78	334	12	24	3	12	2	0,4	2,15	0,28	1,59	0,25	0,8	0,7	30	14	2,09
Bra43	0	2562	0,11	267	3	5	1	4	1	0,1	1,15	0	0,3	0	0,46	0	416	13	2,34
Bra44	0	0	0	220	6	7	1	5	1	0,2	0,5	0	0	0	0	0	149	0	0,72
Bra46	0	0	0,21	127	9	18	2	9	2	0,5	1,77	0,19	1,4	0,29	0,77	0,05	7	0	6
Bra47	3	9	0,12	150	4	7	1	4	1	0,17	0,64	0,04	0,34	0,04	0,16	0	18	0	2,14
Bra48	6	252	0,02	118	4	7	1	4	1	0,19	0,68	0,04	0,37	0,05	0,02	0	37	0	2,43
Bra49	145	3	0	27	1	2	0	1	0	0	0	0	0	0	0	0	73	0	0
Bra50	28	51	0	36	1	1	0	1	0	0	0	0	0	0	0	0	37505	0	1,16
Bra51	0	141	0,09	66	3	5	1	3	0	0,096	0,56	0,03	0,18	0	0,08	0	11	0	0,82
Bra52	132	0	0	21	1	1	0	1	0	0	0	0	0	0	0	0	89	0	0
Bra53	0	0	0	14	1	1	0	1	0	0	0	0	0	0	0	0	6	0	0
Bra54	0	0	0	51	1	2	0	1	0	0	0,067	0	0	0	0	0	3	0	0
Bra55	0	0	0,06	4	0	0	0	0	0	0	0	0	0	0	0	0	0	0	0
Bra56	1	0	0	93	3	3	1	3	1	0,132	0,47	0,023	0,235	0	0,123	0	8	0	0,45
Bra57	119	17	0	58	2	3	0	2	0	0,06	0,24	0	0,089	0	0	0	192	0	1,63
Bra58	103	0	0	92	6	13	1	5	1	0,127	0,022	0,22	0	0	0	0	30	0	1,29

	Constituintes maioritários em percentagem (%).							
Astorga	Al₂O₃	Na₂O	K₂O	CaO	MgO	TiO₂	MnO₂	Fe₂O₃
Ast01	2.03	19.73	0.45	4.79	0.55	0.07	0.03	1.03
Ast02	2.55	16.44	1.00	6.64	0.27	0.07	0.30	0.67
Ast03	2.50	16.08	0.92	6.54	0.25	0.05	0.28	0.62
Ast04	2.26	13.33	0.32	4.76	0.66	0.26	1.03	1.78
Ast05	1.99	11.68	0.27	5.68	0.27	0.03	0.09	0.25
Ast06	2.29	13.07	0.31	4.87	0.65	0.22	0.98	1.71
Ast07	2.74	18.62	0.79	6.32	0.28	0.07	1.13	0.66
Ast09	2.50	33.21	0.80	6.47	0.60	0.09	0.03	1.17
Ast10	1.34	17.05	0.42	3.63	3.53	0.05	0.33	0.51
Ast11	2.49	24.87	0.67	6.04	0.38	0.09	0.02	1.01
Ast12	2.41	30.52	0.83	6.19	6.28	0.10	0.02	1.20
Ast13	2.48	30.25	0.74	6.33	0.64	0.09	0.03	1.19
Ast14	2.37	30.35	0.80	6.04	6.14	0.09	0.03	1.14
Ast08: anulado								
Lugo								
Lug01	1.37	17.05	0.41	3.35	0.35	0.05	0.03	0.45
Lug02	0.67	5.94	0.20	1.60	0.15	0.11	0.01	0.19
Lug03	2.86	22.39	0.67	5.64	0.78	0.13	0.07	1.37
Lug04	1.15	6.81	0.22	1.60	0.30	0.13	0.05	0.79
Lug05	1.36	16.79	0.38	3.16	0.40	0.05	0.02	0.42
Lug06	1.41	9.23	0.26	2.72	0.32	0.03	0.01	0.43
Lug07	1.70	10.9	0.52	3.72	0.32	0.04	0.01	0.50
Lug08	0.61	6.22	0.20	1.46	0.13	0.02	0.01	0.19
Viladonga								
Vdg01	1.73	16.46	0.64	5.28	0.31	0.07	0.03	0.72
Vdg02	0.64	6.75	0.19	1.64	0.11	0.02	0.13	0.19
Vdg03	2.10	15.12	0.78	4.96	0.44	0.30	1.47	2.17
Vdg04	2.13	15.02	0.82	5.12	0.45	0.29	1.48	2.08
Vdg05	2.13	14.41	0.82	4.96	0.48	0.27	1.46	2.00
Vdg06	2.10	14.59	0.78	0.53	0.46	0.27	1.45	2.09
Vdg07	2.12	14.88	0.83	0.54	0.48	0.28	1.43	2.07
Vdg08	3.14	17.10	0.68	5.62	0.75	0.49	2.47	4.00
Veranes								
Vr01	0.00	5.35	0.21	2.10	0.37	0.00	0.01	0.18
Vr02	3.81	3.09	0.92	9.13	1.13	0.15	1.25	1.48
Vr03	1.61	16.22	0.64	4.89	0.30	0.07	0.02	0.75
Vr04	1.17	6.82	0.22	1.82	0.31	0.13	0.65	0.79
Vr05	1.36	16.62	1.00	6.49	0.27	0.07	0.39	0.67
Vr06	2.93	7.14	0.23	4.97	0.67	0.54	1.93	2.99
Vr07	2.59	22.19	1.00	2.97	0.96	0.21	0.75	2.71
Vr08	1.64	16.50	0.67	4.89	0.32	0.07	0.02	0.75
Vigo								
Vig01	1.69	23.20	0.89	6.49	1.00	0.06	0.99	22.29
Vig02	3.18	30.73	0.91	8.86	1.07	0.14	1.14	1.43
Vig03	3.29	30.42	0.92	9.01	1.13	0.15	1.24	1.48
Vig04	2.84	19.40	0.79	6.83	0.29	0.70	1.16	0.69
Vig05	2.60	25.52	0.61	8.00	0.87	0.15	1.26	1.55
Chaves								
Cha01	2.55	16.31	0.98	6.64	0.27	0.07	0.39	0.67
Cha02	1.64	16.22	0.64	5.01	0.30	0.07	0.03	0.75
Cha03	2.20	15.27	0.88	5.12	0.45	0.32	1.48	2.12

Constituintes minoritários em partes por milhão (ppm).																		
Astorga	Li	Be	B	Sc	V	Cr	Co	Ni	Cu	Zn	Ga	Rb	Sr	Y	Zr	Nb	Mo	Ag
Ast01	0	0	167	15	532	50	1	7	62	162	3	5	394	4	34	2	0	1
Ast02	3	1	352	11	124	22	5	14	23	10	3	7	399	6	30	1	1	0
Ast03	2	0	321	10	103	25	4	10	21	9	2	5	367	5	23	1	1	0
Ast04	2	1	147	12	121	38	6	13	27	47	3	3	421	6	110	3	1	0
Ast05	0	0	55	4	28	5	2	2	6	1	1	2	298	5	22	1	0	0
Ast06	2	1	140	10	122	41	4	15	22	41	2	2	398	5	97	2	1	0
Ast07	1	0	53	11	85	13	4	11	19	0	3	6	400	6	35	1	0	0
Ast09	4	1	301	25	578	652	2	17	42	233	4	5	598	6	60	2	0	1
Ast10	4	0	93	8	94	9	3	3	7	46	1	4	237	3	23	1	4	0
Ast11	0	0	189	9	28	7	2	8	56	11	2	6	458	5	49	2	0	0
Ast12	3	1	324	28	566	687	2	17	42	233	4	5	578	6	60	2	0	1
Ast13	4	1	278	21	599	565	2	17	45	241	4	5	502	6	52	2	0	1
Ast14	2	1	301	25	524	651	2	15	44	241	3	5	543	6	53	2	0	0
Lugo																		
Lug01	4	0	93	8	94	9	3	3	7	41	1	4	241	3	23	1	4	0
Lug02	1	1	62	6	234	20	1	4	13	61	3	1	97	2	9	0	0	0
Lug03	18	1	319	17	158	36	5	33	198	98	3	10	327	6	51	2	4	0
Lug04	1	1	85	5	22	18	3	8	21	23	3	2	132	3	60	1	3	0
Lug05	3	0	87	5	88	12	2	3	6	38	1	2	187	2	17	1	3	0
Lug06	20	2	161	7	224	26	3	13	41	34	4	3	155	3	19	1	11	0
Lug07	2	1	106	6	111	10	4	4	139	32	1	10	221	3	20	1	2	0
Lug08	1	1	59	5	251	24	1	3	15	68	2	1	89	2	10	0	0	0
Viladonga																		
Vdg01	4	0	222	21	689	67	2	12	64	199	4	4	378	5	52	2	2	2
Vdg02	1	1	66	5	251	24	1	3	15	68	2	1	89	2	10	0	0	0
Vdg03	6	1	231	20	398	64	6	15	269	69	4	5	378	5	232	3	3	0
Vdg04	9	1	225	18	416	61	8	20	291	91	5	7	416	7	120	4	4	1
Vdg05	10	1	291	22	397	56	6	13	278	87	4	5	368	5	127	3	3	1
Vdg06	8	1	278	15	367	50	5	15	265	85	3	4	354	4	102	3	3	1
Vdg07	5	1	257	12	354	45	4	12	243	67	2	3	359	6	97	3	3	1
Vdg08	4	1	320	15	205	74	24	16	154	11	7	6	443	10	245	6	2	0
Veranes																		
Vr01	0	0	0	11	984	66	0	4	50	0	4	0	131	0	0	0	0	0
Vr02	0	0	131	11	489	52	11	17	132	0	4	14	678	5	67	2	0	0
Vr03	6	0	219	21	752	67	2	12	51	290	4	4	384	5	44	2	2	2
Vr04	1	1	79	5	22	18	3	8	21	29	3	2	126	3	60	1	3	0
Vr05	5	1	297	11	131	19	5	14	23	12	3	6	378	6	30	1	1	0
Vr06	2	1	376	16	482	91	12	17	86	101	6	4	405	9	230	6	5	0
Vr07	0	0	261	10	131	26	1063	48	1222	48	6	4	267	5	108	3	1	0
Vr08	6	0	200	21	752	67	2	12	51	290	4	4	384	5	44	2	2	2
Vigo																		
Vig01	0	0	97	3	4	38	8	12	68	20	3	9	578	6	23	1	0	0
Vig02	0	0	133	10	432	51	11	13	139	0	2	11	652	7	54	2	0	0
Vig03	0	0	126	11	489	47	19	11	122	0	4	15	760	8	76	2	0	0
Vig04	1	0	53	11	85	13	4	11	19	0	3	6	378	6	35	1	0	0
Vig05	3	1	268	26	907	79	4	8	42	136	6	5	815	7	74	3	4	0
Chaves																		
Cha01	5	1	319	11	124	19	5	14	20	8	3	7	403	6	30	1	1	0
Cha02	6	0	219	21	689	67	2	12	64	183	4	4	366	5	52	2	2	2
Cha03	9	1	290	25	403	72	10	22	278	82	5	4	387	6	135	4	3	1

Constituintes minoritários em partes por milhão (ppm), continuação.																				
Astorga	Sn	Sb	Cs	Ba	La	Ce	Pr	Nd	Sm	Eu	Gd	Tb	Dy	Ho	Er	W	Pb	Th	U	
Ast01	0	0	0	0	0	8	1	4	1	0	1	0	1	0	0	0	181	0	26	
Ast02	0	0	0	0	0	9	1	5	1	0	1	0	1	0	1	0	13	0	39	
Ast03	0	0	0	0	0	8	1	4	1	0	1	0	1	0	1	0	21	0	33	
Ast04	0	0	0	0	0	9	2	5	1	0	1	0	1	0	1	0	27	1	38	
Ast05	0	0	0	0	0	8	1	4	1	0	1	0	1	0	0	0	6	0	34	
Ast06	0	0	0	0	0	57	2	5	1	0	1	0	1	0	0	0	22	0	35	
Ast07	0	0	0	0	0	9	1	5	1	0	1	0	2	0	1	0	28	0	48	
Ast09	0	3876	0	154	7	22	2	6	1	0	1	0	1	0	0	0	123	1	57	
Ast10	0	267	0	34	3	6	1	3	1	0	1	0	1	0	0	0	29	1	99	
Ast11	70	3106	0	139	5	9	1	5	1	0	1	0	1	0	1	0	52	0	38	
Ast12	0	3576	0	154	7	22	2	6	1	0	1	0	1	0	0	0	133	1	50	
Ast13	0	3824	0	140	7	13	2	6	1	0	1	0	1	0	0	0	111	1	72	
Ast14	0	3422	0	145	6	20	2	5	1	0	1	0	1	0	0	0	128	1	42	
Lugo																				
Lug01	0	222	0	39	3	6	1	3	1	0	1	0	1	0	0	0	25	1	83	
Lug02	0	1	0	69	1	3	0	1	0	0	0	0	0	0	0	0	14	0	8	
Lug03	0	189	1	301	6	13	2	6	1	0	0	0	1	0	1	1	35	1	60	
Lug04	0	1	0	118	3	6	1	3	1	0	0	0	1	0	0	0	4	1	19	
Lug05	0	177	0	28	2	5	1	3	1	0	0	0	1	0	0	0	26	1	74	
Lug06	0	52	0	85	2	5	1	2	0	0	1	0	0	0	0	0	24	4	414	
Lug07	0	198	0	40	3	7	1	3	1	0	1	0	0	0	0	0	358	0	51	
Lug08	0	0	0	72	1	2	0	1	0	0	0	0	0	0	0	0	18	0	5	
Viladonga																				
Vdg01	0	1766	0	233	5	9	1	4	1	0	1	0	1	0	0	0	187	1	70	
Vdg02	0	0	0	72	1	2	0	1	0	0	0	0	0	0	0	0	18	0	5	
Vdg03	0	189	0	327	4	10	2	3	1	0	1	0	0	0	0	0	132	1	45	
Vdg04	0	203	0	404	7	12	2	6	1	0	1	0	1	0	1	0	148	1	59	
Vdg05	0	268	0	387	4	15	3	5	1	0	1	0	1	0	1	0	154	1	46	
Vdg06	0	243	0	322	3	13	3	4	1	0	1	0	1	0	1	0	133	1	39	
Vdg07	0	264	0	300	4	15	3	2	1	0	1	0	1	0	1	0	147	1	45	
Vdg08	0	4	0	360	9	17	2	9	2	1	2	0	2	0	1	0	7	2	81	
Veranes																				
Vr01	0	2	0	0	0	0	0	0	0	0	0	0	0	0	0	0	0	0	0	
Vr02	0	64	0	241	7	13	2	5	1	0	2	0	1	0	1	0	43	0	43	
Vr03	0	2839	0	114	5	9	1	4	1	0	1	0	1	0	0	0	202	1	70	
Vr04	0	1	0	118	3	6	1	3	1	0	0	0	1	0	0	0	4	1	23	
Vr05	0	127	0	211	5	9	1	5	1	0	1	0	1	0	1	0	13	0	46	
Vr06	0	40	0	502	8	15	2	8	2	1	2	0	2	0	1	0	52	1	71	
Vr07	0	89	0	173	6	11	1	5	1	0	1	0	1	0	1	0	20	1	90	
Vr08	0	2839	0	114	5	9	1	4	1	0	1	0	1	0	0	0	202	1	70	
Vigo																				
Vig01	5835	73	0	0	6	10	1	4	1	0	1	0	1	0	1	0	3610	0	56	
Vig02	0	59	0	187	5	14	1	3	1	0	1	0	0	0	0	0	43	0	29	
Vig03	0	70	0	232	7	13	2	6	1	0	2	0	1	0	1	0	51	0	43	
Vig04	0	60	0	198	5	9	1	5	1	0	1	0	2	0	1	0	28	0	48	
Vig05	0	201	0	259	7	12	2	5	1	0	1	0	1	0	1	0	72	1	59	
Chaves																				
Cha01	0	134	0	219	5	9	1	5	1	0	1	0	1	0	1	0	13	0	46	
Cha02	0	1821	0	254	5	9	1	4	1	0	1	0	1	0	0	0	202	1	70	
Cha03	0	231	0	379	7	15	2	4	1	0	1	0	1	0	1	0	162	1	53	

1.3. Grupos e subgrupos de composição química

1.3.1. Análises IRAMAT:

	Grupo 3	G3.1	G 3.IN	G3.NO		G 3.BO	G3.2	G3.3
Óxidos	Medias	BRA47	BRA35	BRA26A	BRA26B	BRA17W	AST05	BRA29
Na ₂ O	16,77%	16,1%	16,7%	16,70%	16,90%	17,5%	15,5%	14,80%
Mg O	0,62%	0,47%	0,53%	0,79%	0,82%	0,66%	0,47%	0,54%
Al ₂ O ₃	2,53%	2,72%	2,36%	2,30%	2,47%	2,12%	2,60%	3,12%
Si O ₂	69,36%	66,5%	69,4%	60,40%	59,80%	64,6%	71,1%	70,40%
P ₂ O ₅	0,13%	0,11%	0,18%	0,10%	0,08%	0,08%	0,12%	0,07%
Cl		1,15%	1,44%	1,01%	0,89%	0,95%	1,31%	1,11%
K ₂ O	0,55%	0,72%	0,62%	0,39%	0,39%	0,63%	0,46%	0,30%
Ca O	7,81%	7,62%	6,85%	5,06%	5,45%	5,85%	8,08%	8,13%
Ti O ₂	0,07%	0,04%	0,06%	0,11%	0,10%	0,11%	0,05%	0,07%
Mn O	0,73%	0,32%	1,39%	1,01%	1,00%	0,99%	0,21%	0,71%
Fe ₂ O ₃	0,51%	0,87%	0,45%	11,40%	11,40%	0,72%	0,30%	0,39%
Sn O ₂		13	10,00	94	83	3,35%	8	6,27
Sb ₂ O ₃	154	37	459	220	191	82	2,60	0,55
Li ₂ O		18	13	9	11	14	6,98	5,9
B ₂ O ₃		590	444	600	461	496	378	401
V ₂ O ₅		18	49	45	41	43	17	24
Cr ₂ O ₃	15	18	17	18	15	19	17	25
Co O	40	498	7,68	96	71	6,75	4,28	2,9
Ni O		36	3,75	27	18	8	28	3,7
Zn O		44	22	903	673	39	13	11
Cu O	87	0,07%	48	0,19%	0,16%	61	2,32	25
As ₂ O ₃		16	5,02	35	30	11	6,27	2,5
Rb ₂ O		14	12	10	9	14	6,72	6,4
Sr O	500	450	543	569	487	634	527	702
Y ₂ O ₃		8	7,71	9	8	9	9	11
Zr O ₂	48	41	51	90	77	90	51	69
Nb ₂ O ₃		1,17	1,56	2,5	2,3	2,40	1,67	1,8
Ag		1,66	5,78	0,7	2,9	0	27	0,4
Ba O	315	200	395	445	383	331	227	381
Ce O ₂	12	12	13	16	14	16	14	16
Au		0,24		0,01	3,1	0,16	0,36	0,06
Pb O	121	22	50	0,16%	0,13%	2,48%	2,27	5,9
Bi		0,02	0,05	0,14	0,14	1,84	0,02	0,02
Th O ₂		0,65	1,10	1,8	1,6	1,68	1,03	1,1
U O ₂		1,52	1,16	1,2	1,2	1,63	0,97	0,8

Constituintes maioritários em percentagem (%) e minoritários em parte por milhão (ppm). Médias do grupo 3: Foy *et alii* 2003: 85.

	G 3	G3.4	G3.R1	G3.R2	G3.VO
Óxidos	Medias	LUG02	LUG07	LUG01	BRA30
Na ₂ O	16,77%	15,8%	16,0%	17,5%	14,7%
Mg O	0,62%	0,44%	0,55%	0,50%	0,55%
Al ₂ O ₃	2,53%	2,41%	2,78%	1,79%	3,77%
Si O ₂	69,36%	71,0%	70,5%	70,8%	68,0%
P ₂ O ₅	0,13%	0,14%	0,15%	427	0,33%
Cl		1,26%	0,84%	0,70%	1,20%
K ₂ O	0,55%	1,06%	0,46%	0,20%	0,73%
Ca O	7,81%	6,92%	7,64%	5,64%	7,11%
Ti O ₂	0,07%	0,05%	0,06%	0,06%	0,07%
Mn O	0,73%	0,57%	0,32%	0,53%	0,47%
Fe ₂ O ₃	0,51%	0,30%	0,55%	0,41%	0,60%
Sn O ₂		5,17	45	5,72	0,13%
Sb ₂ O ₃	154	1,29	755	895	812
Li ₂ O		17	4,91	6,14	13
B ₂ O ₃		232	427	428	424
V ₂ O ₅		26	17	28	33
Cr ₂ O ₃	15	17	13	14	23
Co O	40	6,14	8,27	6,12	21
Ni O		13	24	8,15	22
Zn O		19	22	16	297
Cu O	87	6,78	323	5,09	1,64%
As ₂ O ₃		4,72	6,25	36	15
Rb ₂ O		10	17	5,24	20
Sr O	500	515	426	499	526
Y ₂ O ₃		8,00	6,10	7,76	9
Zr O ₂	48	47	59	59	61
Nb ₂ O ₃		1,29	0,41	2,21	2,13
Ag		11	24	4,52	21
Ba O	315	239	221	192	289
Ce O ₂	12	12	13	12	22
Au		0,11		0,53	0,27
Pb O	121	5,24	216	14	0,65%
Bi		0,04	0,15	0,05	0,73
Th O ₂		0,89	0,74	1,03	1,52
U O ₂		0,90	0,30	1,00	2,13

Constituintes maioritários em percentagem (%) e minoritários em parte por milhão (ppm). Médias do grupo 3: Foy *et alii* 2003: 85.

	Grupo 4	G4.1	G4.2	G4.3		G4.R		Ind
Óxidos	Médias	BRA46	AST12	AST13	VRO3	BRA32		BRA27
Na ₂ O	18,84%	15,1%	16,8%	18,9%	18,9%	21,2%		18,7%
Mg O	0,46%	0,48%	0,33%	0,62%	0,62%	0,53%		1,31%
Al ₂ O ₃	1,94%	1,83%	1,91%	2,19%	1,97%	2,16%		2,91%
Si O ₂	69,41%	68,8%	71,3%	68,8%	70,0%	68,9%		63,1%
P ₂ O ₅	0,04%	492	372	626	466	669		721
Cl		1,40%	1,44%	1,05%	0,79%	1,37%		1,40%
K ₂ O	0,43%	0,84%	0,73%	0,18%	0,44%	0,29%		1,18%
Ca O	5,62%	6,67%	5,37%	6,86%	5,77%	5,60%		6,89%
Ti O ₂		0,07%	0,06%	0,09%	0,06%	0,06%		0,27%
Mn O	0,06%	0,04%	0,01%	0,03%	0,02%	0,18%		0,22%
Fe ₂ O ₃	0,41%	0,40%	0,29%	0,55%	0,39%	0,43%		2,42%
Sn O ₂		6,92	6,15	9,74	9	6,81		96
Sb ₂ O ₃		0,46%	0,49%	0,75%	0,79%	0,44%		12
Li ₂ O		10	7	10	8	17		12
B ₂ O ₃		366	662	669	386	481		550
V ₂ O ₅		20	12	16	10	15		44
Cr ₂ O ₃		16	14	18	11	15		51
Co O		1,32	2,72	3,58	1,75	4,03		696
Ni O		15	12	11	12	17		137
Zn O		26	17	25	12	27		90
Cu O		26	28	9,42	16	34		0,30%
As ₂ O ₃		100	28	28	3,52	25		32
Rb ₂ O		6,39	5,98	5,95	5,08	8,43		5,34
Sr O		558	407	602	490	420		609
Y ₂ O ₃		8	8	7,89	6,40	6,66		9,71
Zr O ₂		57	59	85	67	54		186
Nb ₂ O ₃		1,97	1,48	2,31	1,77	1,70		4,28
Ag		4,45	4,63	9,64	18	23		7,22
Ba O		126	145	145	136	153		156
Ce O ₂		12	12	14	10	12		17
Au		0,13	0,17	0,39	0	0,19		0,16
Pb O		29	19	97	10	109		0,38%
Bi		0,08	0,08	0,06	0	0,04		0,06
Th O ₂		0,85	0,93	1,22	0,89	1,10		1,86
U O ₂		0,74	1,00	1,78	1,12	0,90		1,13

Constituintes maioritários em percentagem (%) e minoritários em parte por milhão (ppm). Médias do grupo 4: Vichy, Thiron-Merle, Picon 2007: 55.

	Grupo 1:	G1.1		G1.2	G1.3		G1.4		G1.E
Óxidos	Médias	BRA28A	BRA28B	BRA56	BRA16	BRA12	BRA31	BRA15	AST15
Na2 O	19,12%	18,6%	19,8%	17,20%	20,3%	15,6%	17,8%	19,0%	17,9%
Mg O	1,23%	1,14%	1,15%	1,27%	1,24%	1,00%	0,87%	1,07%	1,09%
Al2 O3	2,88%	2,91%	2,96%	3,06%	3,03%	3,25%	2,73%	2,99%	2,53%
Si O2	64,49%	63,0%	62,4%	64,20%	62,4%	68,2%	68,3%	65,2%	66,9%
P2 O5	0,11%	0,15%	0,13%	0,20%	0,09%	700	0,08%	529	0,11%
Cl		0,32%	1,04%	1,08%	0,76%	0,95%	1,35%	0,44%	1,28%
K2 O	0,41%	0,65%	0,72%	0,33%	0,75%	0,52%	0,25%	0,72%	0,40%
Ca O	6,22%	6,19%	5,97%	6,41%	6,10%	5,63%	5,16%	5,69%	7,27%
Ti O2	0,49%	0,30%	0,28%	0,43%	0,57%	0,56%	0,39%	0,41%	0,34%
Mn O	2,02%	2,42%	2,11%	2,42%	2,28%	2,00%	1,92%	2,07%	1,30%
Fe2 O3	2,28%	3,30%	3,05%	3,32%	2,43%	1,87%	1,42%	1,61%	1,37%
Sn O2		7	4,64	11	25	6,44	10	7	46
Sb2 O3	7	7,36	2,02	2,08	7,34	1,81	2,54	1,42	5,34
Li2 O		11	9,47	11	11	10	9	10	11
B2 O3		0,08%	651	773	661	431	709	562	581
V2 O5		183	136	192	106	115	79	94	71
Cr2 O3	76	70	58	84	167	114	79	89	68
Co O	35	21	16	25	29	12	11	10	10
Ni O		34	26	45	25	22	25	6,36	3,73
Zn O		73	45	74	59	40	38	32	40
Cu O	79	108	83	109	187	59	49	16	168
As2 O3		37	23	40	21	5,37	6,87	3,95	10
Rb2 O		8	6,60	7	6,62	6,70	6,80	8	6,43
Sr O	498	629	528	722	0,07%	475	594	678	0,08%
Y2 O3		19	15	19	17	15	14	13	13
Zr O2	216	243	205	350	454	448	307	314	249
Nb2 O3		5,33	4,56	6,8	9	8	6,39	6,87	5,48
Ag		0		0	6,59	0,24	3,23	0	0
Ba O	654	493	349	461	0,10%	0,08%	0,34%	0,36%	222
Ce O2	18	21	18	23	28	22	21	23	20
Au		0	0,12	0,05	0,01	0,12	0,11	0,50	0,90
Pb O	63	23	16	61	85	6,14	27	15	405
Bi		0,09	0,09	0,05	0,07	0,02	0,16	0,07	0,33
Th O2		2,11	1,81	2,7	3,19	2,63	2,26	2,24	2,01
U O2		1,87	1,43	1,8	2,04	1,31	1,78	1,52	1,35

Constituintes maioritários em percentagem (%) e minoritários em parte por milhão (ppm). Médias do grupo 1: Foy *et alii* 2003: 83.

	Grupo 2	G2.1		G2.2	G2.Az	G2.BO
Óxidos	Médias	LUG03	VIG02	BRA17I	VR07	VIG01
		Teneur	Teneur	Teneur	Teneur	Teneur
Na2 O	18,37%	17,8%	15,9%	18,0%	16,9%	15,3%
Mg O	1,20%	0,91%	1,01%	1,23%	1,29%	0,96%
Al2 O3	2,53%	2,41%	2,69%	2,68%	2,58%	2,45%
Si O2	64,67%	69,0%	66,3%	63,9%	69,5%	63,3%
P2 O5	0,19%	565	0,10%	0,16%	0,31%	0,26%
Cl		0,88%	0,61%	0,86%	1,32%	0,40%
K2 O	0,79%	0,22%	0,33%	0,70%	0,88%	1,93%
Ca O	7,73%	6,38%	9,31%	9,24%	3,37%	7,78%
Ti O2	0,16%	0,12%	0,15%	0,21%	0,21%	0,19%
Mn O	1,50%	1,19%	1,41%	2,05%	0,88%	1,11%
Fe2 O3	1,32%	0,77%	0,96%	1,16%	1,72%	1,02%
Sn O2		11	24	35	10	4,29%
Sb2 O3	458	525	89	109	126	258
Li2 O		38	14	16	9	28
B2 O3		663	475	488	0,08%	525
V2 O5		35	50	78	45	72
Cr2 O3	18	22	31	38	26	73
Co O	43	10	9,48	13	0,17%	11
Ni O		5,87	19	27	73	15
Zn O		23	23	45	50	99
Cu O	319	167	65	94	0,19%	54
As2 O3		14	14	12	9	48
Rb2 O		8,14	7,41	10	5,32	26
Sr O	636	527	841	0,10%	312	0,09%
Y2 O3		8,69	11	12	8	15
Zr O2	82	101	139	168	184	143
Nb2 O3		2,77	3,59	4,15	4,79	5,37
Ag				4,95	2,18	0
Ba O	312	454	323	498	236	563
Ce O2	13	14	17	18	17	30
Au		0,98		0	0,20	0
Pb O	1075	35	70	224	22	0,44%
Bi		0,26		0,12	0,05	8
Th O2		1,05	2,02	1,87	2,03	2,40
U O2		0,83	1,38	1,85	1,92	3,38

Constituintes maioritários em percentagem (%) e minoritários em parte por milhão (ppm). Médias do grupo 2: Foy *et alii* 2003: 84.

1.3. Grupos e subgrupos de composição química

1.3.2. Análises DQAGG Madrid:

Constituintes maioritários em percentagem (%).

Grupo e Forma	Cor	Nº	Al ₂ O ₃ (%)	Na ₂ O (%)	K ₂ O (%)	CaO (%)	MgO (%)	TiO ₂ (%)	MnO ₂ (%)	Fe ₂ O ₃ (%)
Grupo 3										
G3.1										
G3.1.1										
Taça "Helenística"	Azul escuro	Bra47	2,88	20,21	0,83	3,98	0,23	0	0,19	1
G3.1.2										
Taça "Hofheim"	Verde azulado	Bra53	4,31	7,43	0,26	0,84	0,05	0	0,21	0,1
Garrafa quadrangular LLF	Verde azulado	Bra54	5,77	7,72	0,19	0,91	0,04	0	0,14	0
G3.1.3										
Taça canelada soprada em molde	Tingido verde amarelado	Bra52	2,33	6,39	0,28	0,78	1,05	0	0,04	0,23
G3.1.IN										
Vidraça	Incolor	Bra35	4	25,3	0,51	4,28	0,3	0	0,73	0,03
Boião pequeno de bordo dobrado	Incolor	Bra19	3,07	25,26	0,64	5,84	0,24	0	0,87	0,02
G3.1.NO										
Vidro bruto	Negro opaco	Bra26	2,54	28,66	0,61	4,36	0,46	0	0,84	25,34
G3.2										
G3.2.1										
Garrafa quadrangular	Verde azulado	Ast05	1,99	11,68	0,27	5,68	0,27	0,03	0,09	0,25
G3.2.2										
Taça campanulada com fios aplicados	Verde amarelado	Lug04	1,15	6,81	0,22	1,6	0,3	0,13	0,05	0,79
Taça campanulada com fios aplicados	Verde amarelado	Vr04	1,17	6,82	0,22	1,82	0,31	0,13	0,65	0,79
G3.2.3										
Vidraça	Incolor esverdeado	Ast07	2,74	18,62	0,79	6,32	0,28	0,07	1,13	0,66
Taça campanulada baixa c/ fios brancos	Verde amarelado	Vig04	2,84	19,4	0,79	6,83	0,29	0,7	1,16	0,69
G3.3										
Vidro bruto	Verde azulado	Bra29	7,26	20,13	2,09	5,08	0,71	0,24	0,53	1,52
Garrafa quadrangular	Verde azulado	Bra22	6,28	22,34	3,54	4,85	0,67	0,34	0,68	1,86
Unguentário	Verde azulado	Bra25	6,21	24,54	1,52	4,32	0,82	0,27	0,64	2,51
Vidro bruto (forno)	Verde azulado	Bra34	8,12	19,16	1,98	5,16	0,63	0,19	0,48	1,76
Vidro bruto (forno)	Verde azulado	Bra40	7,63	20,4	2,1	4,17	0,44	0,14	0,6	1,34
G3.4										
Taça canelada	Verde azulado	Lug02	0,67	5,94	0,2	1,6	0,15	0,11	0,01	0,19
Garrafa quadrangular	Verde azulado	Vdg02	0,64	6,75	0,19	1,64	0,11	0,02	0,13	0,19
Modiolus	Verde azulado	Lug08	0,61	6,22	0,2	1,46	0,13	0,02	0,01	0,19

Grupo e Forma	Cor	Nº	Al ₂ O ₃ (%)	Na ₂ O (%)	K ₂ O (%)	CaO (%)	MgO (%)	TiO ₂ (%)	MnO ₂ (%)	Fe ₂ O ₃ (%)
G3.R1										
G3.R1.1										
Taça canelada soprada em molde	Verde azulado	Lug07	1,70	10,9	0,52	3,72	0,32	0,04	0,01	0,5
G3.R1.2										
Garrafa quadrangular	Verde azulado	Lug06	1,41	9,23	0,26	2,72	0,32	0,03	0,01	0,43
G3.R1.3										
Resto de fabrico	Verde azulado	Ast02	2,55	16,44	1	6,64	0,27	0,07	0,3	0,67
Taça canelada	Verde azulado	Ast03	2,5	16,08	0,92	6,54	0,25	0,05	0,28	0,62
Taça canelada	Verde azulado	Cha01	2,55	16,31	0,98	6,64	0,27	0,07	0,39	0,67
Garrafa quadrangular	Verde azulado	Ver05	1,36	16,62	1	6,49	0,27	0,07	0,39	0,67
G3.R1.4										
Garrafa quadrangular	Verde azulado	Cha02	1,64	16,22	0,64	5,01	0,3	0,07	0,03	0,75
Taça canelada	Verde azulado	Vdg01	1,73	16,46	0,64	5,28	0,31	0,07	0,03	0,72
G3.R1.5										
Taça canelada	Verde azulado	Bra01	4,6	28,43	1,37	4,02	0,08	0	0,65	0,05
G3.R2										
Garrafa quadrangular com marca	Incolor esverdeado	Lug01	1,37	17,05	0,41	3,35	0,35	0,05	0,03	0,45
Travessa oval	Incolor	Ast10	1,34	17,05	0,42	3,63	3,53	0,05	0,33	0,51
Cálice com fios aplicados	Incolor	Lug05	1,36	16,79	0,38	3,16	0,4	0,05	0,02	0,42
G3.VO										
Pasta de vidro (tesselas)	Verde opaco	Bra30	3,15	23,41	3,26	2,99	0,52	0,12	2,64	5,77

Grupo e Forma	Cor	Nº	Al ₂ O ₃ (%)	Na ₂ O (%)	K ₂ O (%)	CaO (%)	MgO (%)	TiO ₂ (%)	MnO ₂ (%)	Fe ₂ O ₃ (%)
Grupo 4										
G4.1										
G4.1.1										
Diatreta	Incolor	Bra46	3,87	24,44	1,47	3,77	0,71	0,52	0,03	2,22
G4.1.2										
LMI: Prato	Incolor	Bra02	2,15	27,18	0,7	5,36	0,22	0	0,41	0,01
Copo de base sólida	Incolor	Bra04	2,7	28,45	0,37	4,27	0	0	0,16	0,12
Taça cilíndrica incolor com fios	Incolor	Bra13	2,3	27,54	0,63	4,8	0,31	0	0,27	1,96
G4.1.3										
Base hexagonal	Incolor esverdeado	Bra09	2,51	27,65	0,25	3,41	0	0	0,18	0,04
G4.1.4										
LMI: Prato lapidado	Incolor	Bra51	1,32	11,51	1,09	2,78	0,16	0	0,03	0,24
G4.1.5										
Copo de paredes finas	Incolor	Bra05	1,44	28,96	0,41	3,94	0,03	0	0,01	0
G4.1.6										
Taça hemisférica de fios aplicados	Incolor	Bra10	1,28	28,04	0,53	3,2	0	0	0,02	0
G4.1.BO										
Taça hemisférica (fio)	Branco opaco	Bra43	6,38	18,77	0,21	4,23	0	0	0,44	5,36
G4.2										
Cálice biasado	Incolor esverdado	Ast12	2,41	30,52	0,83	6,19	6,28	0,1	0,02	1,2
Copo de base hexagonal	Incolor esverdado	Ast14	2,37	30,35	0,8	6,04	6,14	0,09	0,03	1,14
LMI: grande pratro	Incolor esverdado	Ast09	2,5	33,21	0,8	6,47	0,6	0,09	0,03	1,17
G4.3										
G4.3.1										
LMI: prato	Incolor esverdado	Ast13	2,48	30,25	0,74	6,33	0,64	0,09	0,03	1,19
G4.3.2										
LMI: travessa	Incolor	Ver03	1,61	16,22	0,64	4,89	0,3	0,07	0,02	0,75
LMI: prato	Incolor	Ver08	1,64	16,5	0,67	4,89	0,32	0,07	0,02	0,75
G4.3.3										
Copo paredes finas e base maciça	Incolor	Ast01	2,03	19,73	0,45	4,79	0,55	0,07	0,03	1,03
G4.3.4										
Taça hemisférica lisa	Incolor esverdado	Ast11	2,49	24,87	0,67	6,04	0,38	0,09	0,02	1,01
G4.R										
G4.R.1										
Vidro bruto	Incolor esverdeado	Bra32	6,85	22,7	2,64	4,81	0,67	0,34	0,33	2,64
G4.R.2										
Jarro com cordão de cor diferente	Verde amarelado	Bra24	2,94	28,47	0,61	4,52	0,31	0,21	0,23	2,37
G4.R.2.Az										
Jarro com cordão de cor diferente (cordão)	Azul escuro	Bra24az ul	2,83	28,3	0,59	4,87	0,68	0	0,97	2,43

Grupo e Forma	Cor	Nº	Al ₂ O ₃ (%)	Na ₂ O (%)	K ₂ O (%)	CaO (%)	MgO (%)	TiO ₂ (%)	MnO ₂ (%)	Fe ₂ O ₃ (%)
Grupo 1										
G1.1										
Vidro bruto	Castanho amarelado	Bra28	2,5	22,41	1,5	3,02	0,4	0	2,1	3,62
Taça campanulada lisa	Verde acastanhado	Bra14	2,76	23,15	1,6	3,79	0,36	0	2,48	4,16
Boião de bordo em aba oblíqua	Verde amarelado	Bra21	3,87	24,59	1,85	2,99	0,58	0	2,87	5,01
G1.2										
Vidro vruto	Castanho amarelado	Bra56	0,95	7,42	0,56	1,27	0,22	0,04	0,46	1,23
G1.3										
Taça campanulada canelada	Verde acastanhado	Bra16	2,43	21,78	2	3,16	0,38	0	2,53	3,48
G1.4										
G1.4.1										
Vidro bruto	Verde amarelado	Bra31	2,87	21,52	2,47	3,59	0,67	0	2,84	3,51
G1.4.2										
Taça campanulada lisa	Castanho amarelado	Bra44	2,21	24,46	1,43	3,65	0,25	0	2,26	4,02
G1.Az										
Vidro bruto	Azul escuro	Bra27	3,11	25,39	0,86	4	0,35	0	0,62	2,31
G1.BV (Bra12+Bra15)										
G1.BV.1										
Taça campanulada com abrasão	Verde amarelado	Bra12	3,32	28,21	0,42	3,14	0	0	0,08	0
Taça tronco-cônica	Verde amarelado	Bra06	3,25	27,1	0,95	3,7	0,05	0	0,53	0,2
Taça arqueada de perfil em S	Verde amarelado	Bra11	3,6	27,93	0,8	3,46	0,09	0	0,4	0,16
G1.BV.2										
Taça campanulada com fios aplicados	Verde amarelado	Bra15	3,31	28,03	0,82	3,56	0,09	0	0,48	1,12
Base com argola metálica	Verde amarelado	Bra18	3,57	29,12	0,8	3,41	0,06	0	0,55	1,38
Boião de bordo em aba horizontal	Verde amarelado	Bra20	2,89	27,58	0,94	3,88	0,14	0,16	0,52	2,56
Jarro com cordão da mesma cor	Verde amarelado	Bra23	3,08	26,87	0,91	3,12	0,54	0,52	0,36	3,12

Grupo e Forma	Cor	Nº	Al ₂ O ₃ (%)	Na ₂ O (%)	K ₂ O (%)	CaO (%)	MgO (%)	TiO ₂ (%)	MnO ₂ (%)	Fe ₂ O ₃ (%)
Grupo 2										
G2.1										
G2.1.1										
Vidro bruto	Verde amarelado	Lug03	2,86	22,39	0,67	5,64	0,78	0,13	0,07	1,37
G2.1.2										
Jarro de bocal afunilado	Verde amarelado	Vdg08	3,14	17,1	0,68	5,62	0,75	0,49	2,47	4
G2.1.3										
Taça campanulada canelada	Verde amarelado	Vdg03	2,1	15,12	0,78	4,96	0,44	0,3	1,47	2,17
Taça campanulada com fios aplicados	Verde amarelado	Vdg04	2,13	15,02	0,82	5,12	0,45	0,29	1,48	2,08
Taça arqueada lisa	Amarelo esverdeado	Vdg05	2	14,41	0,82	4,96	0,48	0,27	1,46	2
Taça trono-cônica com cabuchões	Verde amarelado	Vdg06	2,1	14,59	0,78	0,53	0,46	0,27	1,45	2,09
Taça de bordo tubular em aba	Verde amarelado	Vdg07	2,12	14,88	0,83	0,54	0,48	0,28	1,43	2,07
Taça campanulada com fios aplicados	Verde amarelado	Cha03	2,2	15,27	0,88	5,12	0,45	0,32	1,48	2,12
G2.1.4										
Taça campanulada funda canelada	Verde amarelado	Vig05	2,6	25,52	0,61	8	0,87	0,15	1,26	1,55
G2.1.5										
Jarro com decoração por abrasão	Verde escuro	Vr06	2,93	7,14	0,23	4,97	0,67	0,54	1,93	2,99
G2.1.6										
Taça arqueada	Verde amarelado	Ast04	2,26	13,33	0,32	4,76	0,66	0,26	1,03	1,78
Taça campanulada com fios aplicados	Verde escuro	Ast06	2,29	13,07	0,31	4,87	0,65	0,22	0,98	1,71
G2.1.7										
Vidro bruto	Verde amarelado	Vig02	3,18	30,73	0,91	8,86	1,07	0,14	1,14	1,43
Resto de fabrico	Verde amarelado	Vig03	3,29	30,42	0,92	9,01	1,13	0,15	1,24	1,48
Taça arqueada	Verde amarelado	Vr02	3,81	3,09	0,92	9,13	1,13	0,15	1,25	1,48
G2.2										
Taça campanulada com fios brancos	Tingido verde amarelado	Bra17	3,52	27,64	0,9	3,21	0,12	0	0,57	1,35
G2.Az										
Taça de reflexos prateados	Azul escuro	Vr07	2,59	22,19	1	2,97	0,96	0,21	0,75	2,71
G2.BO										
Vidro bruto	Branco esverd. opaco	Vig01	1,69	23,2	0,89	6,49	1	0,06	0,99	22,29

Grupo e Forma	Cor	Nº	Al ₂ O ₃ (%)	Na ₂ O (%)	K ₂ O (%)	CaO (%)	MgO (%)	TiO ₂ (%)	MnO ₂ (%)	Fe ₂ O ₃ (%)
Indeterminado										
IND.1										
IND.1.Az										
Vidro soprado	Azul escuro	Bra03	2,89	29,23	0,51	8,03	0	0	0,39	2,14
Copo com cabuchões (cabuchão)	Azul escuro	Bra07azul	1,7	26,31	1,7	3,82	0,09	0	0,72	0,12
IND.1.IE										
Copo com cabuchões	Incolor esverdeado	Bra07	2,31	28,25	1,13	4	0	0	0,03	0,09
IND.2										
IND.2.Az										
Copo com cabuchões (cabuchão)	Azul esverdeado escuro	Bra08azul	2,4	27,16	1,15	4,3	0	0,12	0,46	0,06
IND.2.VA										
Copo com cabuchões	Verde amarelado	Bra08	2,86	28,45	1,21	5,27	0	0,17	0,51	0,08
IND.3.NA										
Bracelete negra lisa	Negro opaco	Vr01	0	5,35	0,21	2,1	0,37	0	0,01	0,18
IND.4.VA										
Vidro bruto	Verde azulado escuro	Bra55	0,17	5,36	0,22	0,25	2,22	0	0,01	0,15
IND.5.AO										
Taça convexa marmórea	Amarelo opaco	Bra48	2,41	22,41	1,41	3,37	0,25	0	0,01	0,29
IND.7.AC										
Conta de colar oculada	Azul claro opaco	Bra57	1,21	10,4	0,27	0,27	0,11	0	0,01	0,18
Vidro de cinzas (sodico-potássico)										
Conta de colar "meloa"	Verde azulado opaco	Bra58	1,64	3,44	1,95	0,97	0,09	0	0,01	0,38
Taça de perfil cerâmico	Verde escuro	Bra49	6,43	3,72	0,45	0,5	0,07	0	0,05	0,14
Vidro de "chumbo"										
Taça de perfil cerâmico	Vermelho opaco	Bra50	3,56	2,12	0,42	0,7	0,01	0	0,01	0,11

Constituintes minoritários em partes por milhão (ppm):

			Lítio	Berílio	Boro	Escândio	Vanádio	Cromo	Cobalto	Níquel	Cobre	Zinco	Gálio
Forma	Cor	Nº	Li	Be	B	Sc	V	Cr	Co	Ni	Cu	Zn	Ga
Grupo 3													
G3.1													
G3.1.1													
Taça "Helenística"	Azul escuro	Bra47	4	0	0	0	0	0	268	11	300	0	0
G3.1.2													
Taça "Hofheim"	Verde azulado	Bra53	0	0	0	0	0	0	6	843	932	0	0
Garrafa quadrangular LLF	Verde azulado	Bra54	0	0	0	0	0	0	10	741	862	0	0
G3.1.3													
Taça canelada soprada em molde	Tingido verde amarelado	Bra52	0	0	0	0	0	0	1	0	899	0	0
G3.1.IN													
Vidraça	Incolor	Bra35	2	0,09	3	0	0	0	10	13	0	0	0
Boião pequeno de bordo dobrado	Incolor	Bra19	2	0,06	6	0	0	0	8	14	0	0	0
G3.1.NO													
Vidro bruto	Negro opaco	Bra26	3	0,29	0	11	0	0	68	55	1201	408	0
G3.2													
G3.2.1													
Garrafa quadrangular	Verde azulado	Ast05	0	0	55	4	28	5	2	2	6	1	1
G3.2.2													
Taça campanulada com fios aplicados	Verde amarelado	Lug04	1	1	85	5	22	18	3	8	21	23	3
Taça campanulada com fios aplicados	Verde amarelado	Vr04	1	1	79	5	22	18	3	8	21	29	3
G3.2.3													
Vidraça	Incolor esverdeado	Ast07	1	0	53	11	85	13	4	11	19	0	3
Taça campanulada baixa c/ fios brancos	Verde amarelado	Vig04	1	0	53	11	85	13	4	11	19	0	3
G3.3													
Garrafa quadrangular	Verde azulado	Bra22	30	0,81	164	18	0	124	6	18	49	0	6
Unguentário	Verde azulado	Bra25	31	0,49	164	15	0	125	9	22	21	0	5
Vidro bruto	Verde azulado	Bra29	25	0,7	142	12	0	105	5	12	40	0	5
Vidro bruto (forno)	Verde azulado	Bra34	30	0,5	126	10	0	96	4	10	36	0	4
Vidro bruto (forno)	Verde azulado	Bra40	25	0,64	118	7	0	108	5	10	19	0	5
G3.4													
Taça canelada	Verde azulado	Lug02	1	1	62	6	234	20	1	4	13	61	3
Garrafa quadrangular	Verde azulado	Vdg02	1	1	66	5	251	24	1	3	15	68	2
Modiolus	Verde azulado	Lug08	1	1	59	5	251	24	1	3	15	68	2

			Li	Be	B	Sc	V	Cr	Co	Ni	Cu	Zn	Ga
G3.R1													
G3.R1.1													
Taça canelada soprada em molde	Verde azulado	Lug07	2	1	106	6	111	10	4	4	139	32	1
G3.R1.2													
Garrafa quadrangular	Verde azulado	Lug06	20	2	161	7	224	26	3	13	41	34	4
G3.R1.3													
Resto de fabrico	Verde azulado	Ast02	3	1	352	11	124	22	5	14	23	10	3
Taça canelada	Verde azulado	Ast03	2	0	321	10	103	25	4	10	21	9	2
Taça canelada	Verde azulado	Cha01	5	1	319	11	124	19	5	14	20	8	3
Garrafa quadrangular	Verde azulado	Vr05	5	1	297	11	131	19	5	14	23	12	3
G3.R1.4													
Garrafa quadrangular	Verde azulado	Cha02	6	0	219	21	689	67	2	12	64	183	4
Taça canelada	Verde azulado	Vdg01	4	0	222	21	689	67	2	12	64	199	4
G3.R1.5													
Taça canelada	Verde azulado	Bra01	3	0,3	270	0	338	0	9	7	33	0	6
G3.R2													
Garrafa quadrangular com marca	Incolor esverdeado	Lug01	4	0	93	8	94	9	3	3	7	41	1
Travessa oval	Incolor	Ast10	4	0	93	8	94	9	3	3	7	46	1
Cálice com fios aplicados	Incolor	Lug05	3	0	87	5	88	12	2	3	6	38	1
G3.VO													
Pasta de vidro (tesselas)	Verde opaco	Bra30	152	8,12	10	17	147	258	45	184	52	64	18

			Li	Be	B	Sc	V	Cr	Co	Ni	Cu	Zn	Ga
Grupo 4													
G4.1													
G4.1.1													
Diatreta	Incolor	Bra46	3	0	0	0	0	0	4	7	2	0	0
G4.1.2													
LMI: Prato	Incolor	Bra02	1	0	0	0	0	0	10	12	0	0	0
Copo de base sólida	Incolor	Bra04	1	0	0	0	0	0	16	7	0	0	0
Taça cilíndrica incolor com fios	Incolor	Bra13	1	0	0	0	0	0	8	7	0	0	0
G4.1.3													
Base hexagonal	Incolor esverdeado	Bra09	1	0	0	0	0	0	29	6	0	0	0
G4.1.4													
LMI: Prato lapidado	Incolor	Bra51	0	0	0	0	0	0	0	0	0	0	0
G4.1.5													
Copo de paredes finas	Incolor	Bra05	10	0,06	264	0	0	0	0	0	0	0	0
G4.1.6													
Taça hemisférica de fios aplicados	Incolor	Bra10	1	0,08	290	0	0	0	0	0	0	0	0
G4.1.BO													
Taça hemisférica (fio)	Branco opaco	Bra43	0	0,46	0	0	0	0	3	0	13	0	0
G4.2													
Cálice biasado	Incolor esverdado	Ast12	3	1	324	28	566	687	2	17	42	233	4
Copo de base hexagonal	Incolor esverdado	Ast14	2	1	301	25	524	651	2	15	44	241	3
LMI: grande prato	Incolor esverdado	Ast09	4	1	301	25	578	652	2	17	42	233	4
G4.3													
G4.3.1													
LMI: prato	Incolor esverdado	Ast13	4	1	278	21	599	565	2	17	45	241	4
G4.3.2													
LMI: travessa	Incolor	Vr03	6	0	219	21	752	67	2	12	51	290	4
LMI: prato	Incolor	Vr08	6	0	200	21	752	67	2	12	51	290	4
G4.3.3													
Copo paredes finas e base maciça	Incolor	Ast01	0	0	167	15	532	50	1	7	62	162	3
G4.3.4													
Taça hemisférica lisa	Incolor esverdado	Ast11	0	0	189	9	28	7	2	8	56	11	2
G4.R													
G4.R.1													
Vidro bruto	Incolor esverdeado	Bra32	30	0,88	167	15	0	152	9	18	22	0	6
G4.R.2													
Jarro com cordão de cor diferente	Tingido verde amarelado	Bra24	2	0,29	167	12	151	269	10	31	29	0	0
G4.R.Az													
Jarro com cordão de cor diferente (cordão)	Azul escuro	Bra24 azul	3	0,34	154	10	160	67	542	123	1342	371	4

			Li	Be	B	Sc	V	Cr	Co	Ni	Cu	Zn	Ga
Grupo 1													
G1.1													
Vidro bruto	Castanho amarelado	Bra28	1	0,37	0	5	0	0	30	56	17	0	0
Taça campanulada lisa	Verde acastanhado	Bra14	2	0,25	0	5	0	0	36	23	17	0	0
Boião de bordo em aba oblíqua	Verde amarelado	Bra21	3	0,32	0	6	0	0	45	28	31	0	0
G1.2													
Vidro vruto	Castanho amarelado	Bra56	1	0	0	0	0	0	3	7	9	0	0
G1.3													
Taça campanulada canelada	Verde acastanhado	Bra16	2	0	0	5	0	0	22	64	17	0	0
G1.4													
G1.4.1													
Vidro bruto	Verde amarelado	Bra31	2	0,42	0	6	0	0	51	67	22	0	0
G1.4.2													
Taça campanulada lisa	Castanho amarelado	Bra44	3	0,41	0	5	0	0	26	46	298	0	0
G1.Az													
Vidro bruto	Azul escuro	Bra27	3	0	0	6	0	0	814	200	1416	351	0
G1.BV (Bra12+Bra15+Bra17)													
G1.BV.1													
Taça campanulada com abrasão	Verde amarelado	Bra12	2	0	317	0	193	0	10	17	42	0	3
Taça tronco-cônica	Verde amarelado	Bra06	2	0	311	0	256	0	10	10	51	0	4
Taça arqueada de perfil em S	Verde amarelado	Bra11	2	0	348	0	227	0	15	12	63	0	2
G1.BV.2													
Taça campanulada com fios aplicados	Verde amarelado	Bra15	2	0	274	0	205	0	8	12	68	0	0
Base com argola metálica	Verde amarelado	Bra18	3	0	247	0	184	0	5	19	79	0	0
Boião de bordo em aba horizontal	Verde amarelado	Bra20	1	0	231	0	184	0	12	15	74	0	0
Jarro com cordão da mesma cor	Verde amarelado	Bra23	2	0	251	0	206	0	18	21	82	0	0

			Li	Be	B	Sc	V	Cr	Co	Ni	Cu	Zn	Ga
Grupo 2													
G2.1													
G2.1.1													
Vidro bruto	Verde amarelado	Lug03	18	1	319	17	158	36	5	33	198	98	3
G2.1.2													
Jarro de bocal afunilado	Verde amarelado	Vdg08	4	1	320	15	205	74	24	16	154	11	7
G2.1.3													
Taça campanulada canelada	Verde amarelado	Vdg03	6	1	231	20	398	64	6	15	269	69	4
Taça campanulada com fios aplicados	Verde amarelado	Vdg04	9	1	225	18	416	61	8	20	291	91	5
Taça arqueada lisa	Amarelo esverdeado	Vdg05	10	1	291	22	397	56	6	13	278	87	4
Taça trono-cônica com cabuchões	Verde amarelado	Vdg06	8	1	278	15	367	50	5	15	265	85	3
Taça de bordo tubular em aba	Verde amarelado	Vdg07	5	1	257	12	354	45	4	12	243	67	2
Taça campanulada com fios aplicados	Verde amarelado	Cha03	9	1	290	25	403	72	10	22	278	82	5
G2.1.4													
Taça campanulada funda canelada	Verde amarelado	Vig05	3	1	268	26	907	79	4	8	42	136	6
G2.1.5													
Jarro com decoração por abrasão	Verde escuro	Vr06	2	1	376	16	482	91	12	17	86	101	6
G2.1.6													
Taça arqueada	Verde amarelado	Ast04	2	1	147	12	121	38	6	13	27	47	3
Taça campanulada com fios aplicados	Verde escuro	Ast06	2	1	140	10	122	41	4	15	22	41	2
G2.1.7													
Vidro bruto	Verde amarelado	Vig02	0	0	133	10	432	51	11	13	139	0	2
Resto de fabrico	Verde amarelado	Vig03	0	0	126	11	489	47	19	11	122	0	4
Taça arqueada	Verde amarelado	Vr02	0	0	131	11	489	52	11	17	132	0	4
G2.2													
Taça campanulada com fios brancos	Tingido verde amarelado	Bra17	2	0	195	0	167	0	10	15	51	0	0
G2.Az													
Taça de reflexos prateados	Azul escuro	Ver07	0	0	261	10	131	26	1063	48	1222	48	6
G2.BO													
Vidro bruto	Branco esverd. opaco	Vig01	0	0	97	3	4	38	8	12	68	20	3

			Li	Be	B	Sc	V	Cr	Co	Ni	Cu	Zn	Ga
Indeterminado													
IND.1													
IND.1.Az													
Vidro soprado	Azul escuro	Bra03	1	0	0	10	0	0	740	144	1357	281	0
Copo com cabuchões (cabuchão)	Azul escuro	Bra07 azul	1	0,5	0	0	0	0	839	130	1257	309	0
IND.1.IE													
Copo com cabuchões	Incolor esverdeado	Bra07	2	0	0	0	0	0	19	0	62	0	0
IND.2													
IND.2.Az													
Copo com cabuchões (cabuchão)	Azul esverdeado escuro	Bra08 azul	1	0,29	0	0	156	0	614	146	1376	294	0
IND.2.VA													
Copo com cabuchões	Verde amarelado	Bra08	3	0,36	0	12	109	0	26	13	615	26	0
IND.3.NA													
Bracelete negra lisa	Negro opaco	Ver01	0	0	0	11	984	66	0	4	50	0	4
IND.4.VA													
Vidro bruto	Verde azulado escuro	Bra55	1	1	0	0	0	0	0	0	0	0	0
IND.5.AO													
Taça convexa marmórea	Amarelo opaco	Bra48	1	0	0	0	0	0	1	0	0	0	0
IND.6.AC													
Conta de colar oculada	Azul claro opaco	Bra57	1	0	0	0	0	0	3	6	3069	0	0
Vidro de cinzas (sodico-potássico)													
Conta de colar "melo"	Verde azulado opaco	Bra58	3	0	0	0	0	0	0	81	5527	0	0
Taça de perfil cerâmico	Verde escuro	Bra49	0	0,14	0	0	0	0	2	0	2349	0	0
Vidro de "chumbo"													
Taça de perfil cerâmico	Vermelho opaco	Bra50	0	0	0	0	0	0	2	19	10362	0	0

	Rubídio	Estrôncio	Ítrio	Zircônio	Nióbio	Prata	Estanho	Antimônio	Bário	Lantânio	Cério	Praseodímio	Neodímio	Samário	Európio	Gadolínio	Disprósio	Érbio	Chumbo	Urânio
	Rb	Sr	Y	Zr	Nb	Ag	Sn	Sb	Ba	La	Ce	Pr	Nd	Sm	Eu	Gd	Dy	Er	Pb	U
Grupo 3																				
G3.1																				
G3.1.1																				
Bra47	7	245	2	12	0	0	3	9	150	4	7	1	4	1	0,17	0,64	0,34	0,16	18	2,14
G3.1.2																				
Bra53	0	79	0	0	0	0	0	0	14	1	1	0	1	0	0	0	0	0	6	0
Bra54	1	94	0	0	0	0	0	0	51	1	2	0	1	0	0	0,067	0	0	3	0
G3.1.3																				
Bra52	0	59	0	47	0	0	132	0	21	1	1	0	1	0	0	0	0	0	89	0
G3.1.IN																				
Bra35	2	324	2	17	0	0	276	135	183	2	6	1	5	0,94	0,36	0,84	0,08	0,13	939	0,21
Bra19	3	416	3	15	0	0	4	142	214	4	7	1	5	0,82	0,24	0,73	0,05	0,1	1318	0,34
G3.1.NO																				
Bra26	5	344	1	22	0	0	29	53	291	6	11	2	6	0,67	0,31	0,98	0	0	1120	0,57
G3.2																				
G3.2.1																				
Ast05	2	298	5	22	1	0	0	4	107	4	8	1	4	1	0	1	1	0	6	34
G3.2.2																				
Lug04	2	132	3	60	1	0	0	1	118	3	6	1	3	1	0	0	1	0	4	19
Vr04	2	126	3	60	1	0	0	1	118	3	6	1	3	1	0	0	1	0	4	23
G3.2.3																				
Ast07	6	400	6	35	1	0	0	60	208	5	9	1	5	1	0	1	2	1	28	48
Vig04	6	378	6	35	1	0	0	60	198	5	9	1	5	1	0	1	2	1	28	48
G3.3																				
Bra22	21	341	16	52	4	0,34	0	598	327	10	32	2	15	2,94	0,84	1,84	1,03	1,06	43	1,62
Bra25	28	351	16	57	3	0,37	0	597	314	9	32	1	26	1,64	0,52	1,58	1,22	1,32	52	1,95
Bra29	36	380	12	48	3	0,28	0	682	328	8	27	1	19	1,84	0,73	1,95	0,99	1,05	40	1,86
Bra34	29	376	10	50	4	5,24	0	728	356	10	30	2	15	2,84	0,8	2,26	1,7	1,64	35	2,15
Bra40	33	331	7	44	3	0,23	0	709	334	12	24	3	12	2	0,4	2,15	1,59	0,8	30	2,09
G3.4																				
Lug02	1	97	2	9	0	0	0	1	69	1	3	0	1	0	0	0	0	0	14	8
Vdg02	1	89	2	10	0	0	0	0	72	1	2	0	1	0	0	0	0	0	18	5
Lug08	1	89	2	10	0	0	0	0	72	1	2	0	1	0	0	0	0	0	18	5

	Rb	Sr	Y	Zr	Nb	Ag	Sn	Sb	Ba	La	Ce	Pr	Nd	Sm	Eu	Gd	Dy	Er	Pb	U
G3.R1																				
G3.R1.1																				
Lug07	10	221	3	20	1	0	0	198	40	3	7	1	3	1	0	1	0	0	358	51
G3.R1.2																				
Lug06	3	155	3	19	1	0	0	52	85	2	5	1	2	0	0	1	0	0	24	414
G3.R1.3																				
Ast02	7	399	6	30	1	0	0	121	200	5	9	1	5	1	0	1	1	1	13	39
Ast03	5	367	5	23	1	0	0	99	169	4	8	1	4	1	0	1	1	1	21	33
Cha01	7	403	6	30	1	0	0	134	219	5	9	1	5	1	0	1	1	1	13	46
Vr05	6	378	6	30	1	0		127	211	5	9	1	5	1	0	1	1	1	13	46
G3.R1.4																				
Cha02	4	366	5	52	2	2	0	1821	254	5	9	1	4	1	0	1	1	0	202	70
Vdg01	4	378	5	52	2	2	0	1766	233	5	9	1	4	1	0	1	1	0	187	70
G3.R1.5																				
Bra01	9	299	2	27	0	0	0	17	236	4	7	1	4	0,64	0,17	0,45	0	0,09	124	0,36
G3.R2																				
Lug01	4	241	3	23	1	0	0	222	39	3	6	1	3	1	0	1	1	0	25	83
Ast10	4	237	3	23	1	0	0	267	34	3	6	1	3	1	0	1	1	0	29	99
Lug05	2	187	2	17	1	0	0	177	28	2	5	1	3	1	0	0	1	0	26	74
G3.VO																				
Bra30	5	182	3	10	27	6	62	0	64	12	28	4	18	2,61	2,01	12,02	3,25	2,41	67	2,12

	Rb	Sr	Y	Zr	Nb	Ag	Sn	Sb	Ba	La	Ce	Pr	Nd	Sm	Eu	Gd	Dy	Er	Pb	U
Grupo 4																				
G4.1																				
G4.1.1																				
Bra46	5	300	8	246	4	9	0	0	127	9	18	2	9	2	0,5	1,77	1,4	0,77	7	6
G4.1.2																				
Bra02	4	357	2	20	0	0	2	158	241	3	6	1	4	0,66	0,18	0,6	0	0,05	1020	0
Bra04	5	304	1	15	0	0	1	173	262	2	5	1	3	0,58	0,15	0,56	0	0	603	0
Bra13	3	361	2	17	0	0	1	130	221	3	5	1	3	0,59	0,23	0,67	0	0,06	1247	0
G4.1.3																				
Bra09	3	290	0	11	0	0	0	236	132	2	6	1	3	0,06	0,1	0	0	0	834	0,27
G4.1.4																				
Bra51	3	227	2	13	0	7	0	141	66	3	5	1	3	0	0,096	0,56	0,18	0,08	11	0,82
G4.1.5																				
Bra05	2	275	0	0	0	0	0	2087	100	3	5	1	3	0,19	0,07	0	0	0	2	0
G4.1.6																				
Bra10	2	277	0	0	0	0	0	1634	236	3	4	1	3	0,22	0,09	0	0	0	3	0
G4.1.BO																				
Bra43	1	308	11	102	2	0	0	2562	267	3	5	1	4	1	0,1	1,15	0,3	0,46	416	2,34
G4.2																				
Ast12	5	578	6	60	2	1	0	3576	154	7	22	2	6	1	0	1	1	0	133	50
Ast14	5	543	6	53	2	0	0	3422	145	6	20	2	5	1	0	1	1	0	128	42
Ast09	5	598	6	60	2	1	0	3876	154	7	22	2	6	1	0	1	1	0	123	57
G4.3																				
G4.3.1																				
Ast13	5	502	6	52	2	1	0	3824	140	7	13	2	6	1	0	1	1	0	111	72
G4.3.2																				
Vr03	4	384	5	44	2	2	0	2839	114	5	9	1	4	1	0	1	1	0	202	70
Vr08	4	384	5	44	2	2	0	2839	114	5	9	1	4	1	0	1	1	0	202	70
G4.3.3																				
Ast01	5	394	4	34	2	1	0	3024	92	5	8	1	4	1	0	1	1	0	181	26
G4.3.4																				
Ast11	6	458	5	49	2	0	70	3106	139	5	9	1	5	1	0	1	1	1	52	38
G4.R																				
G4.R.1																				
Bra32	41	321	16	58	4	0,37	0	573	358	12	35	2	25	5,4	0,64	2,57	1,45	1,32	51	1,94
G4.R.2																				
Bra24	27	351	4	51	0	0	0	31	187	5	10	3	5	1,91	0,31	1,28	0,64	0,48	3,4	0,53
G4.R.Az																				
Bra24azul	3,2	387	3	32	0	0	0	20	174	6	8	2	7	0,84	0,38	1,32	0,88	0,5	5,6	0,43

	Rb	Sr	Y	Zr	Nb	Ag	Sn	Sb	Ba	La	Ce	Pr	Nd	Sm	Eu	Gd	Dy	Er	Pb	U
Grupo 1																				
G1.1																				
Bra28	2	279	10	108	3	0	0	1314	296	3	5	1	4	0,68	0,27	1,23	0,41	1,2	386	1,73
Bra14	2	316	15	139	3	0	0	1712	306	3	5	1	4	0,53	0,16	1,36	0	0,58	394	1,64
Bra21	4	284	18	152	2	0	0	1843	287	2	4	1	3	0,61	0,21	0,97	0	0,51	369	1,82
G1.2																				
Bra56	1	104	1	37	1	6	1	0	93	3	3	1	3	1	0,132	0,47	0,235	0,123	8	0,45
G1.3																				
Bra16	6	294	18	143	0	0	0	751	251	2	4	2	3	1,22	0,34	1,54	0,52	0,08	342	1,52
G1.4																				
G1.4.1																				
Bra31	3	254	18	123	4	0	0	947	324	5	5	2	5	2,15	0,36	0,44	0,52	1,62	354	1,68
G1.4.2																				
Bra44	5	363	0	39	0	0	0	0	220	6	7	1	5	1	0,2	0,5	0	0	149	0,72
G1.Az																				
Bra27	4	256	0	0	0	0	0	806	300	2	17	2	12	1,94	0,36	0,86	0	0	60	0,42
G1.BV (Bra12+Bra15+Bra17)																				
G1.BV.1																				
Bra12	6	280	0	15	0	0	0	27	264	5	5	1	3	0,52	0,28	0,41	0	0,04	716	0
Bra06	10	348	0	16	0	0	0	24	271	6	5	1	3	0,41	0,22	0,36	0	0	136	0,45
Bra11	8	317	0	12	0	0	0	31	288	5	5	1	2	0,24	0,29	0,47	0	0	127	0,57
G1.BV.2																				
Bra15	15	326	0	12	0	0	0	11	284	4	14	1	3	0,69	0,38	0,51	0	0	91	0
Bra18	18	285	0	18	0	0	0	10	264	4	18	1	2	0,74	0,42	0,62	0	0	108	0
Bra20	21	287	0	11	0	0	0	10	273	3	16	2	3	0,77	0,42	0,67	0	0	104	0
Bra23	34	273	0	19	0	0	0	15	284	4	21	3	4	0,61	0,6	0,59	0	0	132	0

	Rb	Sr	Y	Zr	Nb	Ag	Sn	Sb	Ba	La	Ce	Pr	Nd	Sm	Eu	Gd	Dy	Er	Pb	U
Grupo 2																				
G2.1																				
G2.1.1																				
Lug03	10	327	6	51	2	0	0	189	301	6	13	2	6	1	0	0	1	1	35	60
G2.1.2																				
Vdg08	6	443	10	245	6	0	0	4	360	9	17	2	9	2	1	2	2	1	7	81
G2.1.3																				
Vdg03	5	378	5	232	3	0	0	189	327	4	10	2	3	1	0	1	0	0	132	45
Vdg04	7	416	7	120	4	1	0	203	404	7	12	2	6	1	0	1	1	1	148	59
Vdg05	5	368	5	127	3	1	0	268	387	4	15	3	5	1	0	1	1	1	154	46
Vdg06	4	354	4	102	3	1	0	243	322	3	13	3	4	1	0	1	1	1	133	39
Vdg07	3	359	6	97	3	1	0	264	300	4	15	3	2	1	0	1	1	1	147	45
Cha03	4	387	6	135	4	1	0	231	379	7	15	2	4	1	0	1	1	1	162	53
G2.1.4																				
Vig05	5	815	7	74	3	0	0	201	259	7	12	2	5	1	0	1	1	1	72	59
G2.1.5																				
Vr06	4	405	9	230	6	0	0	40	502	8	15	2	8	2	1	2	2	1	52	71
G2.1.6																				
Ast04	3	421	6	110	3	0	60	10	126	6	9	2	5	1	0	1	1	1	27	38
Ast06	2	398	5	97	2	0	47	8	113		57	2	5	1	0	1	1	0	22	35
G2.1.7																				
Vig02	11	652	7	54	2	0	0	59	187	5	14	1	3	1	0	1	0	0	43	29
Vig03	15	760	8	76	2		0	70	232	7	13	2	6	1	0	2	1	1	51	43
Vr02	14	678	5	67	2	0	0	64	241	7	13	2	5	1	0	2	1	1	43	43
G1.BV.3																				
Bra17	12	303	0	11	0	0	0	6	274	3	17	1	4	0,78	0,45	0,58	0	0	96	0
G2.Az																				
Ver07	4	267	5	108	3	0	0	89	173	6	11	1	5	1	0	1	1	1	20	90
G2.BO																				
Vig01	9	578	6	23	1	0	5835	73	0	6	10	1	4	1	0	1	1	1	3610	56

	Rb	Sr	Y	Zr	Nb	Ag	Sn	Sb	Ba	La	Ce	Pr	Nd	Sm	Eu	Gd	Dy	Er	Pb	U
Indeterminado																				
IND.1																				
IND.1.Az																				
Bra03	5	488	0	0	4	0	0	0	199	5	10	2	7	0,72	0,12	0,43	0	0	48	1,04
Bra07az	5	512	0	0	2	0	0	0	178	5	12	0	6	0,83	0,15	0,2	0	0	31	0
IND.1.IE																				
Bra07	0	386	0	0	0	0	0	0	295	5	10	1	4	0,65	0,31	0,46	0	0	83	0
IND.2																				
IND.2.Az																				
Bra08az	0	248	0	0	0	0	10	0	250	3	3	0	2	0,48	0,09	0,31	0	0	96	1,56
IND.2.VA																				
Bra08	0	209	0	0	0	0	14	0	284	3	3	1	3	0,4	0,12	0,21	0	0	127	1,76
IND.3.NA																				
Ver01	0	131	0	0	0	0	0	2	0	0	0	0	0	0	0	0	0	0	0	0
IND.4.VA																				
Bra55	0	5	0	0	0	0	0	0	4	0	0	0	0	0	0	0	0	0	0	0
IND.5.AO																				
Bra48	4	232	2	30	0	7	6	252	118	4	7	1	4	1	0,19	0,68	0,37	0,02	37	2,43
IND.6.AC																				
Bra57	2	125	1	6	0	0	119	17	58	2	3	0	2	0	0,06	0,24	0,089	0	192	1,63
Vidro de cinzas (sodico-potássico)																				
Bra58	14	78	1	5	0	12	103	0	92	6	13	1	5	1	0,127	0,022	0	0	30	1,29
Bra49	0	45	0	24	0	0	145	3	27	1	2	0	1	0	0	0	0	0	73	0
Vidro de "chumbo"																				
Bra50	1	46	0	0	0	11	28	51	36	1	1	0	1	0	0	0	0	0	37505	1,16

2. Catálogo de vidros

2.1. Organização do catálogo

O presente catálogo é a terceira e última etapa de um longo e moroso processo de levantamento e estudo dos vidros do NOP, iniciado com o preenchimento de fichas individuais e continuado com a constituição de uma base de dados em formato Microsoft Office Access.

O levantamento inicial passou, ainda, pelo registo fotográfico e desenho selectivo das peças, segundo critérios rigorosos. Foram desenhados os exemplares inteiros ou fracturados mas com características originais, segundo as regras do desenho arqueológico e foram feitos esboços dos exemplares repetidos mas que apresentavam alguma característica digna de registo. Quanto aos exemplares muito pequenos ou redundantes não foi feito qualquer registo gráfico. Ficou provado que um bom desenho ou mesmo um esboço é mais eficaz e mais revelador que toda a descrição escrita que possa ser feita. No final de cada lista de sítios arqueológicos são apresentados os respectivos desenhos, na escala de 1:2. Não são apresentadas fotos pelo peso excessivo que causaria ao catálogo e porque as mais relevantes foram usadas nos volumes I e II. Também se optou pela não apresentação dos desenhos de Braga, dado que os desenhos anteriores a 1999 já haviam sido apresentados no catálogo elaborado em 2001 (Cruz 2001) e os desenhos posteriores a 1999 irão ser alvo de futura publicação monográfica.

Este é um catálogo organizado na perspectiva da estação/escavação e não na de forma, uma vez que essa perspectiva já foi dada no manual de formas do vol. II, que por sua vez remete para o catálogo, através dos respectivos nºs de catálogo. É possível fazer o caminho inverso através da designação da forma.

Os dados são apresentados por ordem alfabética.

O nº de catálogo é constituído pela sigla da estação arqueológica (ex.: Bra de Braga), seguido das iniciais da escavação (ex.: T de Termas ou JS de Jardim da Sinagoga) e do número inteiro atribuído às peças, pela ordem em que foram dando entrada na base de dados. Esta ordem procurou, sempre que possível, respeitar a ordem estratigráfica, tanto em termos de sondagem como de UEs.

Com esta opção deixou de ser necessário aguardar pelo fecho do processo de recolha de dados para atribuição do número de catálogo. A sigla composta (sítio/estação arqueológica + zona arqueológica/escavação) foi usada nas escavações em meio urbano, sobretudo nos casos das capitais Braga, Lugo e Astorga, em que a complexidade do registo arqueológico é maior. No caso das escavações em meio rural, correspondendo a um único sítio arqueológico, foi usada uma sigla simples (caso de Brit – Briteiros ou AQ – *Aquis Querquernis*).

A sigla de sítio/estação arqueológica, assim como a de escavação/zona arqueológica, procurou respeitar as siglas constantes no acrónimo das escavações. No caso dos nomes simples, foram usadas até 4 letras iniciais, sendo a primeira maiúscula e as seguintes minúsculas. No caso de nomes constituídos por mais de uma palavra foram usadas as iniciais, em maiúsculas. Procurou-se evitar o uso de números, como números de porta, de sondagem ou datas, para não se confundirem com o n^o de peça.

As descrições detalhadas dos fragmentos dispensam a indicação “fragmento”. Sempre que a descrição se limita à indicação do bordo, base, asa, etc. fica implícito que se trata de um fragmento de bordo, base, asa, ect. Nos casos das formas inteiras ou de perfis completos (as excepções à regra) é expressamente indicado: “forma completa mas fracturada”, “forma inteira”, “perfil completo” ou mesmo “forma quase completa”, “perfil quase completo”, etc..

2.1.1. Sítios arqueológicos mencionados

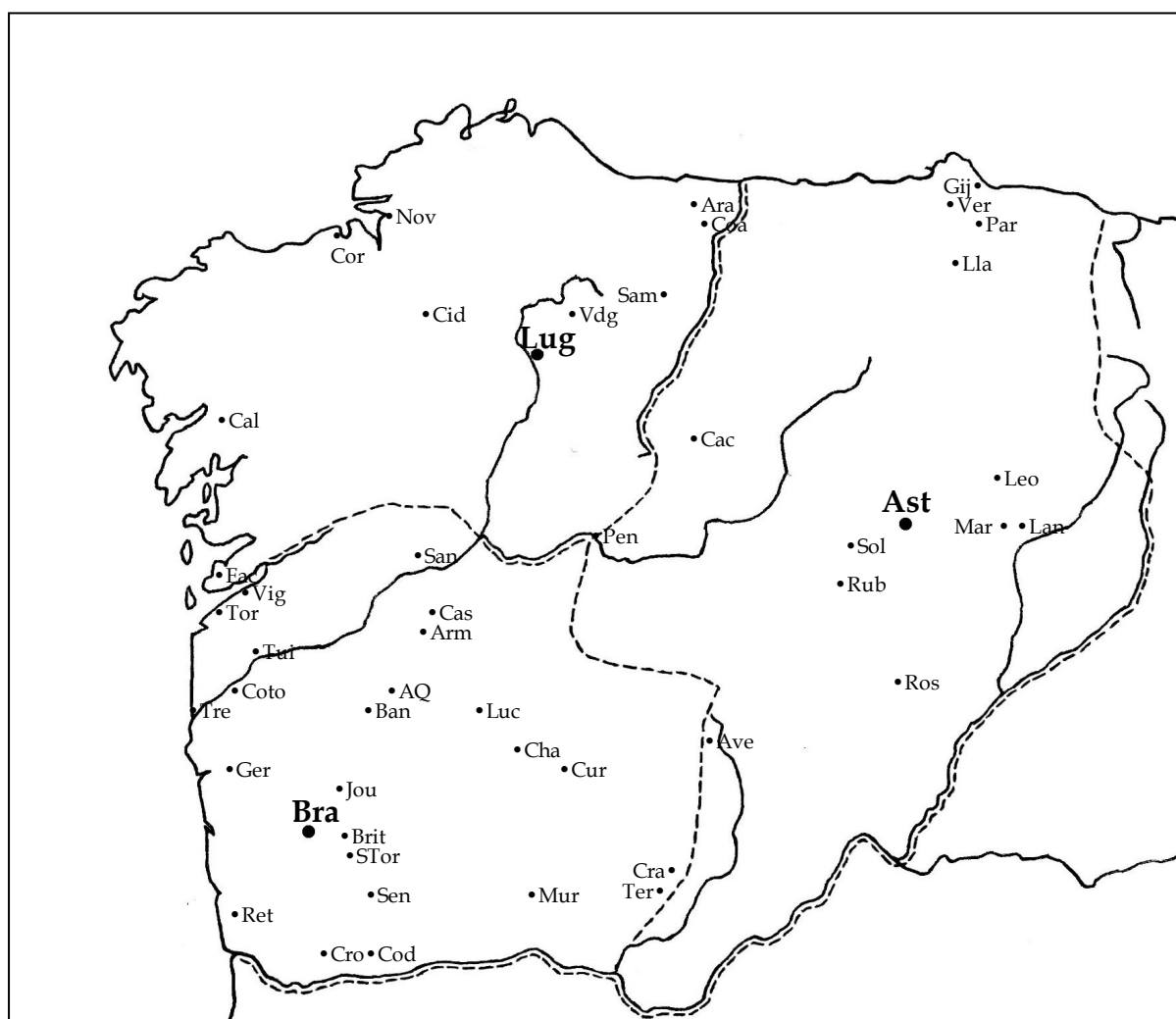

AQ: *Aquis Querquernis*,

Ara: Arancedo,

Arm: Armea,

Ast: Astorga,

Ave: Castro de Avelãs,

Ban: Baños Riocaldo,

Bra: Braga,

Brit: Briteiros,

Cac: Cacabelos,

Cal: Caldas de Reis,

Cas: Castromão,

Cha: Chaves,

Cid: Cidadela,

Coa: Coaña,

Cod: Codes,

Coto: Coto da Pena,

Cor: Coruña,

Cra: Cramanchão,

Cro: Croca,

Cur: Curalha,

Fac: Facho,

Ger: Geraz do lima,

Gij: Gijón,

Jou: Joubreia,

Lan: Lancia,

Leo: León,

Lla: Llagú,

Luc: Lucenza,

Lug: Lugo,

Mar: Marialba,

Mur: Murça,

Nov: Noville,

Par: Paredes,

Pen: Penadominga,

Ret: Retorta,

Ros: Rosinos de Vidriales,

Rub: Rubias,

Sam: Chao Samartín,

San: Santomé,

Sem: Semdim,

Sol: El Soldán,

STor: S. Torcato,

Ter: Terronha,

Tor: Toralla,

Tre: Santa Trega,

Tui: Tui,

Vdg: Viladonga,

Ver: Veranes,

Vig: Vigo

2.1.2. Abreviaturas usadas

Tipologias adoptadas:

AR – *Augusta Rauricorum* (Rütti 1991)

Is – Isings (Isings 1957)

T – Trier (Goethert-Polaschek 1980)

CIL – Copos incolores lapidados

eng. – engrossado

ind. – indeterminado

LMI – Louça moldada incolor

LMPC – Louça moldada de perfil cerâmico

mm – milímetros

MDDS – Museu D. Diogo de Sousa

NOP – Noroeste peninsular

PF (p/f) – Paredes finas

séc. – século

TA – Taças arqueadas

TC – Taças campanuladas

V – Variante tipológica

X – Proveniência exacta desconhecida

+/- – mais ou menos, aproximadamente

1/2 – metade

2.1.3. Esquema de apresentação

Cabeçalho de escavação/sítio:

SIGLA: Desdobramento da sigla

Identificação e localização da escavação/sítio arqueológico. Tipo de achado (escavação, prospecção, doação). Depósito dos vidros. Publicações.

Informação individual:

Nº cat.*	Forma	Cronologia
	Descrição detalhada	
	Cor	
	Nº de inventário ou publicação	
	Cronologia do estrato ou da escavação, quando possível	
		Dimensões (em milímetros)
		Sondagem (cata) UEs

Apresentação dos desenhos próprios (excepto Braga), à escala de 1:2.

* Indicação de ilustração (foto ou desenho), constante da ficha de forma ou do *corpus* de marcas do vol. II.

2.2. Os vidros do NOP por ordem alfabética de sítios arqueológicos

AQ: *Aquis Querquennis*

Bande e Muiños, Ourense. Escavação: AQ.83, 85, 86, 88. Depósito desconhecido. Publicados em: RODRÍGUEZ COLMENERO, Antonio e FERRER SIERRA, Santiago [edits.] (2006) *Excavaciones Arqueológicas en Aquis Querquennis. Actuaciones en el campamento romano (1973-2005)*, (Anejos de Larouco 4), Lugo.

AQ01	Garrafa quadrangular Bordo dobrado externamente, gargalo com arranque de asa canelada Verde azulado Rodríguez e Ferrer 2006; nº 1 Décadas de 60 do séc. I a 20 do II: período de vida do acampamento (lato)	Séc. I d.C. - III Dm: 62mm 27 d2
AQ02	Garrafa quadrangular Bordo dobrado externamente, gargalo com cicatriz de arranque de asa Verde claro Rodríguez e Ferrer 2006; nº 2 Décadas de 60 do séc. I a 20 do II: período de vida do acampamento (lato)	Séc. I d.C. - III Dm: 52mm 27 d2
AQ03	Garrafa quadrangular Bordo dobrado externamente, gargalo com cicatriz de arranque de asa Verde claro Rodríguez e Ferrer 2006; nº 3 Décadas de 60 do séc. I a 20 do II: período de vida do acampamento (lato)	Séc. I d.C. - III Dm: 47mm 31 d1
AQ04*	Garrafa quadrangular (marca) Base com marca: inscrição CRF inscrita em círculo e esquadros em L nos cantos Verde azulado Rodríguez e Ferrer 2006; nº 30 Décadas de 60 do séc. I a 20 do II: período de vida do acampamento (lato)	Séc. I d.C. - III Superfície
AQ05	Copo ou taça com depressões ind. Bordo de arestas polidas, esvasado, parede com arranque de depressão Incolor Rodríguez e Ferrer 2006; nº 51 Décadas de 60 do séc. I a 20 do II: período de vida do acampamento (lato)	65 - inícios do séc. II Dm: 89mm 27 d2
AQ06	LSI: Taça cilíndrica de bordo e/f e fios aplicados Bordo engrossado ao fogo e esvasado, parede vertical com um fio aplicado Incolor Rodríguez e Ferrer 2006; nº 111 Décadas de 60 do séc. I a 20 do II: período de vida do acampamento (lato)	3º quartel do séc. II - meados do III. Dm: 115mm 6 d3XIII
AQ07	PF: Copo de p/f ind. Bordo em arestas mal polidas, envasado, corpo tronco-cónico Incolor Rodríguez e Ferrer 2006; nº 113 Décadas de 60 do séc. I a 20 do II: período de vida do acampamento (lato)	Incerto: finais do séc. I d.C. - meados do II. Dm: 82mm 16 d4, 45D
AQ08	PF: Copo de p/f ind. Bordo em arestas polidas, envasado, corpo tronco-cónico Incolor Rodríguez e Ferrer 2006; nº 105 Décadas de 60 do séc. I a 20 do II: período de vida do acampamento (lato)	Incerto: finais do séc. I d.C. - meados do II. Dm: 113mm 27 c1
AQ09	PF: Copo de p/f ind., lapidado Bordo em arestas polidas, envasado, lábio em bisel e finas caneluras lapidadas externamente, corpo tronco-cónico	Incerto: finais do séc. I d.C. - meados do II.

	Incolor esverdeado	Dm: 80mm	
	Rodríguez e Ferrer 2006; nº 114	14 a 2	6
	Décadas de 60 do séc. I a 20 do II: período de vida do acampamento (lato)		
AQ10	PF: Copo de p/f ind.	Incerto: finais do séc. I d.C. - meados do II.	
	Bordo em arestas polidas, envasado, corpo tronco-cónico a cilíndrico, duas finas bandas de riscos na parte inferior		
	Incolor	Dm: 79mm	
	Rodríguez e Ferrer 2006; nº 125/126	26c	d01
	Décadas de 60 do séc. I a 20 do II: período de vida do acampamento (lato)		
AQ11	PF: Copo de p/f e base em cúpula	Último terço do séc. I d.C.	
	Bordo em arestas polidas, esvasado, com dois riscos paralelos na inflexão da parede, corpo tronco-cónico a cilíndrico, pé anelar repuxado		
	Incolor esverdeado	Dm: 77mm	
	Rodríguez e Ferrer 2006; nº 127	6d	IX
	Décadas de 60 do séc. I a 20 do II: período de vida do acampamento (lato)		
AQ12	Unguentário de corpo carenado	Nero-Vespasiano	
	Bordo em arestas de bocal afunilado com gargalo largo e curto, corpo largo		
	Incolor esverdeado	Dm: 37mm?	
	Rodríguez e Ferrer 2006; nº 128	6610	115
	Décadas de 60 do séc. I a 20 do II: período de vida do acampamento (lato)		

Ara: Arancedo

La Corona del Castro, Arancedo, Asturias. Depósito desconhecido.

Publicados em: MAYA, José Luis (1983) "La Cultura Castreña Asturiana. Su etapa romano-provincial", *Lancia*, 1, León; 221-262.

Ara01	Taça canelada funda	Augusto - Trajano
	Bordo e corpo com dois gomos	
	Verde azulado claro	170mm
	Maya 1983: 237, Fig.8	
Ara02	Taça canelada ind.	Augusto - Trajano
	Corpo com um gomo	
	Verde azulado	
	Maya 1983: 237, Fig.8	

Arm: Armea

Castro de Armea, Allariz, Ourense. Depósito desconhecido.

Publicados em: XUSTO RODRIGUEZ, Manuel (1996) *El vidrio Romano en la Galicia Antigua: la Colección de Vidrio Antiguo del Museo Arqueológico de Orense*, Universidad de Santiago, Santiago de Compostela, (tese de doutoramento policopiada). Idem (2001) *O Vidro Provincial Galaicorromano*, Universidade de Vigo, Vigo.

Arm01*	Garrafa quadrangular (marca)	Séc. I d.C. - III
	Bordo dobrado, colo e base com marca: flor de 4 pétalas inserida numa espécie de estrela de 4 pontas	
	Verde azulado	
	Xusto 1996: nº 44, Xusto 2001: 222	
Arm02*	Garrafa quadrangular (marca)	Séc. I d.C. - III
	Bordo dobrado, corpo e base com marca pouco perceptível, grandes dimensões	
	Verde azulado	
	Xusto 1996: nº 45	

Ast: Astorga (*Asturica Augusta*)

Proveniência exacta desconhecida.

Ast01 e 02 publicados em AMARÉ TAFALLA, M^a Teresa (2002) *Aspectos de la vida cotidiana en Asturica Augusta*, in Cuadernos Municipales, 5, Ayuntamiento de Astorga, Astorga; Ast03 depositado no Museu Arqueológico da Corunha e publicado por MACIAS, Marcelo (1903) *Epigrafía Romana de la Ciudad de Astorga*, Orense.

- | | | |
|---------------|---|--|
| Ast01 | Produção: cadinho
Dois fragmentos de vaso cerâmico com vidro aderido à parte interior
Amaré Tafalla 2003, 18 | Incerta: Romano |
| Ast02 | CIL: Copo com facetas lapidadas
Perfil completo de copo alto com pé apostado, bordo em aresta e decoração lapidada: moldura junto à base e facetas formando padrão de favo de mel no corpo
Incolor
Amaré Tafalla 2003, 28 | Flávios – 1º terço do séc. II |
| Ast03* | Urna de bordo em aba de dobra horizontal
Urna inteira, bordo em aba horizontal com dupla dobra externa, corpo globular, base simples ligeiramente reentrante. Encontrava-se dentro de pote de chumbo com tampa
Verde azulado
Macias 1903, 175. Depositado no Museu Arqueológico da Corunha. | Meados do séc. I - II
16x20x20mm |

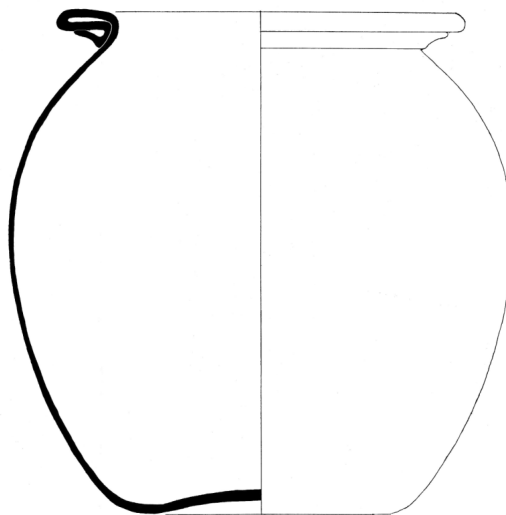

Ast03

AstAH: Antigo Hospício

Antigo Hospício, Astorga, León. Escavação: AA/AH/95-98. Depositados no Museo Romano de Astorga, "Ergastula". Inéditos.

- | | | |
|-----------------|--|---|
| AstAH01 | Taça nervurada
Corpo com uma nervura e arranque de outra
Verde azulado
AA/AH/95-98/114/3 | Augusto - Nero

UE 114 |
| AstAH02 | LSI: Taça cilíndrica de bordo e/f lisa
Bordo engrossado ao fogo em "cabeça de fósforo", parede vertical
Incolor
AA/AH/95-98/116/10
Contemporâneo | 3º quartel do séc. II - meados do III

Dm: 120mm

UE 116 |
| AstAH03 | LSI: Taça cilíndrica de bordo e/f lisa
Bordo engrossado ao fogo em "cabeça de fósforo", parede vertical
Incolor
AA/AH/95-98/116/10
Contemporâneo | 3º quartel do séc. II - meados do III

Dm: 80mm

UE 116 |
| AstAH04 | LSI: Taça cilíndrica de bordo e/f lisa
Bordo engrossado ao fogo em "cabeça de fósforo", parede vertical
Incolor
AA/AH/95-98/116/10
Contemporâneo | 3º quartel do séc. II - meados do III

Dm: 65mm

UE 116 |
| AstAH05 | LSI: Taça cilíndrica de bordo e/f lisa
Bordo engrossado ao fogo em "cabeça de fósforo", parede vertical
Incolor
AA/AH/95-98/116/10
Contemporâneo | 3º quartel do séc. II - meados do III

Dm: 100mm

UE 116 |
| AstAH06 | Taça canelada soprada em molde
Vidro muito espesso, base com duas molduras circulares concêntricas, arranque de finas caneluras verticais no corpo
Verde azulado
AA/AH/95-98/121/23
Contemporâneo | Décadas de 40 a 80 do séc. I d.C.

UE 121 |
| AstAH07 | LSI: Taça cilíndrica de bordo e/f e fios aplicados
Bordo engrossado ao fogo externamente, parede vertical ligeiramente arqueada, fio aplicado
Incolor
AA/AH/95-98/130/28
Tardorromano - séc. IV | 3º quartel do séc. II - meados do III.

Dm: 100mm

UE 130 |
| AstAH08* | LMI: Prato fundo de bordo em aba e lábio pendente
Bordo em aba oblíqua e lábio grosso pendente, larga canelura quase imperceptível, corpo de tendência tronco-cônica
Incolor
AA/AH/95-98/130/27
Tardorromano - séc. IV | Incerto: finais séc. I d.C. - meados do III, possivelmente.

Dm: 184mm

UE 130 |
| AstAH09* | TA: Taça arqueada com facetas lapidadas
Perfil completo de taça hemisférica de bordo em aresta polida com decoração de facetas lapidadas em grão de arroz, em 4 renques sobrepostos, emoldurados por molduras horizontais
Incolor
AA/AH/95-98/130/32
Tardorromano - séc. IV | Incerto, finais do séc. II - III

Dm: 118x60mm

UE 130 |
| AstAH10* | Garrafa piriforme lisa
Gargalo alto e estreito, bordo em aba oblíqua polido ao fogo, arranque de corpo de tendência globular
Incolor | Incerta: finais do séc. IV - VI

Dm: 32mm |

	AA/AH/95-98/146/56	UE 146
AstAH11	Produção: vidro bruto fundido localmente Incerta: Romano Fragmento de vidro bruto com terra aderida Verde azulado	
	AA/AH/95-98/160/13	UE 160
AstAH12	LSI: Taça cilíndrica de bordo e/f e fios aplicados 3º quartel do séc. II - meados do III. Bordo engrossado ao fogo externamente, parede vertical, ligeiramente arqueada com fio aplicado Incolor Dm: 90mm	UE 160
	AA/AH/95-98/160 Baixo-imperial, séc. III?	UE 160
AstAH13	LSI: Taça cilíndrica de bordo e/f lisa 3º quartel do séc. II - meados do III Bordo engrossado ao fogo externamente, parede vertical, ligeiramente arqueada Incolor Dm: +/- 110mm	UE 160
	AA/AH/95-98/160 Baixo-imperial, séc. III?	UE 160
AstAH14	PF: Copo de p/f ind. Incerto: finais do séc. I d.C. - séc. IV Bordo em aresta viva, perfil em S alongado, corpo de tendência tronco-cônica Tingido de verde amarelado Dm: +/- 100mm	UE 160
	AA/AH/95-98/160 Baixo-imperial, séc. III?	UE 160
AstAH15	PF: Copo de p/f e base facetada Incerto: séc. III - IV Fragmento de base com uma faceta Incolor esverdeado	UE 160
	AA/AH/95-98/160 Baixo-imperial, séc. III?	UE 160
AstAH16	LMI: Prato fundo de bordo em aba e lábio pendente Incerto: finais séc. I d.C. - meados do III, possivelmente. Bordo em larga aba oblíqua e lábio pendente Incolor Dm: +/- 220mm	UE 160
	AA/AH/95-98/160/19 Baixo-imperial, séc. III?	UE 160
AstAH17	Forma ind. com decoração aplicada Incerta: séc. III - IV Parede com fio aplicado e cordão serpentiforme espalmado e reticulado Incolor	UE 160
	AA/AH/95-98/160/8 Baixo-imperial, séc. III?	UE 160
AstAH18	Taça canelada funda Augusto - Trajano Parede junto ao bordo com um gomo Verde amarelado (limão)	UE 173
	AA/AH/95-98/173/8	UE 173
AstAH19	Vidraça circular redonda Incerta: finais do séc. I d.C. - IV Bordo e arranque de copa, vidro estirado e grosso Verde azulado Dm: ind.	UE 176/233
	AA/AH/95-98/176/7	UE 176/233
AstAH20	Taça de bordo tubular em aba Incerta: 2ª metade do séc. IV - meados do V. Bordo tubular (dobrado para fora e para baixo) em aba oblíqua Tingido de verde amarelado Dm: 140mm	UE 192
	AA/AH/95-98/192/1	UE 192
AstAH21	Taça canelada funda Augusto - Trajano Bordo com fina canelura lapidada interna, dois gomos externos, parede quase vertical Azul escuro (Pantone 072A)	UE 223
	AA/AH/95-98/223/18	UE 223
AstAH22*	Produção: resto de fabrico Incerta: Romano "Anilha" cortada à tesoura e deformada Verde azulado	UE 223
	AA/AH/95-98/223/20	UE 223

AstAH23	Produção: resto de fabrico Espécie de cordão de vidro cortado e repuxado com marcas de ferramentas Verde azulado AA/AH/95-98/243	Incerta: Romano UE 243
AstAH24	Taça monocromática de tradição helenística Bordo boleado, ligeiramente arqueado, canelura lapidada interna Amarelo esverdeado AA/AH/95-98/243	Augusto Dm: 180mm UE 269
AstAH25	Produção: escória de vidro Fragmento informe Verde azulado AA/AH/95-98/243	Incerta: Romano UE 447
AstAH26	Produção: vidro bruto Fragmento boleado Verde amarelado muito escuro AA/AH/95-98/407/7	Incerta: Romano UE 407

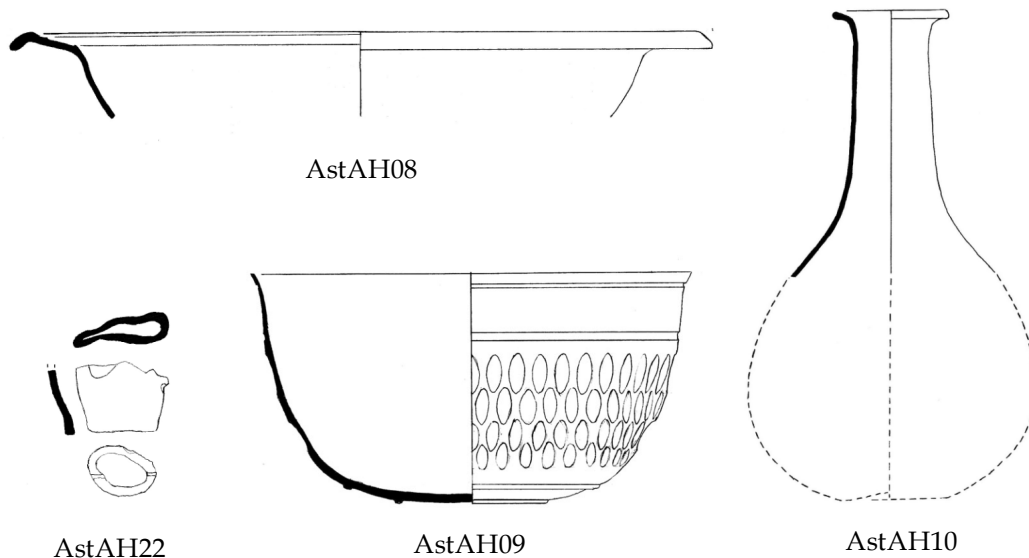

AstCS: Calvo Sotelo

Plaza Calvo Sotelo, 10, Astorga, León. Escavação: AA/CS10/90. Depositados no Museo Romano de Astorga, "Ergastula". Inéditos.

AstCS01	Ficha de jogo improvisada Base de copo de pé de bolacha, lascada e reaproveitada para patela Verde azulado AA/CS10/90/1076/3	Romana Dm: 44mm UE 1076
AstCS02*	Garrafa quadrangular (marca) Fragmento de base quadrangular com marca: palmetas estilizadas (espinha de peixe) ocupando os lados da base Verde azulado AA/CS10/90/1079/1	Séc. I d.C. - III UE 1079
AstCS03	PF: Copo de p/f e base facetada Fragmento com 3 facetas Tingido de verde amarelado AA/CS10/90/1086/1	Incerto: séc. III - IV UE 1086
AstCS04*	LSI: Cálice com fios aplicados Bordo engrossado ao fogo e esvasado, parede rectilínea com decoração de fio	2ª metade do séc. II - inícios do III

	aplicado e cordão serpentiforme vertical		
	Incolor	Dm: 85mm	
	AA/CS10/90/2039/27		UE 2039
AstCS05	Aribalo	Meados séc. I d.C. - meados do III	
	Asa delfiniforme		
	Verde azulado		
	AA/CS10/90/4087/27		UE 4087
AstCS06	TC: Taça campanulada baixa com fios aplicados	Incerta: 2ª metade do séc. V - meados do VI.	
	Bordo engrossado ao fogo muito esvasado com fios da mesma cor aplicados em espiral		
	Tingido de verde amarelado	Dm: 150mm	
	AA/CS10/90/5011		UE 5011
AstCS07*	Aplique de taça	2º terço do séc. IV	
	Aplique de taça em forma de peixe		
	Incolor		
	AA/CS10/90/6001/1		UE 6001
AstCS08	TC: Taça campanulada ampla com fios aplicados	Incerta: séc. V	
	Bordo engrossado ao fogo com fios da mesma cor aplicados em espiral		
	Verde claro	112mm	
	AA/CS10/90/6012		UE 6012
AstCS09	Taça canelada em vidro mosaico policromo 1ª metade do séc. I d.C.		
	Corpo com um gomo em vidro mosaico marmóreo: matriz azul escuro translúcido com palhetas alongadas brancas e amarelas opacas		
	Policromo		
	AA/CS10/90/6024/67		UE 6024
AstCS10	LSI: Taça cilíndrica de bordo e/f e fios aplicados	3º quartel do séc. II - meados do III.	
	Bordo engrossado ao fogo e muito esvasado, fio aplicado		
	Incolor	Dm: 160m	
	AA/CS10/90/6066/21		UE 6066

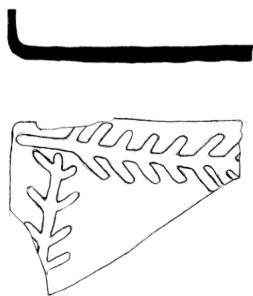

AstCS02

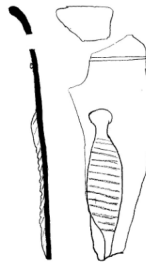

AstCS04

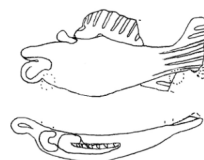

Ast07

AstEA: Escultor Amaya

Calle Escultor Amaya C/V Juego de Cañas, Astorga, León. Escavação: AA/EA-JC/94. Depositados no Museo Romano de Astorga, "Ergastula". Inéditos.

AstEA01	Copo com arcadas oblíquas	Ultimo terço do séc. I d.C.	
	Parede rectilínea com arcadas em alto relevo ligeiramente inclinadas para a direita		
	Incolor esverdeado		
	AA/EA-JC/94/2/10		UE 2
AstEA02	TA: Taça arqueada ind. com decoração lapidada	Séc. IV	
	Bordo em aresta polida, parede vertical engrossando e encurvando na direcção da base; 3 finas caneluras gravadas no bordo e um motivo figurativo indeterminado no corpo (3 linhas curvas)		

	Incolor AA/EA-JC/94/13/6 Relleno Medieval	Dm ap.: 100mm UE 13
AstEA03	Taça canelada ind. Bordo com dois pequenos gomos Amarelo acastanhado AA/EA-JC/94/29/15	Augusto - Trajano UE 29
AstEA04	Taça ápode tipo "Hofheim" Bordo em aresta viva inclinado para dentro; canelura lapidada externa Verde azulado AA/EA-JC/94/29/15	Inícios de Augusto - 75 d.C. Dm: 100mm UE 29
AstEA05*	LMPC: Prato carenado Policromo Bordo boleado e engrossado externamente, carena interna a meio corpo. Vidro mosaico "millefiore": matriz verde translúcido, flores de pétalas redondas branco opaco e corola amarelo opaco; flores circulares com as mesmas cores Policromo AA/EA-JC/94/31/19	Augusto - Flávios (27 a. C. - 96 d. C.) Dm: 160mm UE 31
AstEA06*	Garrafa quadrangular (marca) Base com marca: inscrição em círculo [T] L [M] inscrita em círculo Verde amarelado AA/EA-JC/94/41/4	Séc. I d.C. - III UE 41
AstEA07	Taça canelada ind. Parede com 3 gomos Verde azulado AA/EA-JC/94/67/11	Augusto - Trajano Ind. UE 67
AstEA08*	Garrafa piriforme canelada Gargalo alto com bordo em aba larga horizontal e lábio enrolado para cima e para dentro, arranque de corpo globular com finas caneluras verticais Verde azulado escuro AA/EA-JC/94/67/9	Incerta: finais do séc. IV - VI Dm: 46mm UE 67
AstEA09*	Garrafa piriforme lisa Gargalo alto com bordo em aba horizontal de lábio enrolado para cima e para dentro, arranque de corpo globular Verde azulado AA/EA-JC/94/67/9	Incerta: finais do séc. IV - VI Dm: 25mm UE 67

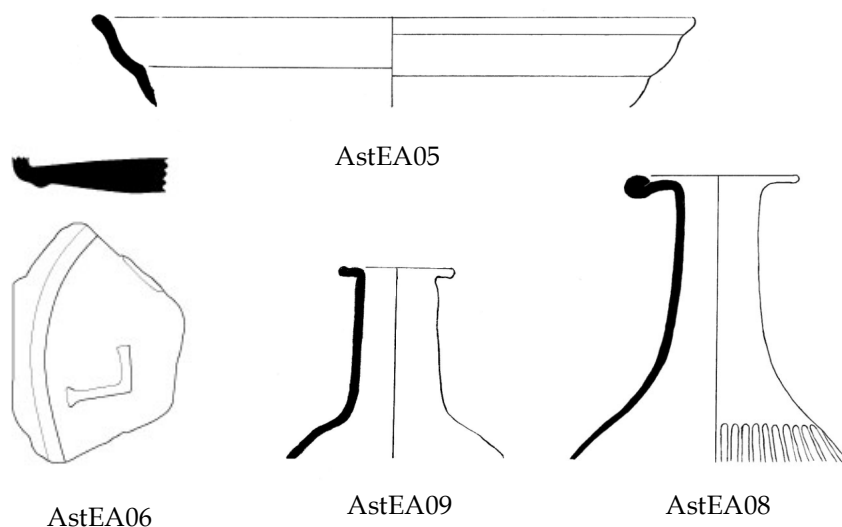

AstEC: Escombrera Cepedana

Escombrera "La Cepedana", Astorga, León. Escavação: AA/1980. Depositado no Museo de León. Inédito.

AstEC01 Garrafa quadrangular (marca)

Séc. I d.C. - III

Fragmento de base quadrangular com marca: espécie de rosácea ou trevo de 4 folhas estilizado

Verde azulado

AA/1980/1129

Escombrera

AstEF: El Fresno

Calle El Fresno, 4, Astorga, León. Escavação: AA/1996. Depositado no Museo de León. AMARÉ TAFALLA, M^a Teresa (2002) *Aspectos de la vida cotidiana en Asturica Augusta*, in Cuadernos Municipales, 5, Ayuntamiento de Astorga, Astorga; AA.VV. (1995b) *Astures. Pueblos y culturas en la frontera del Imperio Romano*. In *Gran Enciclopedia Asturiana*, Principado de Asturias, Gijón.

AstEF01* Unguentário tubular

Séc. I d.C.

Unguentário tubular inteiro, bordo em aresta, esvasado, constrição a meio, base espessa e ligeiramente aplanada

Verde azulado

Dm: 28x125mm

AA/1996/3

Amaré Tafalla 2002, 25; AA.VV. 1995b, 277, Unguentário a



AstEF01

AstGP: Garcia Prieto 11-13

Calle Garcia Prieto, 11-13, Astorga, León. Escavação: 2003/12/1. Depositados no Museo de León. Inéditos.

AstGP01 LMI: Travessa de bordo em aba canelada

Incerta: finais do séc. I d. C. - meados do III. Bordo em aba oblíqua com fina canelura na parte superior na junção com o corpo

Incolor esverdeado

Dm: 180mm

2003/12/1/1003/19

UE 1003

Nível de destruição Tardorromano

AstGP02* Ind. Bordo em aba arqueada

Incerta: Romano

- Bordo engrossado ao fogo formando uma aba arqueada, corpo baixo convexo
Incolor esverdeado Dm: 120mm
2003/12/1/1048/20-29 UE 1048
Medieval (sobre derrubes Tardorromanos)
- AstGP03 TC: Taça campanulada funda com fios aplicados Incerta: 2ª metade do séc. IV – V.** Bordo engrossado ao fogo quase vertical, espiral de 3 fios aplicados junto ao bordo
Tingido de verde azulado Dm: 105mm
2003/12/1/1052 UE 1052
Medieval (sobre derrubes Tardorromanos)
- AstGP04 Produção: vidro fundido localmente Incerta: Romano**
Vidro bruto fundido localmente com negativo de cadinho tronco-cónico: pasta cinzenta acastanhada com quartzo aderente
Verde azulado
2003/12/1/1062/7 UE 1062
Nível de destruição Tardorromano
- AstGP05 Frasco ind. de gola Incerta: meados do séc. I - início do II (talvez III).** Bordo dobrado formando uma gola
Verde azulado Dm: 80mm
2003/12/1/1062 UE 1062
Nível de destruição Tardorromano
- AstGP06* Garrafa quadrangular (marca) Séc. I d.C. - III**
Base quadrangular quase completa com marca e cicatriz de pontel: inscrição LMT disposta em círculo e inscrita em círculo
Verde azulado
2003/12/1/1070 UE 1070
Enchimento de cloaca, genericamente romano
- AstGP07* Garrafa quadrangular (marca) Séc. I d.C. - III**
Fragmento de base quadrangular com marca: roda com 8 raios(?)
Verde azulado
2003/12/1/1070 UE 1070
Enchimento de cloaca, genericamente romano
- AstGP08 Copo com fios aplicados, indeterminado Incerta: meados do séc. II - finais do III.** Bordo engrossado ao fogo e ligeiramente esvasado, parada inflectindo para dentro formando um suave perfil em C invertido, fio aplicado
Incolor Dm: 60mm
2003/12/1/1070 UE 1070
Enchimento de cloaca, genericamente romano
- AstGP09 LSI: Taça globular com fios aplicados 2ª metade do séc. I - séc. II**
Bordo engrossado ao fogo e esvasado, ligeira constrição (perfil em C ingerido) arranque de corpo globular, fio aplicado
Incolor Dm: 55mm
2003/12/1/1070 UE 1070
Enchimento de cloaca, genericamente romano
- AstGP10 LSI: Taça cilíndrica de bordo e/f lisa 3º quartel do séc. II - meados do III**
Bordo engrossado ao fogo, liso, parede vertical
Incolor 80mm
2003/12/1/1070 UE 1070
Enchimento de cloaca, genericamente romano
- AstGP11* Forma ind. com baixos-relevos lapidados Incerta: finais do séc. II - III**
Base convexa, ápode, sem marca de pontel, decoração em baixos relevos lapidados no corpo: largas caneluras verticais intercalando com malha de rede gravada
Incolor
2003/12/1/1070 UE 1070
Enchimento de cloaca, genericamente romano
- AstGP12 PF: Copo de p/f e base maciça Incerto: séc. III - IV**

- Base em "pé de bolacha"
Incolor 50mm
2003/12/II/2/2053 UE 2053
Destruição Tardorromana
- AstGP13 LMI: Prato fundo de bordo em aba e lábio pendente Incerto: finais séc. I d.C. - meados do III, possivelmente.** Bordo em larga aba oblíqua e lábio pendente
Incolor esverdeado +/-250mm
2003/12/II/2/2053 UE 2053
Destruição Tardorromana
- AstGP14* Forma ind. com facetas lapidadas Incerta: finais do séc. II - III**
Base convexa, ápode, sem marca de pontel, decoração lapidada: motivo figurativo central inscrito em banda de finas caneluras seguida de facetas lenticulares dispostas verticalmente no corpo
Incolor esverdeado
2003/12/II/2/2053 UE 2053
Destruição Tardorromana
- AstGP15 PF: Copo de p/f e base maciça Incerto: séc. III - IV**
Base em "pé de bolacha"
Incolor esverdeado 45mm
2003/12/2/2096 UE 2096
Tardorromano
- AstGP16 LSI: Taça cilíndrica de bordo e/f e fios aplicados 3º quartel do séc. II - meados do III.** Bordo engrossado ao fogo externamente, parede vertical com fio aplicado
Incolor esverdeado 130mm
2003/12/2/2096 UE 2096
Tardorromano
- AstGP17* LMPC: Taça carenada policroma Augusto - Nero (27 a. C. - 68 d. C.)**
Bordo e corpo de taça de perfil cerâmico em vido mosaico "millefiore": flores circulares com grossos anéis verde acinzentado translúcido, anéis finos brancos, amarelos e vermelho opaco e azul escuro translúcido
Policroma 140mm
2003/12/3/3016 UE 3016
Tardorromano

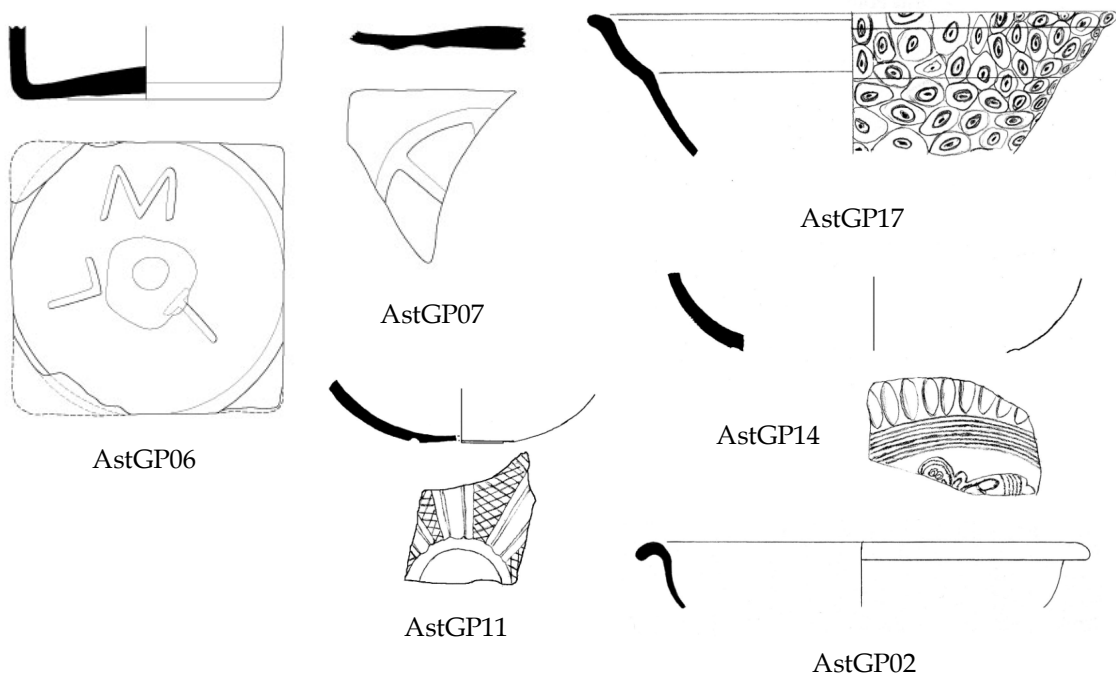

AstGP1: Garcia Prieto 1-5

Calle Garcia Prieto 1-5, Astorga, León. Escavação AA/GP1-5/96. Depositados no Museo Romano de Astorga, "Ergástula". Inéditos.

AstGP1.01* TC: Taça campanulada baixa com fios brancos aplicados Incerta: 2ª metade do séc. V - meados do VI. Bordo engrossado ao fogo e fios brancos opacos aplicados em espiral numa única banda central

Tingido de verde amarelado

Dm: 180mm

AA/GP1-5/96/1055/5

1055

AstGP1.02*	Taça de bordo em aba e pé anelar aplicado	Incerta: finais do séc. II - III
------------	---	----------------------------------

Bordo engrossado ao fogo em aba horizontal, parede fina vertical

Tingido de verde azulado

Dm: 130mm

AA/GP1-5/96/1001-A/8

1001-A

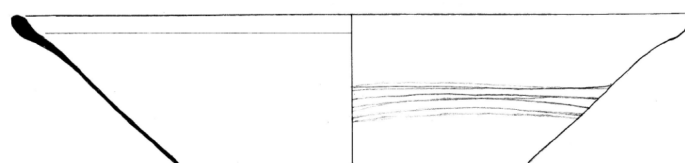

AstGP1.01

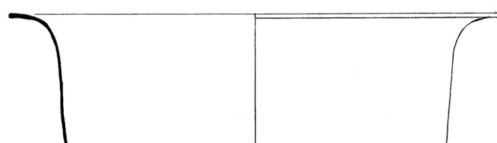

AstGP1.02

AstJS: Jardín de la Sinagoga

Jardín de la Sinagoga, Astorga, León. Escavação: AA/JS/98. Depositados no Museo Romano de Astorga, "Ergástula". Inéditos.

AstJS01* LSI: Taça convexa com fios aplicados 3º quartel do séc. II - meados do III

Perfil quase completo de taça incolor de fios aplicados: Bordo engrossado ao fogo esvasado, um fio horizontal aplicado mais abaixo e outro no início da base; um fio grosso em S na copa; base plana com pé anelar maciço aplicado. Cicatriz de pontel na base

Incolor

Dm: 98mm, altura provável: 62mm

AA/IS/98/I26/21

I UE 6, 26

AstJS02 PF: Copo de p/f e base maciça

Incerto: séc. III - IV

Base em pé de bolacha

Incolor esverdeado

Dm base: 40mm

AA/JS/98/I6/17

I UE 6

AstJS03 PF: Copo de p/f e base maciça

Incerto: séc. III - IV

Fragmento de base em pé de bolacha

Incolor esverdeado

Dm ap. base: 35mm

AA/JS/98/I6/17

UE 6

AstJS04 **PF: Copo de p/f e base facetada**

Incerto: séc. III - IV

Base hexagonal

Incolor esverdeado

Dm base: 32mm

AA/JS/98/I6/17

I UE 6

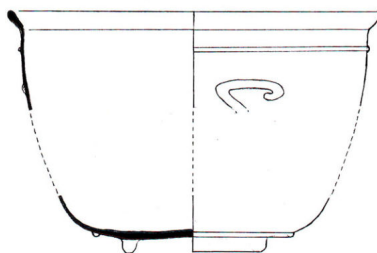

AstJS01

AstLC: La Cruz

Calle La Cruz, 20-24, Astorga, León. Escavação: AA/LC20-24/92. Depositados no Museo de León. Inéditos.

- AstLC01*** **PF: Copo de p/f e base maciça quadrangular** **Incerto: séc. III - IV**
 Bordo em aresta viva ligeiramente esvasado, parede ligeiramente inclinada para fora, base maciça quadrangular de cantos arredondados
 Incolor 84mm
 AA/LC20-24/1016/7 UE 1016
- AstLC02*** **Taça de bordo em aba e pé anelar aplicado** **Incerta: finais do séc. II - III**
 Bordo engrossado ao fogo e esvasado formando aba oblíqua, parede vertical rectilínea curvando na junção com a base
 Verde azulado 136mm
 AA/LC20-24/1018/2 UE 1018
- AstLC03*** **LSI: Taça cilíndrica de bordo e/f e fios aplicados e** **3º quartel do séc. II - meados do III.** Bordo engrossado ao fogo e ligeiramente esvasado, corpo convexo com fio aplicado junto ao bordo e depressões verticais ovaladas
 Incolor esverdeado 68mm
 AA/LC20-24/1019/11 UE 1019
- AstLC04*** **Travessa de pé anelar tubular** **Incerta: meados do séc. II - III**
 Bordo engrossado ao fogo e muito esvasado, corpo baixo e amplo, base plana com pé anelar tubular repuxado
 Incolor 220x110x30(?)mm
 AA/LC20-24/1019/11 UE 1019
- AstLC05** **PF: Copo de p/f e base maciça com depressões** **Incerto: séc. III - IV**
 Base maciça circular com arranque de parede com grande depressão (corpo provavelmente quadrangular)
 Tingido de verde claro Ind.
 UE 1020
- AstLC06** **Forma ind. com facetas lapidadas** **Incerta: finais do séc. II - III**
 Parede com angulo quase recto, decoração lapidada em grãos de arroz
 Incolor Ind.
 AA/LC20-24/1020/5 UE 1020
- AstLC07** **PF: Copo de p/f e base maciça com depressões** **Incerto: séc. III - IV**
 Base maciça em pé de bolacha não inteiramente plana, arranque de depressões verticais estreitas com marca de ferramenta.
 Incolor esverdeado 45mm
 UE 1024
- AstLC08** **PF: Copo de p/f e base maciça** **Incerto: séc. III - IV**
 Bordo em aresta viva, lascada e ligeiramente esvasado, parede rectilínea, quase vertical e invertendo muito ligeiramente para dentro; base em pé de bolacha
 Incolor esverdeado +/-100x45mm
 AA/LC20-24/1024/2 UE 1024
- AstLC09** **LSI: Taça cilíndrica de bordo e/f e fios aplicados** **3º quartel do séc. II - meados do III.** Bordo vertical engrossado ao fogo externamente, fio aplicado externamente

	Incolor esverdeado	+/-130mm	UE 1031
AstLC10*	Garrafa quadrangular (marca) Fragmento de base quadrangular com constituído por semicírculos abertos para fora e ligados ao centro Verde azulado AA/LC20-24/1031/2	Séc. I d.C. - III marca: motivo geométrico estilizado Ind.	UE 1031
AstLC11	LMI: Prato de bordo simples, liso III. Bordo boleado e esvasado, liso Incolor	Incerta: finais do séc. I - inícios do +/-300mm	UE 1037
AstLC12*	Garrafa quadrangular (marca) Fragmento de base quadrangular com círculos concêntricos enquadrando a inscrição [P(ublius) GESSIUS] AMPLIATUS [P(ublius) F(ilius)] Verde azulado AA/LC20-24/1054/4	Séc. I d.C. - III Ind.	UE 1054
AstLC13	LSI: Taça cilíndrica de bordo e/f e fios aplicados 3º quartel do séc. II - meados do III. Bordo engrossado ao fogo e ligeiramente esvasado, corpo vertical e ligeiramente convexo, dois fios aplicados paralelamente ao bordo Tingido de verde amarelado	Ind.	UE 2020
AstLC14*	Taça com repuxados III. Corpo e base de taça em forma de saco decorada por repuxados: base plana, corpo convexo, repuxado em crista canelada vertical intercalado com mamilos repuxados Incolor esverdeado AA/LC20-24/2026/1	2ª metade do séc. II - 3º quartel do +/-70mm	UE 2026
AstLC15	LSI: Taça cilíndrica de bordo e/f lisa Bordo engrossado ao fogo, parede vertical Incolor esverdeado AA/LC20-24/2027/14	3º quartel do séc. II - meados do III 70mm	UE 2027
AstLC16*	Travessa de pé anelar tubular Perfil completo de travessa oval de bordo engrossado ao fogo, parede esvasada rectilínea, pé tubular anelar repuxado, cicatriz de pontel Verde azulado AA/LC20-24/2027/16	Incerta: meados do séc. II - III 186x38mm	UE 2027
AstLC17*	Garrafa quadrangular (marca) Fragmento de base quadrangular com marca: flor de 6 pétalas lanceoladas inscrito em círculo e mamilos nos cantos Verde azulado AA/LC20-24/2027/9	Séc. I d.C. - III	UE 2027
AstLC18	LSI: Taça globular com fios aplicados Bordo engrossado ao fogo e ligeiramente esvasado, pequena constrição (perfil em C invertido), fio aplicado no arranque do corpo Incolor AA/LC20-24/2033/3	2ª metade do séc. I - séc. II 76mm	UE 2033
AstLC19*	LMI: Prato de bordo simples com canelura interna - inícios do III. Bordo boleado com fina canelura lapidada interna, corpo baixo e amplo (parede esvasada), base plana com pé anelar em bisel Incolor esverdeado AA/LC20-24/2033/3	Incerta: finais do séc. I 290x168x50(?)mm	UE 2035
AstLC20*	LSI: Taça globular amolgada com fios aplicados Bordo engrossado ao fogo e ligeiramente esvasado, constrição e fio aplicado no arranque do corpo com larga depressão (pelo menos 4); base reentrante com pé anelar maciço aplicado	2ª metade do séc. I - séc. II	

	Tingido de verde azulado	68mm	
	AA/LC20-24/2036-B/2		UE 2036
AstLC21*	Taça em forma de concha (vieira)	Primeira metade do séc. IV	
	Bordo em aresta viva ligeiramente esvasado, corpo soprado em molde em forma de concha		
	Incolor	128mm	
	AA/LC20-24/2122/145		UE 2122
	Propõe-se o séc. III (entulhos/lixreira)		

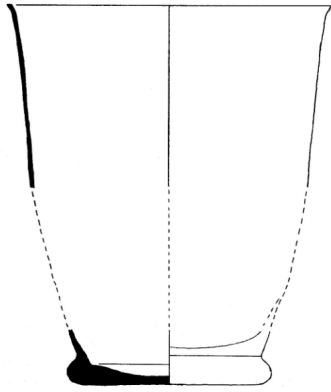

AstLC01

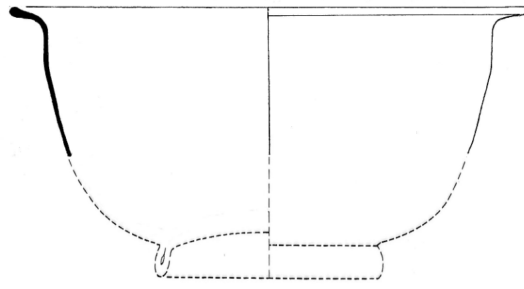
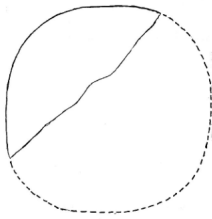

AstLC02

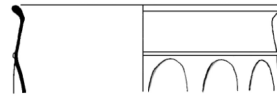

AstLC03

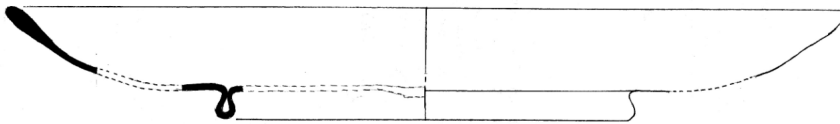

AstLC04

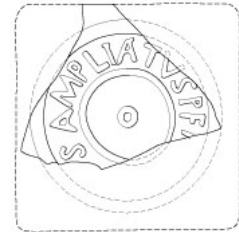
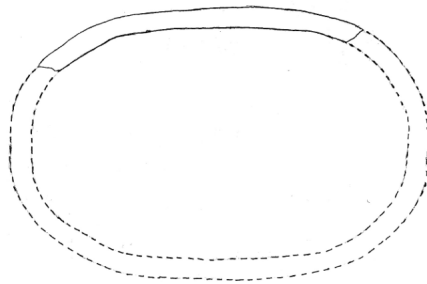

AstLC12

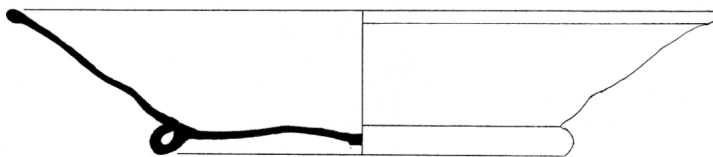

AstLC16

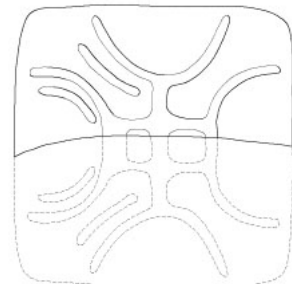
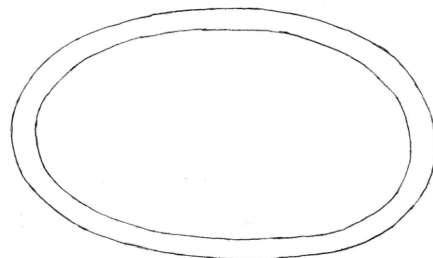

AstLC10

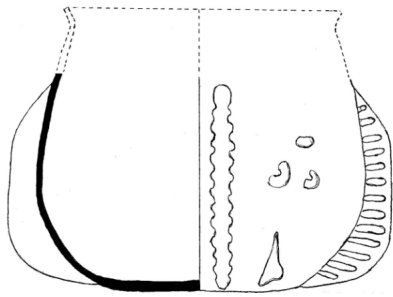

AstLC14

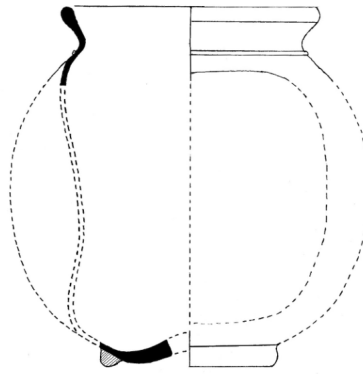

Ast20

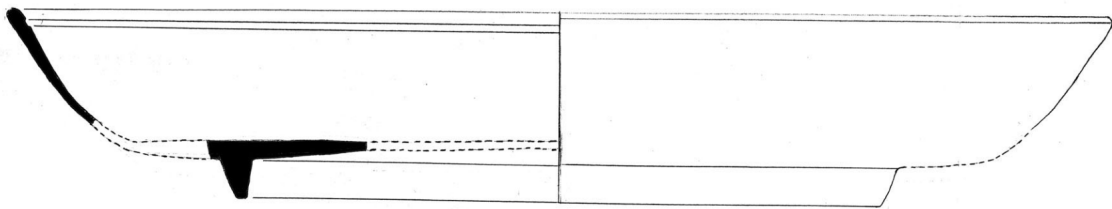

AstLC19

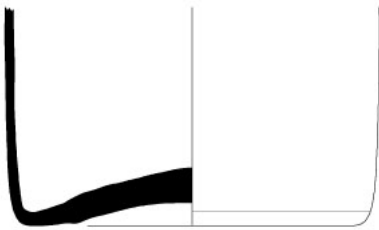

AstLC17

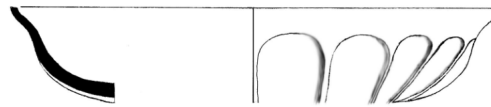

AstLC21

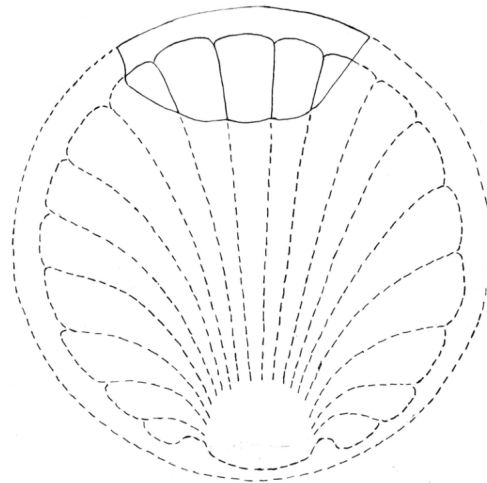
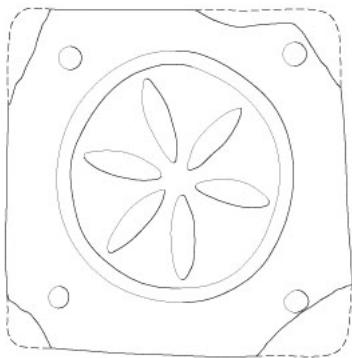

AstLC8: La Cruz 8

Calle La Cruz, 8 y 10, Astorga, León. Escavação: AA/LC8/02. Depositados no Museo de León. Inéditos.

- AstLC8.01 LMI: Taça lisa de bordo em aba oblíqua e lábio pendente** **Incerta: finais do séc. I d. C. - meados do séc. III.** Bordo em aba larga oblíqua e lábio pendente
Incolor esverdeado Ind. UE 1079
AA/LC8/02/1079/64
- AstLC8.02* LSI: Cálice com asas e pé com esfera** **Incerta: 2ª metade do séc. I - séc. II**
Bordo engrossado ao fogo, corpo de tendência esférica, asa de rolo com "orelha"
Incolor esverdeado 85mm UE 1079
AA/LC8/02/1079/64
- AstLC8.03* LSI: Cálice com asas e pé com esfera** **Incerta: 2ª metade do séc. I - séc. II**
Bordo engrossado ao fogo externamente, corpo de tendência cilíndrica, pé de trompeta ligado à base por esfera maciça
Incolor 99x65x+/-115mm UE 1079
AA/LC8/02/1079/64

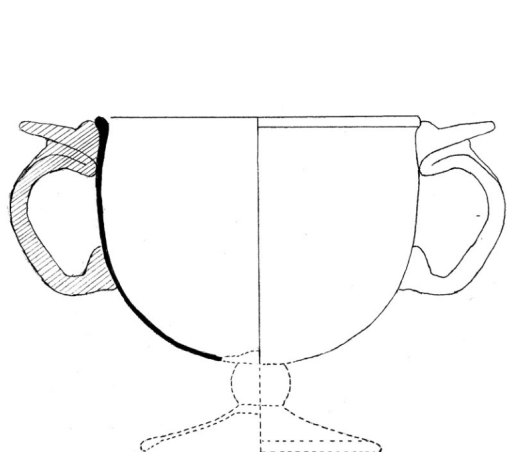

AstLC8.02

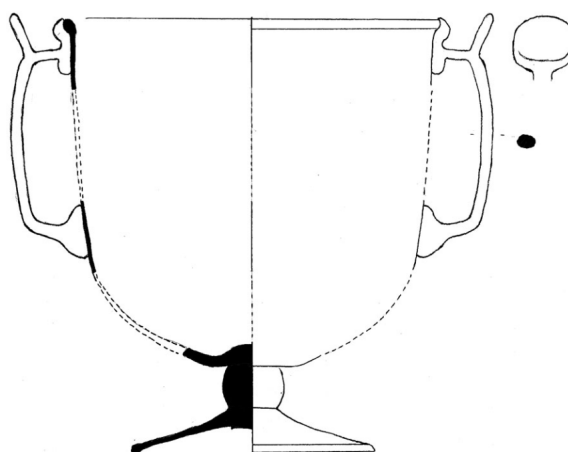

AstLC8.03

AstOM: Obispo Marcelo

Calle Obispo Marcelo II, Astorga, León. Escavação: AA/OMII/93. Depositado no Museo Romano de Astorga. Inédito.

- AstOM01 TC: Taça campanulada baixa com fios brancos aplicados** **Incerta: 2ª metade do séc. V - meados do VI.** Bordo engrossado ao fogo e fios brancos opacos aplicados em externamente em duas bandas espiraladas
Tingido de amarelo esverdeado, fios branco opaco Dm: 140mm
AA/OMII/93/13/14 13

AstPB: Padre Blanco

Calle Padre Blanco, 7-11, Astorga, León. Escavação: AA/PB7-11/98. Depositados no Museo de León (AstPB01 e 03) e Museo Romano de Astorga (AstPB02). AstPB01 e 02 inéditos; AstPB02 publicado em AMARÉ TAFALLA, Mª Teresa; ORTIZ PALOMAR, Mª Esperanza e PAZ PERALTA, Juan Ángel (2003) "Un «Souvenir» de *Baiae* en *Asturica Augusta* (Provincia Tarraconense, *Hispania*)", J.G.S., 45, The Corning Museum of Glass, Corning N.Y.; 105-113.

- AstPB01 Vidraça circular redonda** **Incerta: finais do séc. I d.C. - IV**
 Fragmento de bordo e arranque de copa, vidro grosso estirado
 Verde azulado 330mm
 AA/PB7-11/98/72/8 UE 72
- AstPB02* TA: Prato de perfil em C lapidado** **Em uso em meados/finais do séc. II**
 Perfil completo de prato arqueado fundo de bordo em aresta polida e decoração
 lapidada geométrica disposta em 3 frisos
 Incolor 200mm
- AstPB03 Garrafa puteolana** **Meados do séc. III**
 Fragmento de corpo globular com decoração gravada: cena de banquete com
 inscrições em latim e grego
 Incolor
 AA86-90/PB7-11/III/IV/30
 Amaré Tafalla 2003

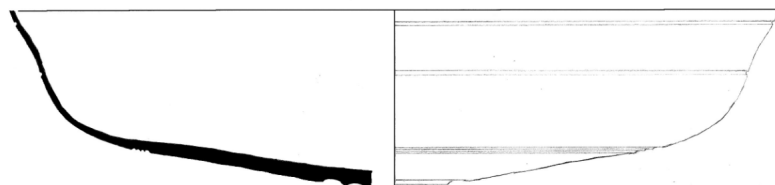

AstPB02

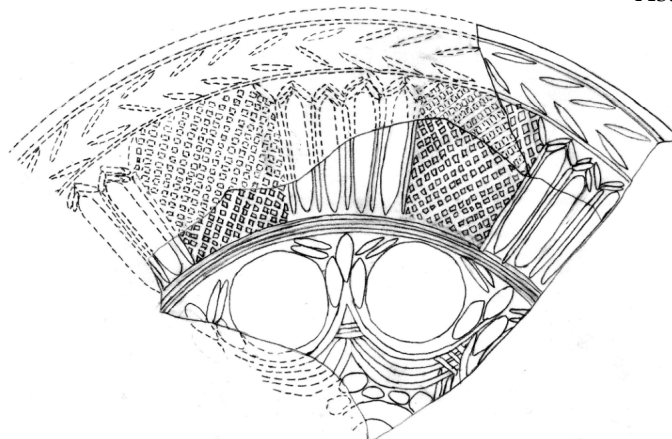

AstPG: Pio Gullón

Calle Pio Gullón 21, Astorga, León. Escavação 05. Depositados no Museo Romano de Astorga. Inéditos.

- AstPG01* Vidraça circular redonda** **Incerta: finais do séc. I d.C. - IV**
 Fragmento de bordo boleado em aba horizontal e de corpo em calote hemisférica
 em forma de chapéu de coco, superfície interna rugosa e externa lisa com marcas
 de ferramenta.
 Tingido de verde amarelado Dm: 560mm, altura ap.: 200mm
- AstPG02* Garrafa quadrangular (marca)** **Séc. I d.C. - III**
 Base com marca: inscrição [...].EE inscrita em 2 círculos concêntricos
 Verde azulado

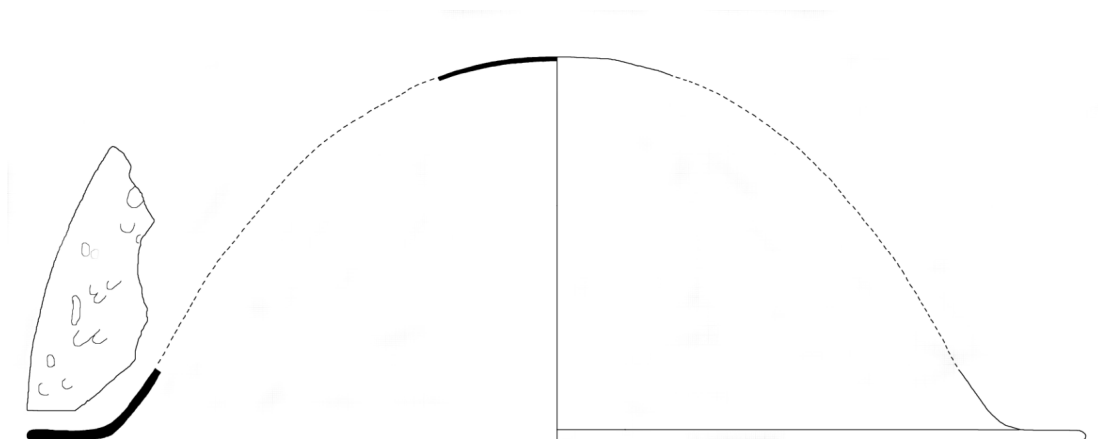

AstPG01 (escala 1:4)

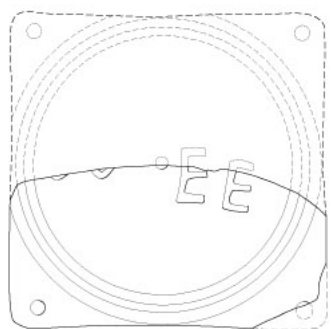

AstPG02

AstSC: Santiago Crespo

Calle Santiago Crespo 9, Astorga, León. Escavação AA/SC9/95. Depositados no Museo Romano de Astorga, "Ergastula". Inéditos.

- | | | |
|-----------------|---|--|
| AstSC01 | TA: Taça arqueada ampla lisa
Bordo em aresta viva de perfil em S
Verde amarelado escuro
AA/SC9/95/24/15
Contemporâneo com muitos materiais romanos | Incerta: 2ª metade do séc. IV - V

140mm

UE 24 |
| AstSC02* | LSI: Cálice com asas e pé campanular
Cálice quase completo: bordo engrossado ao fogo e ligeiramente esvasado, fio aplicado, corpo hemisférico fundo, asas de duplo rolo verticais com orelha, base de pé em trompeta aplicado
Incolor
Em exibição
Nível de abandono do hipocáusto - Baixo Imperial | Incerta: séc. III

91x92mm

UE 50 |
| AstSC03* | PF: Copo de p/f e base maciça com depressões
Copo de paredes extremamente finas e base maciça com depressões verticais, quase completo: bordo em aresta viva esvasado
Incolor
Em exibição
Nível de abandono do hipocáusto - Baixo Imperial | Incerto: séc. III - IV

80x41x100mm

UE 50 |

AstSC04*	PF: Copo de p/f e base maciça Bordo e base de copo de paredes finas e base maciça circular Incolor esverdeado AA/SC9/95/50/30 Nível de abandono do hipocausto - Baixo Imperial	Incerto: séc. III - IV 78x+/-100mm UE 50
AstSC05	PF: Copo de p/f e base facetada Fragmento de base com uma faceta Incolor esverdeado AA/SC9/95/50/27 Nível de abandono do hipocausto - Baixo Imperial	Incerto: séc. III - IV UE 50
AstSC06	PF: Copo de p/f e base maciça Bordo em aresta viva ligeiramente esvasado, parede fina e vertical Incolor esverdeado AA/SC9/95/50/26 Nível de abandono do hipocausto - Baixo Imperial	Incerto: séc. III - IV 80mm UE 50
AstSC07	PF: Copo de p/f e base maciça Bordo em aresta viva ligeiramente esvasado, parede fina e vertical Incolor amarelado AA/SC9/95/50/32 Nível de abandono do hipocausto - Baixo Imperial	Incerto: séc. III - IV 108mm UE 50
AstSC08	PF: Copo de p/f e base maciça com depressões Base maciça circular deformada, com depressões verticais Incolor AA/SC9/95/50/27 Nível de abandono do hipocausto - Baixo Imperial	Incerto: séc. III - IV 20mm UE 50
AstSC09	PF: Copo de p/f e base facetada Fragmento de base com 3 facetas, moldura interior muito acentuada Tingido de verde amarelado AA/SC9/95/50/34 Nível de abandono do hipocausto - Baixo Imperial	Incerto: séc. III - IV UE 50
AstSC10	PF: Copo de p/f e base facetada Fragmento de base com 3 facetas, canelura exterior muito vincada Tingido de verde amarelado AA/SC9/95/50/34 Nível de abandono do hipocausto - Baixo Imperial	Incerto: séc. III - IV UE 50
AstSC11	Garrafa quadrangular (marca) 2 fragmentos de parede Verde azulado AA/SC9/95/50/28 Nível de abandono do hipocausto - Baixo Imperial	Séc. I d.C. - III UE 50
AstSC12	Bracelete de vidro negro, canelada Fragmento de bracelete canelada Preto opaco AA/SC9/95/50/28 Nível de abandono do hipocausto - Baixo Imperial	Incerta: 2ª metade do séc. IV - V UE 50
AstSC13	PF: Copo de p/f e base facetada Fragmento de base com duas facetas Verde azulado AA/SC9/95/94/45 Medieval	Incerto: séc. III - IV UE 94
AstSC14	Jarro de bocal afunilado com cordão azul aplicado III - inícios do V. Bocal afunilado de bordo engrossado ao fogo e cordão azul escuro translúcido aplicado Incolor esverdeado, cordão azul escuro AA/SC9/95/94/46 Medieval	Incerta: finais do séc. III - inícios do V. 110mm UE 94
AstSC15	TC: Taça campanulada funda com fios aplicados	Incerta: 2ª metade do séc. IV -

V. Bordo engrossado ao fogo com espiral de fios de 3 voltas
Verde escuro
AA/SC9/95/94/46
Medieval

100mm

UE 94

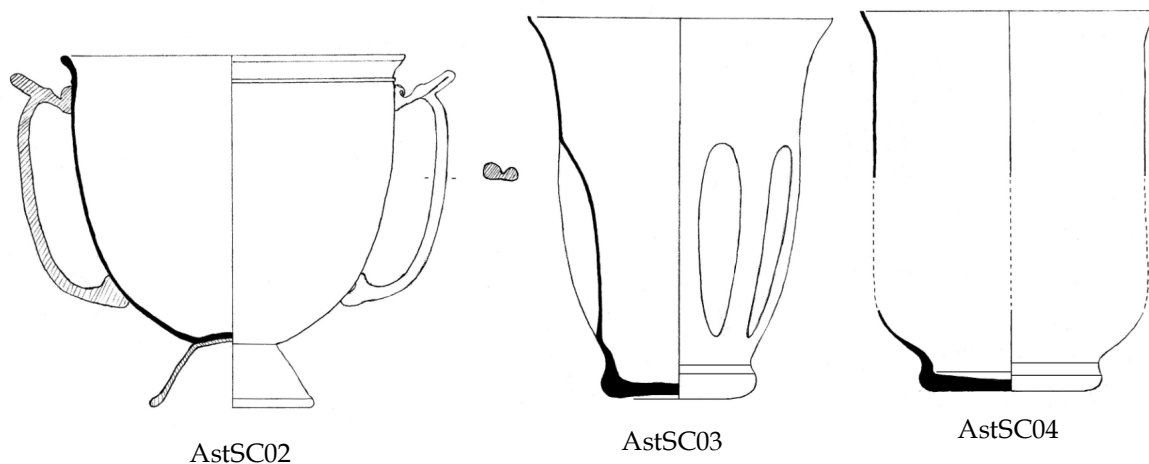

AstSI: Sítios

Calle los Sitios 14, Astorga, León. Escavação AA//SI14/95. Depositados no Museo Romano de Astorga, "Ergastula". Inéditos.

AstSI01	TA: Taça arqueada ind. com fios aplicados Incerta: 2ª metade do séc. III - inícios do V. Bordo em arestas vivas com dois fios aplicado horizontalmente Tingido de verde AA//SI14/95/I7/4	Dm: 130mm I	7
AstSI02	Garrafa quadrangular Gargalo e asa, deformados Verde azulado AA//SI14/95/I14/95	Séc. I d.C. - III I	14

Ave: Avelãs

Castro de Avelãs, Bragança. Escavação antiga. Depositados no Museu Arqueológico da Sociedade Martins Sarmento, Guimarães. Inédito.

Ave01	Taça canelada ind. Um fragmento de bordo e outro de parede com uma canelura Verde azulado Avelãs 443	Augusto - Trajano Dm: 100mm
-------	--	---------------------------------------

Ban: Baños de Riocaldo

Baños de Riocaldo, Lobios, Ourense. Escavação BAÑ-90. Deposito desconhecido. Publicados em: XUSTO RODRIGUEZ, Manuel (1996) *El vidrio Romano en la Galicia Antigua: la Colección de Vidrio Antiguo del Museo Arqueológico de Orense*, Universidad de Santiago, Santiago de Compostela, (tese de doutoramento policopiada); idem (2001) *O Vidro Provincial Galaicorromano*, Universidade de Vigo, Vigo.

Ban01	LSI: Taça cilíndrica de bordo e/f lisa Bordo engrossado ao fogo vertical, base com duplo pé anelar maciço aplicado Incolor esverdeado 17-IX (770) Séc. III. Xusto 1996: n° 71, Xusto 2001: fig. 49a	3° quartel do séc. II - meados do III 91mm J-4 Capa IV
Ban02*	LSI: Taça cilíndrica de bordo e/f lisa Bordo engrossado ao fogo vertical, base com duplo pé anelar maciço aplicado Incolor 10-XII Séc. III. Xusto 1996: n° 72, Xusto 2001: fig. 49b	3° quartel do séc. II - meados do III 89mm K-4 Capa III
Ban03	LSI: Taça cilíndrica de bordo e/f lisa Bordo engrossado ao fogo, ligeiramente envasado Incolor (269) Inícios do séc. III. Xusto 1996: n° 73	3° quartel do séc. II - meados do III 102mm Cata Este, A-1 Capa VIII
Ban04	LSI: Taça cilíndrica de bordo e/f lisa Bordo engrossado ao fogo, ligeiramente envasado Incolor 21-VIII; 38 (280) Inícios do séc. III. Xusto 1996: n° 74	3° quartel do séc. II - meados do III 120mm D-7 Capa V
Ban05	LSI: Taça cilíndrica de bordo e/f lisa Bordo engrossado ao fogo, ligeiramente envasado Incolor esverdeado 21-VIII; 27 (296) Inícios do séc. III. Xusto 1996: n° 75	3° quartel do séc. II - meados do III 62mm D-7 Capa V
Ban06	LSI: Taça cilíndrica de bordo e/f e fios aplicados Bordo engrossado ao fogo, ligeiramente esvasado, parede vertical, fio aplicado Incolor 16-VIII, 38 (139) Primeira metade do séc. III. Xusto 1996: n° 79	3° quartel do séc. II - meados do III 134mm D-7 Capa IV
Ban07	LSI: Taça cilíndrica de bordo e/f e fios aplicados Bordo engrossado ao fogo, ligeiramente esvasado, parede vertical, fio aplicado; base plana ampla com pé anelar e cicatriz de pontel Incolor 17-IX Inícios do séc. III. Xusto 1996: n° 81	3° quartel do séc. II - meados do III 107mm K-4 Capa V
Ban08	PF: Copo de p/f e base maciça Base maciça circular e fragmentos de corpo muito finos Incolor 23-VIII (262) Séc. III. Xusto 1996: n° 84	Incerto: séc. III - IV 75mm B-1 Capa III
Ban09	PF: Copo de p/f e base maciça Base maciça circular Incolor esverdeado 9-X (295) Séc. III. Xusto 1996: n° 85	Incerto: séc. III - IV 45mm Sector II, E-1 Capa III
Ban10	PF: Copo de p/f e base maciça Base maciça circular Incolor esverdeado 14; 10-XII (46) Séc. III. Xusto 1996: n° 87	Incerto: séc. III - IV 45mm K-4 Capa III
Ban11	LSI: Cálice com fios aplicados Bordo engrossado ao fogo, vertical, com fio aplicado, pelo menos dois pingos no corpo Incolor 5-X (101)	2ª metade do séc. II - inícios do III 80mm B-4 Capa IV

	Inícios do séc. III. Xusto 1996: nº 94		
Ban12	Boião de bordo em aba	Incerta: séc. IV - V	
	Bordo engrossado ao fogo formando aba horizontal		
	Tingido de verde amarelado	100mm	
	10; 17-IX (909)	K-4	Capa V
	Séc. III/ talvez IV. Xusto 1996: nº 105		
Ban13	TA: Taça arqueada hemisférica com fios aplicados	Incerta: 2ª metade do séc. III - inícios do V.	
	Bordo em aresta polida com dois fios aplicados		
	Verde amarelado	140mm	
	2, 6-VIII (550)	I-5	Capa II
	Séc. IV (?). Xusto 1996: nº 108		
Ban14	TA: Taça arqueada hemisférica com fios aplicados	Incerta: 2ª metade do séc. III - inícios do V.	
	Bordo em aresta polida com dois fios aplicados		
	Incolor esverdeado	102mm	
	5-VIII (203)	A-1	Capa IV, V6
	Séc. IV (?). Xusto 1996: nº 110		
Ban15	TA: Taça arqueada hemisférica com fios aplicados	Incerta: 2ª metade do séc. III - inícios do V.	
	Bordo em aresta polida com dois fios aplicados, muito cerrados		
	Incolor esverdeado	104mm	
	4-X (69)	Cata Este, A-1	Capa II, V1
	Séc. IV (?). Xusto 1996: nº 111		
Ban16	TA: Taça arqueada hemisférica com fios aplicados	Incerta: 2ª metade do séc. III - inícios do V.	
	Bordo em aresta polida com dois fios aplicados, muito cerrados, fragmentos de corpo arqueado		
	Incolor esverdeado	110mm	
	7; 6-VII (1012)	L-4, Cata Este	
	Séc. IV (?). Xusto 1996: nº 112		
Ban17	TA: Taça arqueada hemisférica com fios aplicados	Incerta: 2ª metade do séc. III - inícios do V.	
	Bordo em aresta polida com dois fios aplicados, muito cerrados, fragmentos de corpo arqueado		
	Incolor esverdeado	112mm	
	40; 14-VIII (35)	D-7	Capa III
	Séc. IV (?). Xusto 1996: nº 113		
Ban18	TA: Taça arqueada hemisférica lisa	Incerta: 2º quartel do séc. IV - inícios do V.	
	Bordo em aresta polida, vertical, bandas de riscos junto ao bordo		
	Verde amarelado	122mm	
	5-VIII (290)	A-1	Capa III, V4
	Séc. IV (?). Xusto 1996: nº 128		
Ban19	LSI: Cálice com asas e pé campanular	Incerta: séc. III	
	Bordo engrossado ao fogo e esvasado, corpo de tendência globular, fio aplicado e asa de rolo achatado, com "orelha"		
	Verde azulado	97mm	
	37; 22-VIII (289)	D-7	Capa V
	Finais do séc. IV - inícios do V (?). Xusto 1996: nº 133		
Ban20	TA: Taça tronco-cônica lisa	Incerta: séc. IV	
	Bordo em aresta viva de perfil em S suave, 3 bandas de riscos na parte superior do corpo, base aplanada		
	Incolor esverdeado	97mm	
	6-XI (287)	Cata Este, A-1	Capa IV
	Séc. IV - inícios do V. Xusto 1996: nº 144		
Ban21	TA: Taça tronco-cônica lisa	Incerta: séc. IV	
	Bordo em aresta viva de perfil em S suave, 1 banda de riscos junto à aresta e duas mais abaixo		
	Incolor esverdeado	89mm	
	16; 18-VIII (637)	I-4	Capa IV
	Séc. IV - inícios do V. Xusto 1996: nº 147		

Ban22	TA: Taça tronco-cônica lisa Bordo em aresta viva de perfil em S suave, 2 bandas de riscos junto ao bordo Tingido de verde amarelado 27-VIII 8 (785) Séc. IV - inícios do V. Xusto 1996: n° 148	Incerta: séc. IV 78mm K-3 Capa II
Ban23	TC: Taça campanulada funda com fios aplicados V. Bordo com fios aplicados Verde amarelado 16-VIII 43 (39) Séc. IV - inícios do V. Xusto 1996: n° 182	Incerta: 2ª metade do séc. IV - V. 103mm D-7 Capa III
Ban24	TA: Taça arqueada hemisférica com cabuchões Bordo de aresta polida de perfil em S alongado, corpo arqueado com cabuchões/pingos azuis escuros, riscos em banda junto ao bordo Tingido de verde azulado 13-VII; 28 (641) Séc. IV. Xusto 1996: n° 201	Finais do séc. IV - V 134mm I-4 Capa III
Ban25	TA: Taça arqueada ampla com depressões verticais V. 2 frg.s de corpo com depressões e 1 de base ligeiramente aplanada Verde amarelado 23; 26-IX (761) Séc. IV. Xusto 1996: n° 205	Incerta: 2ª metade do séc. IV - V. J-4 Capa III
Ban26	PF: Copo de p/f ápode Bordo em aresta polida, suave perfil em S, vertical, base convexa ligeiramente aplanada Tingido de verde azulado 13-X (289) 2ª metade do séc. IV- inícios do V. Xusto 1996: n° 214	Finais do séc. III - IV 92mm Cata Este: A-1 Capa VI
Ban27	PF: Copo de p/f ápode Bordo em aresta polida, suave perfil em S, vertical, com riscos em bandas; base convexa ligeiramente aplanada Tingido de verde azulado 13-VIII; 35 (28) 2ª metade do séc. IV- inícios do V. Xusto 1996: n° 215	Finais do séc. III - IV 87mm D-7 Capa III
Ban28	PF: Copo de p/f ápode Bordo em aresta viva, vertical, com duas bandas de riscos Tingido de verde amarelado 92; 21-VIII (377) 2ª metade do séc. IV- inícios do V. Xusto 1996: n° 236	Finais do séc. III - IV 64mm D-7 Capa V
Ban29	PF: Copo de p/f ápode Bordo em aresta viva esvasado, corpo alto e cilíndrico, base ligeiramente côncava; 8 linhas esmerilhadas dispostas duas a duas Verde amarelado (519) 2ª metade do séc. IV- inícios do V. Xusto 1996: n° 237	Finais do séc. III - IV 87mm I-3 Testigo Este Capa V
Ban30	PF: Copo de p/f e base facetada Bordo em aresta viva esvasado, corpo com esquina de faceta Incolor 6-X (292) 2ª metade do séc. IV- inícios do V. Xusto 1996: n° 249	Incerto: séc. III - IV 109mm Cata Este: A-1 Capa III
Ban31	PF: Copo de p/f e base facetada Bordo em aresta viva esvasado, base com esquina e duas facetas conservadas Incolor 26-IX 8522) 2ª metade do séc. IV- inícios do V. Xusto 1996: n° 250	Incerto: séc. III - IV 85mm I-3 Capa V
Ban32	PF: Copo de p/f e base facetada	Incerto: séc. III - IV

Base com duas facetas conservadas, canelura externa e moldura interna
 Incolor
 4; 9-VIII (876) K-4 Capa II
 2ª metade do séc. IV- inícios do V. Xusto 1996: nº 251

Bei: Beiral

Eido da Renda, Beiral, Ponte de Lima. Escavação antiga. Depositados no Museu D. Diogo de Sousa, Braga, com excepção do Bei02 em paradeiro desconhecido. Publicados em SOUSA, J. J. Rigaud de (1997) "Novas considerações sobre a Necrópole do Beiral (Ponte de Lima)", *Gallaecia*, 5; 293-304.

- | | |
|---------------|---|
| Bei01 | TC: Taça campanulada funda com caneluras verticais Incerta: 2ª metade do séc. IV - V. Exemplar quase completo, restaurado. A boca não é perfeitamente regular nem horizontal.
Amarelo acastanhado 100x70mm
MDDS 1994.0418 |
| Bei02 | TC: Taça campanulada funda com fios aplicados Incerta: 2ª metade do séc. IV - V. Exemplar quase completo, restaurado.
Verde claro Desconhecidas |
| Bei03* | TA: Taça cilíndrica de bordo em aresta Incerta: finais do séc. IV - V
Exemplar inteiro. Bordo de perfil em S acentuado e ligeiramente lascado.
Verde amarelado 63x60mm
MDDS 1994.0419 |
| Bei04* | TA: Taça cilíndrica de bordo em aresta Incerta: finais do séc. IV - V
Exemplar inteiro. Bordo muito esvasado e com ressalto do corte.
Verde amarelado 60x62mm
MDDS 1994.0420 |

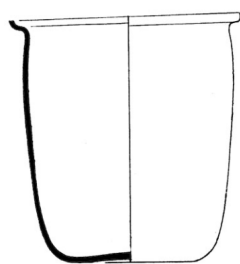

Bei03

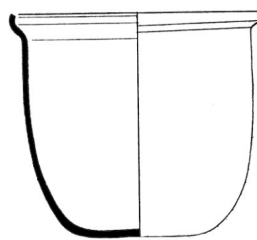

Bei04

Bra: Braga (Bracara Augusta)

Depositados no Museu de Arqueologia D. Diogo de Sousa, Braga, com excepção de BraBRAX02, 03, 07, BraCTTN01 e BraT246, depositados no Museu Pio XII, Braga. Parcialmente estudados em CRUZ, Mário da (2001) *Os vidros romanos de Bracara Augusta*, U.M., Braga, (Tese de mestrado policopiada). Publicações parciais: CRUZ, Mário da (2006) "Marques sur verres antiques du Portugal", *Corpus des Signatures et Marques sur Verre Antiques*. Volume 2, AFAV, Aix-en-Provence Lyon; 325-348 ; Idem (2008b) "Black glass jewellery from Bracara Augusta", *Annales du 17e congrès de l'AIHV* ; Ibidem (no prelo a) "Vidros Paleocristãos de Bracara Augusta. Decoração por gravação e abrasão", *Jornadas sobre el Vidrio de la Alta Edad Media y Andalusi*, Fundación Centro Nacional del Vidrio, La Granja.

AC: Avenida Central

Necrópole da Avenida Central, Braga.

BraACN01	Galheta de bico repuxado	Incerta: sécs. II - III
	Exemplar quase completo (falta bico) de pequeno jarro ou galheta de bico repuxado, gargalo e corpo piriforme com suaves ondulações verticais, base plana e asa	
	Incolor esverdeado	80(depósito)x100mm
	1994.0730	BRA 94 ACN Sep. 1
BraACN02	Galheta de bico repuxado	Incerta: sécs. II - III
	Exemplar completo de pequeno jarro ou galheta de bico repuxado, gargalo e corpo piriforme com suaves ondulações verticais, base plana e asa	
	Incolor esverdeado	80(depósito)x100mm
	1994.0731	BRA 94 ACN Sep. 1
BraACN03	Unguentário tubular	1ª metade do séc. I, típico de Augusto a Tibério.
	Fundo em forma de pingo	
	Verde azulado	20mm
	1999.1713	BRA 94 ACN Sep. 1

BraALB: Albergue

Albergue Distrital, Braga.

BraALB001	Taça canelada ind.	Augusto - Trajano
	Parede com 3 gomos de espaçamento irregular	
	Verde azulado	Ind.
	BRA ?	ALB N4/5 =0000=
BraALB002	TC: Taça campanulada funda com fios aplicados	Incerta: 2ª metade séc. IV - séc. V.
	Bordo engrossado ao fogo internamente, ondulações horizontais na copa	
	Verde amarelado	+/-90mm
	BRA ?	ALB X X
BraALB004	Refugo: (Taça arqueada de perfil em S com depressões)	Incerto, em uso na 2ª metade do séc. IV - V.
	Base reentrante e corpo com depressões verticais	
	Verde acastanhado	Ind.
	BRA 92	ALB E2 =0212=
BraALB005	PF: Copo de p/f e base maciça	Incerto: séc. III - IV
	Base sólida e plana em "pé de bolacha"	
	Incolor	46mm

	1999.2410	BRA 92	ALB E2	=0233=
BraALB006	Aríbalo			Meados do séc. I - meados do III
	Asa delfiniforme e vários fragmentos de corpo esférico			
	Verde azulado		Ind.	
		BRA 92	ALB E2	=0242=
BraALB007	Aríbalo			Meados do séc. I - meados do III
	Forma quase completa: bordo dobrado horizontalmente, gargalo baixo e corpo esférico de base plana. Duas asas vagamente delfiniformes			
	Verde azulado		Ind.	
	1999.2679	BRA 92	ALB E2	=0242=
BraALB008	Aríbalo ?			Meados do séc. I - meados do III
	Asa vagamente delfiniforme			
	Verde azulado		Ind.	
	0	BRA 92	ALB E2	=0242=
BraALB009	TC: Taça campanulada canelada, ind.			Incerta: sécs. IV - V
	Bordo engrossado ao fogo externamente, ondulações verticais na copa			
	Verde amarelado		Ind.	
		BRA 92	ALB G1	=0183=
BraALB010	Aríbalo			Meados do séc. I - meados do III
	Bordo aplanado horizontalmente			
	Verde azulado		+/-30mm	
	0	BRA 92	ALB G2	=0160=
BraALB011	LMI: Prato de bordo em aba oblíqua			Incerto: finais séc. I d.C. - meados do III, possivelmente ainda séc. IV.
	Bordo em aba oblíqua.			
	Incolor esverdeado		265mm	
	1999.2405	BRA 92	ALB G4	=0288=
BraALB012	TC: Taça campanulada funda lisa			Incerta: 2ª metade séc. IV - séc. V
	Bordo engrossado ao fogo internamente			
	Amarelo acastanhado		+/-100mm	
	0	BRA 92	ALB I2	=0117=
BraALB013	TC: Taça campanulada ampla lisa			Incerta: séc. V
	Bordo engrossado ao fogo internamente			
	Verde		124mm	
	2000.0766	BRA 92	ALB I2	=0117=
BraALB014	TC: Taça campanulada ampla lisa			Incerta: séc. V
	Bordo engrossado ao fogo simetricamente			
	Tingido de verde		+/-130mm	
		BRA 92	ALB I2	=0117=
BraALB015	Taça canelada baixa			Augusto - Trajano
	Corpo com dois gomos.			
	Azul escuro		Ind.	
	1999.1001	BRA 92	ALB I2	=0120=
BraALB016	TA: Taça arqueada ampla			Incerta: Tardo-Romano
	Bordo em aresta viva de perfil em S, com riscos de pinça em bandas			
	Verde acastanhado		134mm	
	1999.2004	BRA 92	ALB L4	=0021=, =0042=
BraALB017	TA: Taça arqueada ampla			Incerta: Tardo-Romano
	Bordo em aresta viva de perfil em S, com riscos de pinça em bandas			
	Verde amarelado escuro		142mm	
	1999.2729	BRA 92	ALB L4	=0021=, =0042=
BraALB018	TA: Taça arqueada ampla			Incerta: Tardo-Romano
	Bordo em aresta viva, de perfil em S e riscos de pinça, na copa, em 2 bandas concêntricas			
	Verde amarelado		+/-130mm	
		BRA 92	ALB L4	=0042=
BraALB019	TC: Taça campanulada ampla lisa			Incerta: séc. V
	Bordo engrossado ao fogo internamente			

	Verde claro			+/-130mm	
		BRA 92	ALB L4		=0056=
BraALB020	TA: Taça cilíndrica de bordo em aresta			Incerta: finais do séc. IV - V	
	Bordo em aresta polida, de perfil em S e parede vertical				
	Incolor esverdeado			+/-100mm	
		BRA 95	ALB C4		=0533=
BraALB021	Taça ápole tipo "Hofheim"			Inícios de Augusto - 75	
	Perfil quase completo com bordo em arestas polidas ao torno, corpo rectilíneo com riscos em bandas horizontais				
	Verde azulado			84mm	
	1999.0997	BRA 95	ALB C4		=0535=
BraALB022	Copo com depressões			65 - inícios do séc. II	
	Bordo em aresta polida de perfil em S, corpo rectilíneo com depressões e pé anelar aplicado				
	Azul escuro translúcido			88x100mm	
	1999.0996	BRA 95	ALB C4	=0535=, =0533=	
BraALB023	Formas decoradas com cabuchões mamilares			Incerta: séc. II	
	Cabuchão mamilar com parede aparada				
	Verde amarelado			Ind.	
	1999.2577	BRA 95	ALB H5		=0707=
BraALB024	Frasco de bordo em aba oblíqua			Incerta: séc. V	
	Bordo em aba oblíqua e constrição				
	Verde acastanhado			66mm	
	2000.0113	BRA 95	ALB I1		=0000=
BraALB025	Produção: rejeição			Incerto, séc.s II - IV	
	Base reentrante com pé anelar tubular. Parede cortada e derretida sobre o pé				
	Verde			100mm	
	1999.3042	BRA 95	ALB I1		=0000=
BraALB026	LSI: Taça cilíndrica lisa			3º quartel do séc. II - meados do III	
	Bordo engrossado ao fogo simetricamente, parede vertical				
	Tingido de verde claro			+/-100mm	
		BRA 95	ALB L1		=0000=
BraALB027	Bocal estreito, ind.			Incerta: Romano	
	Bordo em aresta viva, vertical com cordão aplicado				
	Verde claro			18mm	
	2000.0104	BRA 95	ALB L1		=0000=
BraALB028	Frasco pequeno de bordo em aba horizontal e paredes finas			Incerta: sécs. III - IV.	
	Bordo em aba e constrição ou colo baixo, corpo globular ?				
	Incolor esverdeado			45mm	
	2000.0155	BRA 95	ALB L1		=0507=
BraALB029	TC: Taça campanulada lisa, ind.			Incerta: sécs. IV - V	
	Bordo engrossado ao fogo internamente				
	Verde amarelado			Ind.	
		BRA 95	ALB L1		=0523=
BraALB030	LSI: Taça cilíndrica com fios aplicados			3º quartel do séc. II - meados do III	
	Bordo eng. ao fogo esvasado com fio horizontal				
	Incolor			+/-100mm	
		BRA 95	ALB L1		=0542=
BraALB031	Taça canelada ind.			Augusto - Trajano	
	Corpo com dois gomos.				
	Verde amarelado			Ind.	
	1999.1004	BRA 95	ALB L1		=0554=
BraALB032	Bocal afunilado liso, forma ind			Incerta: sécs. IV - V	
	Bordo revirado para dentro em tubo, de bocal afunilado				
	Verde			+/-80mm	
		BRA 95	ALB L1/L2		=0545=
BraALB033	TC: campanulada com fios brancos, ind.			Incerta: sécs. V - VI	

	Corpo com fios brancos opacos em espiral, fundidos			
	Verde amarelado		Ind.	
	BRA 95	ALB L1/L2		=0546=
BraALB034	Ficha de jogo improvisada	Romana		
	Ficha de jogo feita a partir de um fragmento de parede plana (provavelmente uma garrafa prismática) lascada e polida			
	Verde azulado		12,5:2,5mm	
	2002.0009	BRA 95	ALB L1/L2	=0549=
BraALB035	Taça de bordo tubular em aba horizontal	Incerta: 2ª metade do IV - meados do V.		
	Bordo tubular em aba horizontal			
	Verde acastanhado		160mm	
	1999.2900	BRA 95	ALB L1/L2	=0571=
BraALB036	TC: Taça campanulada funda lisa	Incerta: 2ª metade séc. IV - séc. V		
	Bordo engrossado ao fogo simetricamente			
	Verde amarelado escuro		+/-110mm	
	0	BRA 95	ALB L1/L2	=0571=, =0577=
BraALB037	TC: Taça campanulada funda com caneluras verticais	Incerta: 2ª metade séc. IV - séc. V.		
	Perfil quase completo de taça funda tronco-cônica com ondulações verticais			
	Verde acastanhado		100mm	
	1999.2726	BRA 95	ALB L1/L2	=0571=, =0582=,
BraALB038	TC: Taça campanulada funda com fios aplicados	Incerta: 2ª metade séc. IV - séc. V.		
	Bordo engrossado ao fogo simetricamente, ondulações horizontais na copa			
	Verde acastanhado		+/-110mm	
		BRA 95	ALB L1/L2	=0576=, =0560=
BraALB039	TC: Taça campanulada funda com fios aplicados	Incerta: 2ª metade séc. IV - séc. V.		
	Bordo eng. ao fogo com ondulações horizontais			
	Verde amarelado		87mm	
	1999.2114	BRA 95	ALB L1/L2	=0577=
BraALB040	Frasco de bordo em aba oblíqua	Incerta: séc. V		
	Bordo ligeiramente polido ao fogo e esvasado, quase formando uma aba horizontal, colo alto			
	Verde acastanhado		+/-100mm	
		BRA 95	ALB L1/L2	=0577=
BraALB041	Jarro com bico repuxado	Incerta: sécs. II - III		
	Bordo dobrado para dentro e bico repuxado			
	Verde amarelado		Ind.	
		BRA 95	ALB L1/L2	=0577=
BraALB042	Bocal afunilado com cordão de cor aplicado	Incerta: sécs. IV - V		
	Bocal afunilado com bordo revirado para dentro e polido ao fogo, cordão verde escuro translúcido aplicado			
	Verde amarelado escuro		+/-120mm	
		BRA 95	ALB L1/L2	=0578=
BraALB043	TC: Taça campanulada baixa lisa	Incerta: 2ª metade séc. V - meados V		
	Bordo engrossado ao fogo internamente			
	Verde claro		+/-160mm	
		BRA 96	ALB B2	=0869=
BraALB044	Garrafa quadrangular	Séc. I - séc. III		
	Asa de fita canelada grossa			
	Verde claro		Ind.	
		BRA 96	ALB B2	=0878=
BraALB045	Ficha de jogo improvisada	Romana		
	Base em cúpula alta com pé anelar tubular pertencente a um jarro, cuja parede foi partida e grosseiramente desbastada			
	Verde amarelado escuro		64:22mm	
	1999.1340	BRA 96	ALB B5	=0878=
BraALB046	Bocal estreito, ind.	Incerta: Romano		

	Bordo dobrado oblíquo Verde azulado			+/-300mm	
	BRA 96	ALB C1			X
BraALB047	Taça canelada ind. Bordo boleado e um gomo Azul claro		Augusto - Trajano		
	BRA 96	ALB C5	Ind.		=0000=
BraALB048	Bocal estreito, ind. Bordo de dupla dobra Verde azulado		Incerta: Romano	30mm	
	1999.2545	BRA 96	ALB C5		=0000=
BraALB049	LMI: Prato fundo de bordo em aba e lábio pendente Bordo em aba oblíqua com lábio pendente e base de pé anelar oblíquo		Incerta: finais séc. I d.C. - meados do III.		
	Incolor esverdeado			188mm	
	1999.2407	BRA 96	ALB D2		=0866=
BraALB050	LMI: Taça lisa de bordo em aba e lábio pendente Pé anelar apostado a base plana.		Incerta: finais séc. I d.C. - meados do III.		
	Incolor esverdeado			108mm	
	BRA 96	ALB D2			=0872=
BraALB051	TC: Taça campanulada funda com fios aplicados Bordo engrossado ao fogo simetricamente		Incerta: 2ª metade séc. IV - séc. V.		
	Verde amarelado escuro			+/-100mm	
	BRA 96	ALB D3			=0616=
BraALB052	TC: Taça campanulada ampla com fios brancos aplicados Bordo engrossado ao fogo internamente, banda de fios brancos opacos, espiralados e fundidos		Incerta: séc. V		
	Tingido de verde amarelado			+/-120mm	
	BRA 96	ALB E1			=0000=
BraALB053	TA: Taça arqueada ampla Bordo em aresta viva, de perfil em S, base convexa		Incerta: Tardo-Romano		
	Verde amarelado escuro			+/-140mm	
	BRA 96	ALB E3			=0000=
BraALB054	Frasco de bordo em aba oblíqua Bordo ligeiramente polido ao fogo e esvasado, colo alto		Incerta: séc. V		
	Verde amarelado escuro			+/-70mm	
	BRA 96	ALB E3			=0000=
BraALB055	PF: Copo de p/f ind. Bordo em aresta viva, envasado, tronco-cónico com riscos concêntricos gravados junto ao bordo e na copa		Incerto: finais do séc. I - IV		
	Incolor esverdeado			+/-90mm	
	BRA 96	ALB E6			=0121=
BraALB056	TA: Taça arqueada ampla Bordo em aresta viva, de perfil em S		Incerta: Tardo-Romano		
	Verde claro			+/-140mm	
	BRA 96	ALB E7			=0028=
BraALB057	TA: Taça arqueada ampla Bordo em aresta viva, de perfil em S		Incerta: Tardo-Romano		
	Amarelo acastanhado			+/-120mm	
	BRA 96	ALB E7			=0030=
BraALB058	Bocal afunilado com cordão de cor aplicado ? Asa de fita plana de cor forte		Incerta: sécs. IV - V		
	Azul escuro translúcido			Ind.	
	2000.0170	BRA 96	ALB E7		=0152=
BraALB059	PF: Copo de p/f ind. Bordo em aresta polida, de perfil em S alongado e parede tendendo para o exterior, base plana com pé anelar maciço		Incerto: finais do séc. I - IV		

	Incolor			+/-40mm	
		BRA 96	ALB E7		=0157=
BraALB060	Conta de colar "melo"			Incerta: Romano	
	Conta de colar inteira em forma de meloa com sulcos longos e oblíquos, de extremo a extremo. Desvitrificação acelerada e áreas esbranquiçadas				
	Azul esverdeado opaco			19(14):15mm	
	1997.0889	BRA 96	ALB E7		=0157=
BraALB061	PF: Copo de p/f ind.			Incerto: finais do séc. I - IV	
	Bordo em aresta polida, de perfil em S alongado e parede vertical				
	Incolor			+/-100mm	
		BRA 96	ALB E7		=0157=
BraALB063	Bocal afunilado liso, com asa			Incerta: sécs. IV - V	
	Bocal afunilado liso de bordo engrossado ao fogo, gargalo e arranque de asa de fita canelada				
	Verde amarelado			56mm	
	1999.2492	BRA 96	ALB E8		=0078=
BraALB064	Bocal estreito, ind.			Incerta: Romano	
	Base plana, quadrangular com pequeno mamilo no canto				
	Verde azulado			Ind.	
		BRA 96	ALB F1		=0825=
BraALB065	Taça canelada ind.			Augusto - Trajano	
	Corpo com dois gomos muito espaçados				
	Verde			Ind.	
		BRA 96	ALB F1		=0825=
BraALB067	LSI: Taça cilíndrica lisa			3º quartel do séc. II - meados do III	
	Bordo engrossado ao fogo simetricamente, parede vertical				
	Incolor esverdeado			+/-100mm	
		BRA 96	ALB I3		s/c
BraALB068	Taça canelada baixa			Augusto - Trajano	
	Bordo com três gomos.				
	Verde azulado			Ind.	
	1999.1635	BRA 96	ALB I4		=0061=
BraALB069	TC: Taça campanulada funda lisa			Incerta: 2ª metade séc. IV - séc. V	
	Bordo engrossado ao fogo internamente				
	Amarelo acastanhado			+/-100mm	
		BRA 96	ALB J2		=0000=
BraALB070	Formas decoradas com cabuchões mamilares			Incerta: séc. II	
	Corpo com dois cordões aplicados e espalmados a intervalos regulares				
	Verde claro			Ind.	
	2000.0816	BRA 96	ALB J3		=0677=
BraALB071	LMPC: Taça hemisférica, Rit. 8			Augusto - Nero (27 a. C. - 68 d. C.)	
	Bordo e corpo hemisférico				
	Verde translúcido			62mm	
	1999.1003	BRA 96	ALB L2		
BraALB072	Frasco grande ou urna de bordo em aba horizontal			Incerta: sécs. IV - V	
	Bordo ligeiramente polido ao fogo e esvasado, colo alto				
	Verde claro			+/-120mm	
		BRA 96	ALB L2		X
BraALB073	TC: Taça campanulada funda lisa			Incerta: 2ª metade séc. IV - séc. V	
	Bordo engrossado ao fogo simetricamente				
	Amarelo acastanhado			+/-100mm	
		BRA 96	ALB L2		X
BraALB074	Taça canelada em vidro mosaico policromo 1ª metade do séc. I d.C.				
	Corpo com um gomo, em vidro matizado "millefiore"				
	Policromo: matriz verde translúcido com palhetas amarelas e				Ind.
	1999.1026	BRA 96	ALB L3		
BraALB075	Garrafa prismática: marca			Séc. I - séc. III	

	Base plana com decoração relevada não identificada			
	Verde claro		Ind.	
	1999.2464	BRA 97	ALB Cloaca	Cloaca
BraALB076	Taça ápode tipo "Hofheim"		Inícios de Augusto - 75	
	Bordo de lábio reentrante em arestas polidas com parede rectilínea			
	Azul claro		81mm	
	1999.1017	BRA 97	ALB Cloaca	Cloaca
BraALB077	TA: Taça arqueada ampla		Incerta: Tardo-Romano	
	Bordo em aresta viva, de perfil em S			
	Verde claro		+/-140mm	
		BRA 97	ALB D6	=0002=
BraALB078	Ind.: corpo com altos relevos soprados em molde		Incerto: séc. I d.C.	
	Corpo ondulado			
	Verde amarelado		Ind.	
		BRA 97	ALB D7	=0025=
BraALB079	TA: Taça arqueada ampla		Incerta: Tardo-Romano	
	Bordo em aresta viva, de perfil em S			
	Verde acastanhado		+/-120mm	
		BRA 97	ALB D7	=0025=
BraALB080	PF: Copo de p/f ind.		Incerto: finais do séc. I - IV	
	Bordo em aresta polida, de perfil em S alongado e parede vertical			
	Verde amarelado		Ind.	
		BRA 97	ALB D7	=0026=
BraALB081	Garrafa quadrangular		Séc. I - séc. III	
	Base quadrangular com marca não identificada			
	Verde azulado		Ind.	
	1999.2460	BRA 97	ALB D7	=0026=
BraALB082	TA: Taça arqueada funda com decoração por gravação e		Décadas de 40 a 80 do	
	séc. IV. Bordo em aresta polida de perfil em S, com riscos de pinça em bandas e			
	friso de gavinhas interligadas			
	Verde claro		+/-140mm	
	2000.0759	BRA 97	ALB D7	=0031=
BraALB083	Bocal afunilado com cordão de cor aplicado		Incerta: sécs. IV - V	
	Asa de fita lisa, de cor diferente da parede			
	Azul esverdeado		Ind.	
		BRA 97	ALB D7	=0035=
BraALB084	LMI: Taça ampla de bordo em aba oblíqua		Incerta: finais séc. I d.C. - meados do	
	III, possivelmente ainda séc. IV. Bordo em aba oblíqua			
	Incolor esverdeado		+/-160mm	
		BRA 97	ALB D7	=0044=
BraALB085	Jarro de bocal afunilado, ind.		Incerta: finais do séc. III - séc. IV	
	Bocal afunilado, com bordo engrossado ao fogo e cordão aplicado			
	Verde amarelado		+/-100mm	
		BRA 97	ALB D7	=0061=
BraALB086	TA: Taça arqueada ampla com fios aplicados		Incerta: séc. IV - inícios do V	
	Bordo em aresta polida de perfil em S com dois fios azuis opacos paralelos.			
	Tingido de verde		133mm	
	1999.2549	BRA 97	ALB D7	=0061=
BraALB087	Copo com decoração lapidada, ind.		Último terço do séc. I d.C.	
	Bordo em aresta polida, vertical, de aresta ligeiramente reentrante			
	Tingido de verde claro		+/-100mm	
		BRA 97	ALB E7	=0145=
BraALB088	TA: Taça arqueada ampla		Incerta: Tardo-Romano	
	Bordo em aresta viva, de perfil em S e riscos de pinça em 3 bandas concêntricas			
	Verde amarelado escuro		+/-140mm	
		BRA 97	ALB E7	=0152=
BraALB089	Bracelete negra lisa		Incerta: Tardo-Romano	

	Fragmento de bracelete lisa. Pouco usada				
	Negro opaco			65:5/6,5mm	
	1998.1459	BRA 97	ALB E7		=0156=
BraALB090	Conta de colar cilíndrica lisa			Incerta: Romano	
	Conta de colar inteira em forma de cilindro liso. Usada				
	Verde escuro			4(1,5):9mm	
	1997.0888	BRA 97	ALB E7		=0157=
BraALB091	LMI: Prato fundo de bordo em aba e lábio pendente,			Incerta: finais séc. I	
	d.C. - meados do III. Base plana com pé anelar e decoração em facetas lapidadas				
	alongadas: roseta na base e caneluras no corpo				
	Incolor esverdeado			Ind.	
	1999.2671a	BRA 97	ALB E7/E8		=0158=
BraALB092	Bocal afunilado liso, com asa			Incerta: sécs. IV - V	
	Bocal afunilado liso de bordo dobrado para dentro e asa de fita larga				
	Tingido de verde			+/-60mm	
		BRA 97	ALB E8		=0041=
BraALB093	LMI: Prato fundo de bordo em aba e lábio pendente,			Incerta: finais séc. I	
	d.C. - meados do III. Bordo em aba oblíqua com lábio pendente e facetas				
	lapidadas.				
	Incolor esverdeado			230mm	
	1999.2409	BRA 97	ALB E8		=0057=
BraALB094	Bocal estreito, ind.			Incerta: Romano	
	Asa de fita lisa e grossa sobre parede fina e plana, bordo dobrado horizontalmente				
	Verde azulado			Ind.	
		BRA 97	ALB E8	=0090=, =0091=	
BraALB095	PF: Copo de p/f ind.			Incerto: finais do séc. I - IV	
	Bordo em aresta viva, envasado, parede vertical				
	Tingido de verde amarelado			+/-90mm	
		BRA 97	ALB E8		=0091=
BraALB096	Bocal estreito, ind.			Incerta: Romano	
	Asa de fita canelada grossa				
	Verde claro			Ind.	
		BRA 97	ALB E8		=0091=
BraALB097	Taça canelada ind.			Augusto - Trajano	
	Bordo boleado e um gomo				
	Verde azulado			+/-140mm	
		BRA 97	ALB Qd		=0022=
BraALB098	TA: Taça arqueada ampla com fios aplicados			Incerta: séc. IV - inícios do V	
	Bordo em aresta viva de perfil em S com fio azul esverdeado translúcido				
	Tingido de verde claro			138mm	
	1999.2574	BRA 97	ALB Qd		=0022=
BraALB099	Bocal afunilado com cordão aplicado			Incerta: sécs. IV - V	
	Asa de fita canelada com fragmento de bocal afunilado e cordão espiralado				
	aplicado				
	Verde claro			Ind.	
		BRA 97	ALB Qd		=0022=
BraALB100	TA: Taça arqueada funda com decoração por gravação e			Décadas de 40 a 80 do	
	séc. IV. Bordo em aresta viva de perfil em S, coroa de louros gravada na copa				
	Verde claro			140mm	
	2000.0747	BRA 97	ALB Qd		=0034=
BraALB101	LMI: Forma ind.			Incerta: finais séc. I d.C. - meados do	
	III. Pé anelar apostado a base plana com fina canelura externa.				
	Incolor esverdeado			80mm	
	1999.2408	BRA 97	ALB Qd		=0060=

BraBV: Bombeiros Voluntários

Rua dos Bombeiros Voluntários, Braga.

BraBV01	Bracelete negra lisa	Incerta: Tardo-Romano
	Fragmento de bracelete lisa. Pouco usada	
	Negro opaco	+/-50,5:5/8mm
	2000.0078	BRA 77 E7

BraC: Caires

Rua do Caires, Braga.

BraC01	Taça com dobra tubular interna e lábio destacado Incerto, séc. II
	Bordo com dobra tubular interna e lábio vertical
	Tingido de verde
	170mm
	1999.3054
	BRA 80 C
	=0210=

BraCARV: Carvalheiras

Carvalheiras, Braga.

BraCARV001	Conta de colar "melo"	Incerta: Romano
	Conta de colar inteira em forma de meloa com sulcos longos, quase de extremo a extremo. Início de desvitrificação e áreas esbranquiçadas	
	Verde azulado claro opaco	17(6,5):14mm
	1991.2166	BRA 83 CARV X156Y132 UE208
		=2322=
	Enchimento; miolo do muro UE 0210; Fase IX; séc. XX	

BraCARV002	Taça canelada ind.	Augusto - Trajano
	Base com gomos terminando no centro.	
	Verde azulado	Ind.
		BRA 83 CARV X158Y124 UE550
		=0019=

BraCARV003	TC: Taça campanulada funda com fios aplicados	Incerta: 2ª metade séc.
	IV - séc. V. Bordo engrossado ao fogo internamente, ondulações horizontais na copa	
	Verde amarelado escuro	+/-100mm
		BRA 83 CARV X166Y132 UE501
		=0074=

BraCARV004	Jarro ind.	Incerta: sécs. IV - V
	Asa de fita trilobada	
	Verde	Ind.
		BRA 83 CARV X168Y132 UE151
		=0204=
	Derrube (do compartimento 6); Fase IV; 2ª metade do séc. IV	

BraCARV005	TA: Taça arqueada ampla	Incerta: Tardo-Romano
	Bordo em aresta viva, de perfil em S	
	Verde claro	+/-120mm
		BRA 83 CARV X168Y132 UE151
		=0211=
	Derrube (do compartimento 6); Fase IV; 2ª metade do séc. IV	

BraCARV006	Taça canelada ind.	Augusto - Trajano
	Corpo junto à base com gomos externos e duas finas caneluras horizontais internas	
	Verde azulado	Ind.
		BRA 83 CARV X168Y132 UE153
		=0230=
	Preparação de pavimento; Fase I; séc. I	

BraCARV007	Conta de colar "melo"	Incerta: Romano
	Conta de colar inteira em forma de meloa com sulcos curtos. Início de desvitrificação e áreas esbranquiçadas	
	Verde azulado claro opaco	17(4):15,5mm
	2000.0238	BRA 83 CARV X168Y132 UE501
		=0227=

BraCARV008	TA: Taça arqueada ampla	Incerta: Tardo-Romano
-------------------	--------------------------------	------------------------------

	Bordo em aresta viva de perfil em S, com riscos de pinça em bandas				
	Verde amarelado escuro		140mm		
	1999.2015	BRA 83	CARV X168Y136	UE?	=0113=
BraCARV009	TC: Taça campanulada funda com caneluras verticais				Incerta: 2ª metade séc. IV - séc. V.
	Bordo eng. ao fogo com arranque de ondulações verticais na copa				
	Tingido verde		96mm		
	1999.2112	BRA 83	CARV X168Y136	UE?	=0121=
BraCARV010	TC: Taça campanulada ampla com fios aplicados				Incerta: séc. V
	Bordo engrossado ao fogo internamente, ondulações horizontais na copa				
	Verde claro		+/-140mm		
		BRA 83	CARV X170Y132	UE?	=0032=
BraCARV011	TA: Taça arqueada ampla				Incerta: Tardo-Romano
	Bordo em aresta viva, de perfil em S, com riscos em bandas				
	Verde claro		+/-120mm		
		BRA 83	CARV X170Y132	UE?	=0189=
BraCARV012	TC: Taça campanulada funda com fios aplicados				Incerta: 2ª metade séc. IV - séc. V.
	Bordo engrossado ao fogo internamente com ondulações externas				
	Verde claro		+/-100mm		
		BRA 83	CARV X170Y136	UE?	=0025=
BraCARV013	TC: Taça campanulada ampla com fios aplicados				Incerta: séc. V
	Perfil quase completo de taça funda tronco-cônica				
	Verde amarelado escuro		120mm		
	1999.2111	BRA 83	CARV X170Y136	UE?	=0026=, 0030
BraCARV014	Taça convexa policroma				2ª metade séc. I a.C. - 1ª metade I d.C.
	Bordo boleado e corpo convexo de vidro mosaico marmóreo; matriz verde esmeralda translúcido com palhetas amarelo opaco				
	Policroma		150mm		
	1999.1034	BRA 83	CARV X174Y140	UE669	=0044=
BraCARV015	Frasco de bordo em aba oblíqua				Incerta: séc. V
	Bordo em aba oblíqua e constrição				
	Verde claro		60mm		
		BRA 84	CARV 58	UE545	=1217=
BraCARV016	PF: Copo de p/f ind.				Incerto: finais do séc. I - IV
	Bordo em aresta polida, esvasado com linhas concêntricas no arranque do corpo				
	Incolor		90mm		
	1999.2016	BRA 84	CARV X152Y120	UE?	=1218=
BraCARV017	Bracelete negra canelada				Incerta: Tardo-Romano
	Fragmento de bracelete canelada. Sinais de uso intenso				
	Negro opaco		+/-60:5/9mm		
	2000.0072	BRA 84	CARV X152Y132	UE?	=1391=
BraCARV018	TC: Taça campanulada funda com fios aplicados				Incerta: 2ª metade séc. IV - séc. V
	Bordo eng. ao fogo com ondulações horizontais				
	Verde amarelado		102mm		
	1999.2107	BRA 84	CARV X152Y140	UE?	=1262=
BraCARV019	Taça canelada ind.				Augusto - Trajano
	Corpo com um gomo				
	Verde azulado		Ind.		
		BRA 84	CARV X160Y124	UE547	=1161=
BraCARV021	TC: Taça campanulada funda lisa				Incerta: 2ª metade séc. IV - séc. V
	Bordo eng. ao fogo				
	Tingido verde		93mm		
	1999.2124	BRA 84	CARV X160Y128	UE501	=1110=
BraCARV022	Taça canelada ind.				Augusto - Trajano
	Bordo boleado e um gomo				
	Verde azulado		Ind.		
		BRA 84	CARV X160Y128	UE559	=1396=
BraCARV023	PF: Copo de p/f e base facetada				Incerto: séc. III - IV

	Base hexagonal				
	Verde			Ind.	
	1999.2482	BRA 84	CARV X160Y128	UE559	=1396=
BraCARV024	Taça canelada ind.			Augusto - Trajano	
	Corpo com um gomo				
	Verde azulado			Ind.	
		BRA 84	CARV X160Y128	UE625	=1391=
BraCARV025	Frasco médio de bordo em aba horizontal			Incerta: sécs. IV - V	
	Bordo em aba horizontal e constrição ou colo baixo				
	Verde azulado			68mm	
	2000.0147	BRA 84	CARV X160Y128	UE625	=1391=
BraCARV026	TC: Taça campanulada ampla com fios aplicados			Incerta: séc. V	
	Bordo eng. ao fogo com ondulações horizontais				
	Verde amarelado escuro			120mm	
		BRA 84	CARV X160Y128	UE625	=1391=
BraCARV027	TC: Taça campanulada ampla com fios aplicados			Incerta: séc. V	
	Bordo engrossado ao fogo externamente, ondulações horizontais na copa				
	Amarelo acastanhado			+/-120mm	
		BRA 84	CARV X160Y128	UE625	=1391=
BraCARV028	LSI: Taça cilíndrica lisa			3º quartel do séc. II - meados do III	
	Bordo engrossado ao fogo esvasado				
	Incolor esverdeado			+/-100mm	
		BRA 84	CARV X160Y136	UE083	=1044=
	Enchimento; nivelamento da área do pórtico da ínsula oeste; Fase VII; medieval;				
BraCARV029	TA: Taça arqueada baixa			Incerta: Tardo-Romano	
	Bordo em aresta viva de perfil em S, com riscos de pinça em bandas				
	Verde acastanhado			192mm	
	1999.2017	BRA 84	CARV X164Y112	UE?	=1204=
BraCARV030	TC: Taça campanulada funda lisa			Incerta: 2ª metade séc. IV - séc. V	
	Bordo engrossado ao fogo internamente				
	Verde amarelado			+/-100mm	
		BRA 84	CARV X164Y112	UE494	=1177=
BraCARV031	TC: Taça campanulada ampla com fios aplicados			Incerta: séc. V	
	Bordo engrossado ao fogo externamente, ondulações horizontais na copa				
	Verde amarelado			+/-140mm	
		BRA 84	CARV X164Y112	UE570	=1204=
BraCARV032	TA: Taça arqueada ampla			Incerta: Tardo-Romano	
	Bordo em aresta viva, de perfil em S, com riscos em bandas				
	Verde claro			+/-140mm	
		BRA 84	CARV X164Y116	UE505	=1239=
BraCARV033	TC: Taça campanulada funda lisa			Incerta: 2ª metade séc. IV - séc. V	
	Bordo engrossado ao fogo externamente				
	Verde acastanhado			+/-100mm	
		BRA 84	CARV X164Y120	UE501	=1263=
BraCARV034	TA: Taça arqueada ampla			Incerta: Tardo-Romano	
	Bordo em aresta viva, de perfil em S				
	Verde claro			+/-120mm	
		BRA 84	CARV X164Y120	UE501	=1264=
BraCARV035	Ficha de jogo			Romana	
	Cerca de metade de ficha de jogo preta. Usada				
	Negro opaco			17:6,5mm	
	2000.0081	BRA 84	CARV X164Y124	UE?	=0211=
BraCARV036	Taça canelada ind.			Augusto - Trajano	
	Corpo com um gomo				
	Verde azulado			Ind.	
		BRA 84	CARV X164Y124	UE270	=2160=
	Enchimento; vala de saque pavimento do pórtico UE 0263; Fase IV; 2ª ½ séc. IV				

BraCARV037 Taça canelada ind.		Augusto - Trajano		
Bordo com um gomo.				
Verde azulado			120mm	
	BRA 84	CARV X164Y128	UE?	=1364=
BraCARV039 PF: Copo de p/f ind.		Incerto: finais do séc. I - IV		
Bordo em aresta viva, ligeiramente reentrante, parede rectilínea vertical				
Tingido azul esverdeado			84mm	
1999.2013	BRA 84	CARV X164Y132	UE170	=1433=
Enchimento; preparação de pavimento; Fase I; séc.				
BraCARV040 TC: Taça campanulada funda com fios aplicados		Incerta: 2ª metade séc. IV - séc. V.		
Bordo engrossado ao fogo simetricamente, ondulações horizontais na copa				
Verde amarelado escuro			+/-110mm	
	BRA 84	CARV X164Y132	UE501	=1389=
CARV041 TA: Taça arqueada funda lisa		Incerta: meados do séc. III - inícios do V.		
Bordo em aresta viva de perfil em S, com riscos de pinça em bandas				
Incolor esverdeado			90mm	
1999.2029	BRA 84	CARV X164Y132	UE501	=1389=
BraCARV042 Garrafa quadrangular		Séc. I - séc. III		
Corpo de paredes planas com ângulo recto				
Verde azulado			Ind.	
	BRA 84	CARV X164Y132	UE501	=1389=
BraCARV043 TA: Taça cilíndrica de bordo em aresta		Incerta: finais do séc. IV - V		
Bordo em aresta viva, de perfil em S e parede quase vertical				
Verde amarelado			124mm	
2000.0708	BRA 84	CARV X168Y120	UE240	=1192=
Enchimento; vala de saque das UEs 0284, 0332, 0333; Fase VI, séc. V - X				
BraCARV044 TC: Taça campanulada funda lisa		Incerta: 2ª metade séc. IV - séc. V		
Bordo engrossado ao fogo internamente				
Verde claro			+/-110mm	
	BRA 84	CARV X168Y120	UE240	=1201=
BraCARV045 TA: Taça arqueada ampla		Incerta: Tardo-Romano		
Bordo em aresta viva, de perfil em S				
Verde amarelado			+/-140mm	
	BRA 84	CARV X168Y120	UE240	=1201=
Enchimento; vala de saque das UEs 0284, 0332, 0333; Fase VI, séc. V - X				
BraCARV046 Taça canelada ind.		Augusto - Trajano		
Corpo com um gomo				
Verde azulado			Ind.	
	BRA 84	CARV X168Y124	UE582	=1157=
BraCARV047 TC: Taça campanulada funda lisa		Incerta: 2ª metade séc. IV - séc. V		
Bordo eng. ao fogo externamente				
Castanho			102mm	
1999.2121	BRA 85	CARV X152Y136	UE?	=2362=
CARV048 Unguentário ind.		Alto-imperial		
Bordo lascado (retocado a frio), ligeiramente esvasado e gargalo estreito e alto				
Verde azulado			120mm	
2000.0101	BRA 85	CARV X152Y136	UE083	=2269=
Enchimento; nivelamento da área do pórtico da ínsula oeste; Fase VII; medieval;				
BraCARV049 Unguentário ind.		Alto-imperial		
Bordo engrossado ao fogo, esvasado e gargalo estreito				
Verde azulado			+/-30mm	
	BRA 85	CARV X152Y136	UE083	=2368=
Enchimento; nivelamento da área do pórtico da ínsula oeste; Fase VII; medieval;				
BraCARV050 Garrafa quadrangular		Séc. I - séc. III		
Asa de fita canelada				
Verde azulado			Ind.	

1999.2483	BRA 85	CARV X152Y136	UE501	=2268=
BraCARV051 Frasco de bordo engrossado ao fogo Incerta: sécs. IV - V				
Bordo engrossado ao fogo externamente, colo alto e estreito, corpo oval ?				
Verde amarelado			40mm	
2000.1005	BRA 85	CARV X156Y128	UE556	=2208=
BraCARV052 TC: Taça campanulada canelada, ind. Incerta: sécs. IV - V				
Corpo com ondulações verticais na copa				
Amarelo acastanhado			Ind.	
	BRA 85	CARV X156Y132	UE204	=2239=
Nivelamento coevo da UE316 e enchimento de saque da UE -0176; Fase V; séc. V				
BraCARV053 Tesselas de mosaico Romano, Medieval				
1 tessela				
Verde escuro opaco (Pantone 341A)			Ind.	
2001.1113	BRA 85	CARV X156Y132	UE204	=2296=
Enchimento; nivelamento coevo da UE316 e ench. de saque da UE -0176; Fase V; séc. V				
BraCARV054 TC: Taça campanulada funda lisa Incerta: 2ª metade séc. IV - séc. V				
Bordo eng. ao fogo				
Verde			88mm	
2000.0761	BRA 85	CARV X156Y132	UE204	=2324=
Enchimento; nivelamento coevo da UE316 e ench. de saque da UE -0176; Fase V; séc. V				
BraCARV055 TA: Taça arqueada ampla Incerta: Tardo-Romano				
Bordo em aresta viva, de perfil em S				
Verde amarelado escuro			+/-140mm	
	BRA 85	CARV X156Y132	UE494	=2238=
BraCARV056 TC: Taça campanulada ampla lisa Incerta: séc. V				
Bordo engrossado ao fogo simetricamente				
Verde amarelado escuro			+/-120mm	
	BRA 85	CARV X156Y132	UE494	=2280=
BraCARV057 TA: Taça arqueada funda lisa Incerta: meados do séc. III - inícios do V. Bordo em aresta viva, de perfil em S, paredes relativamente finas				
Verde claro			+/-90mm	
	BRA 85	CARV X156Y132	UE501	=2287=
BraCARV059 Taça canelada ind. Augusto - Trajano				
Corpo com um gomo				
Verde azulado			Ind.	
	BRA 85	CARV X156Y136	UE085	=2448=
Enchimento; nivelamento da área do pórtico da ínsula oeste; Fase VII; medieval;				
BraCARV061 TC: Taça campanulada funda com fios aplicados Incerta: 2ª metade séc. IV - séc. V. Bordo eng. ao fogo com ondulações horizontais				
Verde amarelado			90mm	
2000.0703	BRA 85	CARV X156Y136	UE501	=2391=
BraCARV062 TC: Taça campanulada ampla lisa Incerta: séc. V				
Bordo engrossado ao fogo simetricamente				
Verde amarelado			+/-120mm	
	BRA 85	CARV X156Y136	UE501	=2391=
BraCARV063 TC: Taça campanulada funda lisa Incerta: 2ª metade séc. IV - séc. V				
Bordo engrossado ao fogo internamente				
Verde claro			+/-110mm	
	BRA 85	CARV X156Y136	UE501	=2394=
BraCARV064 TC: Taça campanulada baixa com fios brancos aplicados Incerta: 2ª metade séc. V - meados V. Bordo engrossado ao fogo internamente, muito esvasado com fio branco espiralado fundido				
Incolor esverdeado			+/-180mm	
	BRA 85	CARV X156Y136	UE501	=2401=
BraCARV065 Ficha de jogo Romana				

Ficha de jogo verde azulada. Usada					
	Verde azulado escuro		17:6,5mm		
2000.0080	BRA 85	CARV X164Y124	UE270	=2117=	
Vala de saque pavimento do pórtico UE 0263; Fase IV; 2ª metade do séc.IV					
BraCARV066	Copo tronco-cônico com relevos amendoados			65/70 - 75/80	
	Corpo com parte de quatro altos-relevos amendoados				
	Verde azulado		Ind.		
2000.0159	BRA 85	CARV X164Y124	UE270	=2131=	
Vala de saque pavimento do pórtico UE 0263; Fase IV; 2ª metade do séc.IV					
BraCARV067	Bocal estreito, ind.			Incerta: Romano	
	Bordo dobrado obliquamente de gargalo estreito				
	Verde azulado		Ind.		
	BRA 85	CARV X164Y136	UE047	=2064=	
Enchimento; vestígios de preparação de pavimento; Fase I; inícios do séc. II					
BraCARV068	Taça canelada ind.			Augusto - Trajano	
	Bordo boleado				
	Verde azulado		+/-140mm		
	BRA 85	CARV X168Y120	UE524	=2035=	
BraCARV069	Taça canelada ind.			Augusto - Trajano	
	Corpo com um gomo				
	Verde azulado		Ind.		
	BRA 85	CARV X168Y120	UE524	=2036=	
BraCARV070	Taça canelada ind.			Augusto - Trajano	
	Corpo com um gomo				
	Verde azulado		Ind.		
	BRA 85	CARV X168Y120	UE534	=2001=	
BraCARV071	Conta de colar facetada em diamante			Incerta: Romano	
	Conta de colar facetada em diamante (cubo com cantos cortados) com marca de desgaste provocado pelo fio num dos lados. Muito usado				
	Azul escuro		12(3):13mm		
2000.0239	BRA 86	CARV X		s/c	
BraCARV072	Taça de bordo tubular com paredes curvas e perfil em C			Incerta: 2ª metade do IV ou V	
	Bordo tubular externo, parede encurvando para dentro				
	Verde		+/-120mm		
	BRA 86	CARV X		X	
BraCARV073	Bocal afunilado com cordão aplicado			Incerta: sécs. IV - V	
	Bordo engrossado ao fogo, bocal afunilado com cordão espiralado aplicado				
	Verde		+/-70mm		
	BRA 86	CARV X152Y136	UE000	X	
BraCARV074	TC: Taça campanulada funda lisa			Incerta: 2ª metade séc. IV - séc. V	
	Bordo engrossado ao fogo externamente				
	Verde claro		+/-100mm		
	BRA 86	CARV X156Y136	UE?	=1363=	
BraCARV075	LSI: Taça cilíndrica lisa			3º quartel do séc. II - meados do III	
	Base plana com pé anelar maciço				
	Incolor		Ind.		
	BRA 86	CARV X156Y136	UE083	=2437=	
Enchimento; nivelamento da área do pórtico da ínsula oeste; Fase VII; medieval;					
BraCARV076	PF: Copo de p/f e base maciça			Incerto: séc. III - IV	
	Base plana e grossa em "pé de bolacha"				
	Verde		+/-20mm		
	BRA 86	CARV X160Y128	UE625A	=1398=	
BraCARV077	TC: Taça campanulada funda com fios aplicados			Incerta: 2ª metade séc. IV - séc. V.	
	Bordo engrossado ao fogo simetricamente com ondulações externas				
	Verde amarelado escuro		+/-100mm		
	BRA 86	CARV X172Y116	UE501	=3021=	
BraCARV078	TC: Taça campanulada com fios aplicados, ind.			Incerta: sécs. IV - V	

	Bordo engrossado ao fogo externamente com ondulações externas				
	Verde amarelado		Ind.		
	BRA 86	CARV X172Y120	UE501	=3032=	
BraCARV079	TC: Taça campanulada funda lisa		Incerta: 2ª metade séc. IV - séc. V		
	Bordo eng. ao fogo muito esvasado				
	Verde amarelado escuro		104mm		
	2000.0762	BRA 86	CARV X172Y120	UE501	=3032=
BraCARV080	Frasco de bordo em aba oblíqua		Incerta: séc. V		
	Bordo engrossado ao fogo e esvasado, colo alto				
	Verde amarelado		+/-80mm		
	BRA 86	CARV X172Y120	UE501	=3032=	
BraCARV081	TC: Taça campanulada alta com fios aplicados		Incerta: 2ª metade séc. IV -		
	inícios do V				
	Bordo engrossado ao fogo externamente, moldura na parede externa				
	Verde amarelado		+/-80mm		
	BRA 86	CARV X172Y120	UE501	=3032=	
BraCARV082	TC: Taça campanulada funda lisa		Incerta: 2ª metade séc. IV - séc. V		
	Bordo engrossado ao fogo internamente				
	Amarelo acastanhado		+/-100mm		
	BRA 86	CARV X172Y120	UE501	=3032=	
BraCARV083	Frasco de bordo em aba oblíqua		Incerta: séc. V		
	Bordo engrossado ao fogo e esvasado, colo alto				
	Verde claro		Ind.		
	BRA 86	CARV X172Y120	UE501	=3032=	
BraCARV084	Jarro de bocal afunilado, ind.		Incerta: finais do séc. III - séc. IV		
	Bocal afunilado de bordo engrossado ao fogo e cordão plástico aplicado externamente				
	Verde amarelado escuro		+/-80mm		
	BRA 86	CARV X172Y120	UE501	=3032=	
BraCARV085	TA: Taça arqueada, ind.		Incerta: finais do séc. III - V		
	Bordo em aresta viva, de perfil em S				
	Verde amarelado		Ind.		
	BRA 86	CARV X172Y120	UE501	=3032=	
BraCARV086	TC: Taça campanulada baixa com fios aplicados		Incerta: 2ª metade séc. V -		
	meados V. Bordo engrossado ao fogo simetricamente com ondulações externas				
	Verde amarelado		+/-160mm		
	BRA 86	CARV X172Y120	UE501	=3032=	
BraCARV087	TC: Taça campanulada funda com fios aplicados		Incerta: 2ª metade séc.		
	IV - séc. V. Bordo engrossado ao fogo internamente com ondulações externas				
	Verde amarelado escuro		+/-100mm		
	BRA 86	CARV X172Y120	UE501	=3032=	
BraCARV088	TC: Taça campanulada funda lisa		Incerta: 2ª metade séc. IV - séc. V		
	Bordo engrossado ao fogo simetricamente				
	Verde claro		+/-100mm		
	BRA 86	CARV X172Y120	UE501	=3076=	
BraCARV089	LSI: Taça cilíndrica lisa		3º quartel do séc. II - meados do III		
	Bordo engrossado ao fogo externamente				
	Verde amarelado		+/-80mm		
	BRA 86	CARV X172Y120	UE501	=3078=	
BraCARV090	TC: Taça campanulada ampla lisa		Incerta: séc. V		
	Bordo engrossado ao fogo simetricamente				
	Verde amarelado		+/-120mm		
	BRA 86	CARV X172Y120	UE501	=3078=	
BraCARV091	Taça de bordo tubular em aba horizontal		Incerta: 2ª metade do IV - meados		
	do V. Bordo tubular em aba horizontal				
	Verde amarelado		130mm		
	1999.3063	BRA 86	CARV X172Y120	UE501	=3078=

BraCARV092 Tesselas de mosaico	Romano, Medieval				
1 tessela					
Verde escuro opaco (Pantone 341A)			Ind.		
2001.1120	BRA 86	CARV X172Y120	UE534		=3075=
BraCARV093 PF: Copo de p/f e base facetada	Incerto: séc. III - IV				
Base recta com canelura externa e moldura interna					
Incolor esverdeado			Ind.		
	BRA 86	CARV X172Y124	UE?		=2405=
BraCARV094 TC: Taça campanulada funda lisa	Incerta: 2ª metade séc. IV - séc. V				
Bordo engrossado ao fogo externamente					
Verde amarelado escuro			+/-100mm		
	BRA 86	CARV X172Y124	UE240		=3009=
Enchimento; vala de saque das UEs 0284, 0332, 0333; Fase VI, séc. V - X					
BraCARV095 Unguentário piriforme	Finais do séc. I - inícios do II				
Base piriforme					
Amarelo acastanhado			30mm		
1999.0778	BRA 86	CARV X172Y124	UE240		=3009=
Enchimento; vala de saque das UEs 0284, 0332, 0333; Fase VI, séc. V - X					
BraCARV096 TC: Taça campanulada ampla lisa	Incerta: séc. V				
Bordo engrossado ao fogo externamente					
Verde claro			+/-120mm		
	BRA 86	CARV X172Y124	UE240		=3009=
Enchimento; vala de saque das UEs 0284, 0332, 0333; Fase VI, séc. V - X					
BraCARV097 TC: Taça campanulada ampla lisa	Incerta: séc. V				
Bordo engrossado ao fogo simetricamente					
Verde			+/-120mm		
	BRA 86	CARV X172Y124	UE240		=3009=
Enchimento; vala de saque das UEs 0284, 0332, 0333; Fase VI, séc. V - X					
BraCARV098 TC: Taça campanulada funda lisa	Incerta: 2ª metade séc. IV - séc. V				
Bordo engrossado ao fogo simetricamente					
Verde amarelado			+/-100mm		
	BRA 86	CARV X172Y124	UE534		=3013=
BraCARV099 TC: Taça campanulada ampla lisa	Incerta: séc. V				
Bordo engrossado ao fogo internamente					
Verde amarelado			+/-120mm		
	BRA 86	CARV X172Y124	UE534		=3013=
BraCARV100 TA: Taça arqueada hemisférica lisa	Incerta: 2º quartel do séc. IV - inícios do V. Bordo em aresta viva, de perfil em S				
Verde claro			+/-110mm		
	BRA 86	CARV X172Y124	UE534		=3013=
BraCARV101 TC: Taça campanulada funda lisa	Incerta: 2ª metade séc. IV - séc. V				
Bordo engrossado ao fogo internamente					
Amarelo acastanhado			+/-100mm		
	BRA 86	CARV X172Y124	UE534		=3013=
BraCARV102 Garrafa quadrangular	Séc. I - séc. III				
Base quadrangular com marca: 2 círculos concêntricos e pequeno mamilo central					
Verde azulado			Ind.		
1999.2462	BRA 86	CARV X172Y124	UE534		=3013=
BraCARV103 TC: Taça campanulada com fios aplicados, ind.	Incerta: sécs. IV - V				
Bordo engrossado ao fogo simetricamente com ondulação externa					
Amarelo acastanhado			Ind.		
	BRA 86	CARV X172Y128	UE270		=3048=
BraCARV104 TC: Taça campanulada lisa, ind.	Incerta: sécs. IV - V				
Bordo engrossado ao fogo internamente					
Verde amarelado escuro			Ind.		
	BRA 86	CARV X172Y128	UE270		=3048=
Vala de saque pavimento do pórtico UE 0263; Fase IV; 2ª metade do séc.IV					

BraCARV105 LSI: Taça cilíndrica lisa		3º quartel do séc. II - meados do III		
Bordo engrossado ao fogo externamente				
Incolor		Ind.		
	BRA 86	CARV X172Y128	UE494	=3159=
BraCARV106 TC: Taça campanulada lisa, ind.		Incerta: sécs. IV - V		
Bordo engrossado ao fogo externamente				
Verde amarelado escuro		Ind.		
	BRA 86	CARV X172Y128	UE591	=3044=
BraCARV107 TC: Taça campanulada funda com fios aplicados		Incerta: 2ª metade séc. IV - séc. V. Bordo eng. ao fogo com ondulações horizontais		
Verde		100mm		
1999.2099	BRA 86	CARV X172Y128	UE591	=3044=, =3049=
BraCARV108 TC: Taça campanulada com fios aplicados, ind.		Incerta: sécs. IV - V		
Bordo engrossado ao fogo simetricamente com ondulação externa				
Verde amarelado escuro		Ind.		
	BRA 86	CARV X172Y128	UE594	=3057=
BraCARV109 TC: Taça campanulada ampla lisa		Incerta: séc. V		
Bordo engrossado ao fogo externamente				
Verde amarelado escuro		+/-120mm		
	BRA 86	CARV X172Y136	UE?	=3055=
BraCARV110 TC: Taça campanulada alta com fios aplicados		Incerta: 2ª metade séc. IV - inícios do V. Bordo engrossado ao fogo externamente, ondulações horizontais na copa		
Verde amarelado		+/-80mm		
	BRA 86	CARV X172Y136	UE?	=3055=
BraCARV111 TA: Taça arqueada, ind.		Incerta: finais do séc. III - V		
Bordo em aresta viva, de perfil em S				
Verde		Ind.		
	BRA 86	CARV X172Y136	UE?	=3066=
BraCARV112 TA: Taça arqueada ampla		Incerta: Tardo-Romano		
Bordo em aresta viva, de perfil em S				
Verde amarelado escuro		+/-140mm		
	BRA 86	CARV X172Y136	UE000	X
BraCARV113 TC: Taça campanulada lisa, ind.		Incerta: sécs. IV - V		
Bordo engrossado ao fogo internamente				
Verde amarelado		Ind.		
	BRA 86	CARV X172Y136	UE149	=3065=
BraCARV114 Bocal afunilado liso, forma ind		Incerta: sécs. IV - V		
Bordo dobrado para dentro				
Incolor esverdeado		+/-50mm		
	BRA 86	CARV X172Y136	UE149	=3065=
BraCARV115 TC: Taça campanulada ampla lisa		Incerta: séc. V		
Bordo engrossado ao fogo internamente				
Verde amarelado escuro		+/-140mm		
	BRA 86	CARV X172Y136	UE149	=3065=
BraCARV116 TA: Taça arqueada baixa		Incerta: Tardo-Romano		
Bordo em aresta viva, de perfil em S				
Amarelo acastanhado		+/-200mm		
	BRA 86	CARV X172Y136	UE149	=3065=
BraCARV117 Taça canelada ind.		Augusto - Trajano		
Bordo boleado				
Verde azulado		Ind.		
	BRA 86	CARV X172Y136	UE149	=3065=

Enchimento; niv. sobre rocha, posterior ao desmantelamento; Fase IV; 2ª ½ séc. IV					
BraCARV118 Taça canelada ind.	Augusto - Trajano				
Corpo com um gomo					
Verde azulado			Ind.		
	BRA 86	CARV X172Y136	UE501		=3088=
BraCARV119 LMPC: Taça carenada monocromática	Augusto - Nero (27 a. C. - 68 d. C.)				
Base ligeiramente convexa com pé anelar maciço de secção rectangular					
Verde azulado			41mm		
2000.0798	BRA 86	CARV X172Y172	UE?		=3025=
BraCARV120 Garrafa quadrangular	Séc. I - séc. III				
Paredes planas formando ângulos rectos					
Verde azulado			Ind.		
	BRA 86	CARV X176Y116	UE494		=3102=
BraCARV121 TC: Taça campanulada lisa, ind.	Incerta: sécs. IV - V				
Bordo engrossado ao fogo internamente					
Verde amarelado escuro			Ind.		
	BRA 86	CARV X176Y120	UE494		=3157=
BraCARV122 Garrafa quadrangular	Séc. I - séc. III				
Asa de fita larga e espessa, suavemente canelada, com parede plana					
Verde azulado			Ind.		
	BRA 86	CARV X176Y120	UE494		=3157=
BraCARV123 TA: Taça arqueada ampla	Incerta: Tardo-Romano				
Bordo em aresta viva, de perfil em S					
Verde amarelado escuro			+/-140mm		
	BRA 86	CARV X176Y120	UE494		=3161=
BraCARV124 TC: Taça campanulada funda lisa	Incerta: 2ª metade séc. IV - séc. V				
Bordo engrossado ao fogo externamente					
Verde amarelado escuro			+/-100mm		
	BRA 86	CARV X176Y120	UE501		=3162=
BraCARV125 Jarro ind.	Incerta: sécs. IV - V				
Asa larga de fita ondulada					
Verde amarelado escuro			Ind.		
1999.2509	BRA 86	CARV X176Y120	UE501		=3162=
BraCARV126 TC: Taça campanulada com fios aplicados, ind.	Incerta: sécs. IV - V				
Bordo engrossado ao fogo internamente com duas ondulações externas					
Verde amarelado			Ind.		
	BRA 86	CARV X176Y120	UE539		=3164=
BraCARV127 TC: Taça campanulada funda com fios aplicados	Incerta: 2ª metade séc. IV - séc. V. Bordo engrossado ao fogo internamente com ondulação externa				
Verde amarelado			+/-110mm		
	BRA 86	CARV X176Y120	UE539		=3164=
BraCARV128 TA: Taça arqueada, ind.	Incerta: finais do séc. III - V				
Bordo em aresta viva, de perfil em S					
Verde amarelado escuro			Ind.		
	BRA 86	CARV X176Y120	UE539		=3164=
BraCARV129 TA: Taça cilíndrica com cabuchões	Incerta: finais do séc. IV - V				
Corpo com um cabuchão azul					
Verde amarelado			Ind.		
	BRA 86	CARV X176Y120	UE539		=3164=
BraCARV130 TC: Taça campanulada lisa, ind.	Incerta: sécs. IV - V				
Bordo engrossado ao fogo externamente					
Verde amarelado			Ind.		
	BRA 86	CARV X176Y122	UE?		=3172=
BraCARV131 TA: Taça tronco-cónica lisa	Incerta: séc. IV				
Bordo em aresta viva ligeiramente envasado					
Incolor verde amarelado			96mm		
1999.2018	BRA 86	CARV X176Y124	UE494		=3104=

BraCARV132 TC: Taça campanulada ampla lisa		Incerta: séc. V		
Bordo engrossado ao fogo externamente				
Verde claro		+/-120mm		
	BRA 86	CARV X176Y124	UE534	=3094=
BraCARV133 TC: Taça campanulada funda com fios aplicados		Incerta: 2ª metade séc.		
IV - séc. V. Bordo engrossado ao fogo internamente, ondulações horizontais na copa				
Verde claro		+/-100mm		
	BRA 86	CARV X176Y124	UE534	=3094=
BraCARV134 TC: Taça campanulada lisa, ind.		Incerta: sécs. IV - V		
Bordo engrossado ao fogo simetricamente				
Verde amarelado		Ind.		
	BRA 86	CARV X176Y124	UE534	=3105=
BraCARV135 TC: Taça campanulada lisa, ind.		Incerta: sécs. IV - V		
Bordo engrossado ao fogo internamente				
Verde amarelado		Ind.		
	BRA 86	CARV X176Y124	UE534	=3105=
BraCARV136 TA: Taça arqueada ampla com fios aplicados		Incerta: séc. IV - inícios do V		
Bordo em aresta viva com fio aplicado junto à aresta e perfil em C				
Incolor esverdeado		Ind.		
	BRA 86	CARV X176Y124	UE534	=3137=
BraCARV137 TA: Taça arqueada, ind.		Incerta: finais do séc. III - V		
Bordo em aresta viva, de perfil em S				
Amarelo acastanhado		Ind.		
	BRA 86	CARV X176Y124	UE591	=3106=
BraCARV138 TC: Taça campanulada lisa, ind.		Incerta: sécs. IV - V		
Bordo engrossado ao fogo internamente				
Verde amarelado escuro		Ind.		
	BRA 86	CARV X176Y128	UE?	=3049=
BraCARV139 TC: Taça campanulada lisa, ind.		Incerta: sécs. IV - V		
Bordo engrossado ao fogo internamente				
Verde amarelado		Ind.		
	BRA 86	CARV X176Y128	UE494	=3159=
BraCARV140 PF: Copo de p/f ind.		Incerto: finais do séc. I - IV		
Bordo em aresta viva, de perfil em S				
Incolor esverdeado		Ind.		
	BRA 86	CARV X176Y128	UE501	=3160=
BraCARV141 TC: Taça campanulada lisa, ind.		Incerta: sécs. IV - V		
Bordo engrossado ao fogo externamente				
Verde amarelado		Ind.		
	BRA 86	CARV X176Y132	UE000	X
BraCARV142 TC: Taça campanulada lisa, ind.		Incerta: sécs. IV - V		
Bordo engrossado ao fogo externamente				
Verde amarelado escuro		Ind.		
	BRA 86	CARV X176Y132	UE036	=3115=
Enchimento; vala de saque da UE -0120; Fase V; séc. V				
BraCARV143 Conta de colar anelar lisa		Incerta: Romano		
Conta de colar anelar lisa. Pouco usada				
Azul escuro translúcido		8,5(3):3,5mm		
1997.0077	BRA 86	CARV X176Y132	UE501	=3100=
BraCARV145 TC: Taça campanulada funda com fios aplicados		Incerta: 2ª metade séc.		
IV - séc. V. Bordo eng. ao fogo com ondulações horizontais				
Tingido verde claro		100mm		
2000.0764	BRA 86	CARV X176Y136	UE007	=3247=
Enchimento de vala de saque da UE008; Fase V; séc. V				
BraCARV146 TC: Taça campanulada ampla lisa		Incerta: séc. V		
Bordo engrossado ao fogo internamente e envasado				

	Verde amarelado			+/-120mm	
	BRA 87	CARV X156Y140	UE501	=4021=	
BraCARV147 TC: Taça campanulada ampla lisa				Incerta: séc. V	
	Bordo engrossado ao fogo externamente				
	Verde amarelado			+/-120mm	
	BRA 87	CARV X156Y140	UE501	=4021=	
BraCARV148 TC: Taça campanulada funda lisa				Incerta: 2ª metade séc. IV - séc. V	
	Bordo engrossado ao fogo internamente				
	Verde			+/-90mm	
	BRA 87	CARV X156Y140	UE501	=4027=	
BraCARV149 Jarro de bocal afunilado, ind.				Incerta: finais do séc. III - séc. IV	
	Bocal afunilado de bordo engrossado ao fogo e cordão plástico aplicado externamente				
	Verde amarelado escuro			Ind.	
	BRA 87	CARV X156Y140	UE501	=4027=	
BraCARV150 Unguentário ind.				Alto-imperial	
	Bordo engrossado ao fogo, esvasado com cordão de vidro engrossando o lábio				
	Verde			+/-60mm	
	BRA 87	CARV X156Y140	UE501	=4027=	
BraCARV151 Bocal afunilado com cordão aplicado				Incerta: sécs. IV - V	
	Bordo engrossado ao fogo, bocal afunilado com cordão espiralado aplicado				
	Verde acastanhado			60mm	
	1999.2523	BRA 87	CARV X164Y140	UE?	=4016=
BraCARV152 Bocal afunilado com cordão aplicado				Incerta: sécs. IV - V	
	Bordo engrossado ao fogo, bocal afunilado com cordão espiralado aplicado				
	Verde claro			106mm	
	BRA 87	CARV X164Y140	UE501	=4024=	
BraCARV153 TA: Taça cilíndrica com decoração paleocristã				Incerta: finais do séc. IV - V	
	Bordo em aresta viva de perfil em S, com linhas rectas e gavinhas interligadas abradidas				
	Verde amarelado escuro			102mm	
	2000.0745	BRA 87	CARV X164Y140	UE501	=4024=
BraCARV154 TC: Taça campanulada ampla com fios aplicados				Incerta: séc. V	
	Bordo eng. ao fogo internamente com ondulações horizontais				
	Verde amarelado			119mm	
	1999.2110	BRA 87	CARV X164Y140	UE501	=4024=
BraCARV155 TC: Taça campanulada com fios aplicados, ind.				Incerta: sécs. IV - V	
	Bordo engrossado ao fogo internamente, ondulações horizontais na copa				
	Verde amarelado			Ind.	
	BRA 87	CARV X164Y140	UE501	=4028=	
BraCARV156 Frasco de bordo em aba oblíqua				Incerta: séc. V	
	Bordo em aba oblíqua e constrição				
	Verde claro			100mm	
	2000.0111	BRA 87	CARV X172Y140	UE669	=4022=
BraCARV157 Ind. com motivos esgrafitados				Incerta: séc. IV - V	
	Corpo com motivo vegetalista esgrafitado: gavinhas alinhadas formando uma palma				
	Incolor			Ind.	
	2000.0741	BRA 87	CARV X172Y144	UE?	=4012=
BraCARV158 Ficha de jogo				Romana	
	Ficha de jogo azul. Pouco usada				
	Azul claro opaco			13:5,5mm	
	2002.0180	BRA 87	CARV X174Y142	UE?	=4019=
BraCARV159 TC: Taça campanulada ampla lisa				Incerta: séc. V	
	Bordo engrossado ao fogo externamente				
	Verde amarelado			+/-120mm	
	BRA 88	CARV X156Y136	UE501	=2394=	

BraCARV160	Ficha de jogo	Romana		
	Ficha de jogo preta. Sinais de uso intenso			
	Negro opaco		12,5;5,5mm	
	1992.0223	BRA ?	CARV X	
BraCARV161	Taça canelada em vidro mosaico policromo	1ª metade do séc. I d.C.		
	Bordo com um gomo e negativo de outro, em vidro matizado marmóreo			
	Policroma: matriz verde translúcido com palhetas	122mm		
	1999.1013	BRA 91	CARV 07	UE? =0002=
BraCARV162	Ficha de jogo	Romana		
	Ficha de jogo preta. Sinais de uso intenso			
	Negro opaco		17:7mm	
	1997.1327	BRA ?	CARV 08	UE183 =0004=
	Enchimento; vala de fundação da UE -0179; Fase IV; 2ª metade do século IV			
BraCARV163	Unguentário ind.	Incerto, Alto-imperial		
	Bordo dobrado sobre si na oblíqua			
	Verde azulado		18mm	
	1999.2481	BRA 91	CARV 02	UE571 =0012=
BraCARV164	TA: Taça arqueada hemisférica de fios aplicados	Incerta: séc. IV - inícios do V		
	Bordo em aresta viva de perfil em S com duplo fio aplicado			
	Verde		Ind.	
		BRA 91	CARV 12	UE494 =0003=
BraCARV165	Unguentário candelabro	Séc. II		
	Base plana com marca: motivo vegetalista em relevo (espiga)			
	Verde azulado		Ind.	
	1999.2466	BRA 91	CARV 13	UE? =0001=
BraCARV166	TA: Taça arqueada hemisférica de fios aplicados	Incerta: séc. IV - inícios do V		
	Bordo em aresta polida com fio aplicado seguido por ondulações			
	Verde amarelado		+/-120mm	
		BRA 91	CARV 13	UE? =0001=
BraCARV167	Frasco ovóide de bordo dobrado	Incerta: finais do séc. I d.C. - séc. II		
	Bordo com lábio dobrado para dentro e constrição ou colo baixo			
	Verde claro		40mm	
	2000.0153	BRA 91	CARV 13	UE017 =0003=
	Enchimento; vala de saque da UE-0016; Fase V; séc.V			
BraCARV168	Unguentário ind.	Incerto, Alto-imperial		
	Bordo em aresta viva, vertical com cordão aplicado			
	Verde		10mm	
		BRA 91	CARV 14	UE? =0000=
BraCARV169	TA: Taça arqueada ampla	Incerta: Tardo-Romano		
	Bordo em aresta viva, de perfil em S			
	Verde claro		130mm	
		BRA 91	CARV 14	UE? =0001=
BraCARV170	Aríbalo	Meados do séc. I - meados do III		
	Asa delfiniforme			
	Verde azulado		Ind.	
		BRA 91	CARV 14	UE? =0001=
BraCARV171	Ind. com decoração paleocristã	Décadas de 40 a 80 do séc. IV		
	Corpo com motivos não identificados por abrasão			
	Verde claro		Ind.	
		BRA 91	CARV 14	UE? =0001=
BraCARV173	TC: Taça campanulada ampla lisa	Incerta: séc. V		
	Bordo engrossado ao fogo simetricamente			
	Verde amarelado		+/-120mm	
		BRA 91	CARV 14	UE649 =0009=
BraCARV174	TC: Taça campanulada baixa lisa	Incerta: 2ª metade séc. V - meados V		
	Bordo engrossado ao fogo internamente			
	Verde amarelado escuro		+/-160mm	

BraCARV175 TC: Taça campanulada ampla lisa	BRA 91	CARV 15	UE?	X
Bordo engrossado ao fogo simetricamente			Incerta: séc. V	
Verde amarelado			+/-140mm	
BraCARV176 Jarro ind.	BRA 91	CARV 15	UE?	X
Bocal afunilado com cordão espiralado aplicado			Incerta: sécs. IV - V	
Verde			Ind.	
BraCARV177 TA: Taça arqueada baixa	BRA 91	CARV 15	UE?	X
Bordo em aresta viva, de perfil em S			Incerta: Tardo-Romano	
Verde amarelado			+/-180mm	
BraCARV178 TA: Taça arqueada funda com decoração por gravação e Décadas de 40 a 80 do séc. IV.	BRA 91	CARV 15	UE501	=0002=
Bordo em aresta viva de perfil em S, com linhas rectas e onduladas e gavinhas interligadas abradidas				
Verde acastanhado			90mm	
2000.0746	BRA 91	CARV 16	UE501	=0003=
BraCARV179 TC: Taça campanulada ampla lisa			Incerta: séc. V	
Bordo engrossado ao fogo simetricamente e aplanado no topo			+/-120mm	
Verde amarelado				
BraCARV181 TC: Taça campanulada funda lisa	BRA 91	CARV 18	UE?	=0001=
Bordo engrossado ao fogo externamente			Incerta: 2ª metade séc. IV - séc. V	
Verde claro			+/-100mm	
BraCARV182 TC: Taça campanulada ampla lisa	BRA 91	CARV 22	UE?	=0001=
Bordo engrossado ao fogo internamente			Incerta: séc. V	
Verde amarelado escuro			+/-140mm	
	BRA 91	CARV 22	UE017	=0003=
Enchimento; vala de saque da UE-0016; Fase V; séc.V				
BraCARV183 TC: Taça campanulada ampla lisa			Incerta: séc. V	
Bordo engrossado ao fogo externamente			+/-120mm	
Verde amarelado escuro				
	BRA 91	CARV 22	UE596	=0004=
BraCARV184 TC: Taça campanulada funda lisa			Incerta: 2ª metade séc. IV - séc. V	
Bordo engrossado ao fogo simetricamente			+/-100mm	
Verde amarelado				
	BRA 91	CARV 25	UE000	X
BraCARV185 TC: Taça campanulada ampla lisa			Incerta: séc. V	
Bordo engrossado ao fogo simetricamente			+/-140mm	
Verde amarelado escuro				
	BRA 91	CARV 25	UE494	=0002=
BraCARV186 Lâmpada de pegas			Incerta: finais do séc. IV - VII	
Bordo tubular externo com pequeno pingo repuxado e parede oblíqua			110mm	
Verde amarelado escuro				
1999.3064	BRA 91	CARV 25	UE494	=0002=
BraCARV187 TC: Taça campanulada ampla com fios aplicados			Incerta: séc. V	
Bordo engrossado ao fogo externamente com ondulações externas			+/-120mm	
Verde amarelado				
	BRA 91	CARV 25	UE494	=0002=
BraCARV188 TA: Taça arqueada ampla			Incerta: Tardo-Romano	
Bordo em aresta viva, de perfil em S			+/-140mm	
Amarelo acastanhado				
	BRA 91	CARV 27	UE000	s/c
BraCARV189 Jarro com bico repuxado			Incerta: sécs. II - III	
Bordo dobrado para dentro e bico repuxado				

Verde azulado			Ind.	
	BRA 91	CARV 27	UE000	X
BraCARV190 Ind. com decoração paleocristã			Décadas de 40 a 80 do séc. IV	
Corpo com volutas ou gavinhas por abrasão				
Verde amarelado escuro			Ind.	
2000.0742	BRA 91	CARV 27	UE000	X
BraCARV191 TC: Taça campanulada ampla com fios aplicados			Incerta: séc. V	
Bordo engrossado ao fogo internamente com ondulações externas				
Verde acastanhado			+/-130mm	
	BRA 91	CARV 27	UE000	X
BraCARV192 Taça canelada funda			Augusto - Trajano	
Bordo com um gomo de grandes proporções.				
Verde azulado			Ind.	
1999.3038	BRA 91	CARV 27	UE079	=0047=
Enchimento; preparação de pavimento; Fase I; séc. I				
BraCARV193 TC: Taça campanulada funda com fios aplicados			Incerta: 2ª metade séc. IV - séc. V.	
Bordo engrossado ao fogo externamente com ondulações externas				
Verde amarelado			+/-110mm	
	BRA 91	CARV 27	UE193	=0007=
Enchimento; vala de fundação da UE -0209; Fase V; séc. V				
BraCARV194 Bocal afunilado com cordão aplicado			Incerta: sécs. IV - V	
Bordo engrossado ao fogo, bocal afunilado com cordão espiralado aplicado				
Verde amarelado escuro			76mm	
1999.2507	BRA 91	CARV 27	UE501	=0005=
BraCARV195 TC: Taça campanulada ampla lisa			Incerta: séc. V	
Bordo engrossado ao fogo simetricamente				
Verde claro			+/-130mm	
	BRA 91	CARV 27	UE501	=0005=
BraCARV196 TA: Taça arqueada ind.			Incerta: meados do séc. III - V	
Bordo em aresta viva, de perfil em S				
Verde claro			+/-100mm	
	BRA 91	CARV 27	UE501	=0017=
BraCARV197 Bracelete negra lisa			Incerta: Tardo-Romano	
Fragmento de bracelete lisa. Usada				
Negro opaco			80:5/7mm	
1996.0078	BRA 91	CARV 31 (fossa)		
BraCARV198 Cânula			Incerta: sécs. I - II	
Fragmento de cânula espiralada monocromática				
Verde azulado			Ind.	
1999.1036	BRA 91	CARV 31 (fossa)		
BraCARV199 Conta de colar esférica lisa			Incerta: Romano	
Conta de colar esférica lisa com ligeira marca de ferramenta. Usada				
Verde acinzentado translúcido			10,5(4):8mm	
1992.0210	BRA 91	CARV 32	UE494	=0006=
BraCARV200 TC: Taça campanulada funda lisa			Incerta: 2ª metade séc. IV - séc. V	
Bordo engrossado ao fogo simetricamente				
Verde amarelado			+/-110mm	
	BRA 91	CARV 32	UE494	=0014=
BraCARV201 TA: Taça arqueada hemisférica de fios aplicados			Incerta: séc. IV - inícios do V	
Bordo em aresta polida com fio aplicado				
Incolor esverdeado			+/-100mm	
	BRA 91	CARV 34	UE000	X
BraCARV202 TC: Taça campanulada ampla com fios aplicados			Incerta: séc. V	
Bordo eng. ao fogo com ondulações horizontais				
Verde amarelado escuro			127mm	
1999.2116	BRA 91	CARV 34	UE685	=0007=
BraCARV203 Testo			Incerta: em uso em finais do séc. II -	

III. Bordo engrossado ao fogo simetricamente, parede quase horizontal				
Verde			Ind.	
	BRA 91	CARV 34	UE746	=0011=
BraCARV204 TA: Taça arqueada ind.	Incerta: meados do séc. III - V			
Bordo em aresta viva, de perfil em S e paredes finas				
Incolor esverdeado			+/-100mm	
	BRA 91	CARV 34	UE746	=0011=
BraCARV205 TC: Taça campanulada funda com fios e pingos azuis	Incerta: 2ª metade séc. IV - séc. V. Parede com pingo verde			
Verde amarelado			Ind.	
	BRA 91	CARV 34	UE746	=0011=
BraCARV206 Jarro ind.	Incerta: sécs. IV - V			
Asa de fita larga trilobada				
Verde amarelado escuro			Ind.	
	BRA 91	CARV 34	UE746	=0011=
BraCARV207 TA: Taça tronco-cônica lisa	Incerta: séc. IV			
Bordo em aresta viva ligeiramente envasado				
Tingido de verde amarelado			94mm	
1999.2014	BRA 91	CARV 34	UE747	=0022=
BraCARV208 PF: Copo de p/f e base maciça	Incerto: séc. III - IV			
Base sólida e plana em "pé de bolacha"				
Verde azulado			60mm	
2000.0797	BRA 91	CARV 34	UE751	=0048=
BraCARV209 Jarro ind.	Incerta: sécs. IV - V			
Asa de fita larga e grossa com dobras ondulantes				
Verde amarelado escuro			Ind.	
	BRA 91	CARV 34	UE752	=0041=
BraCARV210 PF: Copo de p/f ind.	Incerto: finais do séc. I - IV			
Bordo em aresta polida, de perfil em S alongado				
Incolor esverdeado			Ind.	
	BRA 91	CARV 34	UE757	=0057=
BraCARV211 Taça de bordo em aba e pé tubular	2ª metade do séc. II - III			
Bordo em aba horizontal				
Verde azulado			114mm	
2000.0833	BRA 91	CARV 34	UE757	=0057=
BraCARV212 Ficha de jogo improvisada	Romana			
Base reentrante com pé anelar tubular pertencente a um jarro, cuja parede foi partida e grosseiramente desbastada				
Tingido de verde amarelado			37:11mm	
1999.1344	BRA 91	CARV 36	UE?	
BraCARV213 TC: Taça campanulada funda com fios aplicados	Incerta: 2ª metade séc. IV - séc. V. Bordo engrossado ao fogo externamente com ondulações externas			
Verde amarelado			+/-100mm	
	BRA 91	CARV 36	UE501	=0008=
BraCARV214 PF: Copo de p/f e base facetada	Incerto: séc. III - IV			
Base hexagonal com canelura ou espessamento interno. Exemplar muito fraturado e consolidado				
Tingido de verde amarelado			Ind.	
	BRA 91	CARV 37	UE000	s/c
BraCARV215 Frasco de bordo em aba oblíqua	Incerta: séc. V			
Bordo em aba oblíqua e constrição				
Verde claro			+/-70mm	
	BRA 91	CARV 38	UE?	=0001=
BraCARV216 TC: Taça campanulada ampla com fios aplicados	Incerta: séc. V			
Bordo engrossado ao fogo internamente com ondulações externas				
Verde amarelado escuro			+/-120mm	
	BRA 91	CARV 38	UE182	=0006=

- Enchimento; sobre calçada da rua oeste; Fase V; século V
- BraCARV217 TC: Taça campanulada funda com fios aplicados** **Incerta: 2ª metade séc. IV - séc. V.** Bordo engrossado ao fogo simetricamente com ondulações externas
Verde amarelado escuro +/-100mm
BRA 91 CARV 38 UE182 =0012=
- Enchimento; sobre calçada da rua oeste; Fase V; século V
- BraCARV218 TA: Taça cilíndrica com cabuchões** **Incerta: finais do séc. IV - V**
Bordo em aresta viva, perfil em S, pingos azuis escuros opacos formando um cacho de uvas
Verde amarelado escuro 108mm
2000.0160 BRA 91 CARV 38 UE182 =0012=, =0019=
- Enchimento; sobre calçada da rua oeste; Fase V; século V
- BraCARV219 TA: Taça arqueada hemisférica de fios aplicados** **Incerta: séc. IV - inícios do V**
Bordo em aresta viva com fio aplicado seguido por ondulações que poderão tratar-se de fios fundidos na parede
Verde claro 118mm
1999.2590 BRA 91 CARV 38 UE182 =0019=
- Enchimento; sobre calçada da rua oeste; Fase V; século V
- BraCARV221 TC: campanulada com decoração por abrasão, ind.** **Incerta: sécs. IV - V**
Corpo com volutas ou gavinhas por abrasão
Verde amarelado escuro Ind.
BRA 91 CARV 39 UE501 =0008=
- BraCARV222 PF: Copo de p/f ind.** **Incerto: finais do séc. I - IV**
Bordo em aresta viva, de perfil em S e paredes finas
Verde claro +/-100mm
BRA 91 CARV 39 UE501 =0008=
- BraCARV223 TA: Taça arqueada ind.** **Incerta: meados do séc. III - V**
Bordo em aresta viva, de perfil em S, com riscos de pinça em bandas
Verde +/-100mm
BRA 91 CARV 39 UE501 =0015=
- BraCARV224 TA: Taça arqueada hemisférica lisa** **Incerta: 2º quartel do séc. IV - inícios do V.** Bordo em aresta viva ligeiramente envasado, riscos de pinça em bandas concêntricas
Verde amarelado escuro 122mm
1999.2028 BRA 91 CARV 39 UE740 =0016=, =0026=
- BraCARV225 TA: Taça tronco-cônica lisa** **Incerta: séc. IV**
Perfil quase completo de copo tronco-cônico de bordo em arestas vivas, perfil em S alongado, base plana reentrante e riscos de pinça em bandas
Verde amarelado escuro +/-80mm
1992.0433 BRA 91 CARV 39 UE740 =0025=, =0026=
- BraCARV226 PF: Copo de p/f e base facetada** **Incerto: séc. III - IV**
Base hexagonal
Tingido de verde claro Ind.
1999.2478 BRA 91 CARV 39 UE741 =0028=
- BraCARV227 TA: Prato arqueado fundo de perfil em C** **Incerta: séc. IV - meados V**
Bordo em aresta viva, de perfil em C
Verde amarelado Ind.
BRA 91 CARV 50 UE359 =0006=
- Derrube (compartimento 12); Fase VI; séculos VI /VII/VIII
- BraCARV228 TC: Taça campanulada lisa, ind.** **Incerta: sécs. IV - V**
Bordo engrossado ao fogo externamente
Verde amarelado escuro Ind.
BRA 91 CARV 50 UE714 =0007=
- BraCARV229 TC: Taça campanulada funda lisa** **Incerta: 2ª metade séc. IV - séc. V**
Bordo engrossado ao fogo internamente
Verde acastanhado +/-100mm
BRA 91 CARV 50 UE714 =0007=

BraCARV230	TC: Taça campanulada lisa, ind.	Incerta: sécs. IV - V		
	Bordo engrossado ao fogo simetricamente			
	Verde amarelado escuro	Ind.		
	BRA 91 CARV 50	UE714	=0007=	
CARV231	TC: Taça campanulada lisa, ind.	Incerta: sécs. IV - V		
	Bordo engrossado ao fogo simetricamente			
	Amarelo acastanhado	Ind.		
	BRA 91 CARV 50	UE714	=0007=	
CARV232	TC: Taça campanulada com fios aplicados, ind.	Incerta: sécs. IV - V		
	Bordo engrossado ao fogo internamente com ondulações externas			
	Verde amarelado	Ind.		
	BRA 91 CARV 50	UE714	=0007=	
CARV233	TC: Taça campanulada lisa, ind.	Incerta: sécs. IV - V		
	Bordo engrossado ao fogo internamente			
	Verde amarelado escuro	Ind.		
	BRA 91 CARV 50	UE714	=0007=	
CARV234	TC: Taça campanulada com fios aplicados, ind.	Incerta: sécs. IV - V		
	Bordo engrossado ao fogo simetricamente com ondulações externas			
	Verde amarelado	Ind.		
	BRA 91 CARV 50	UE714	=0007=	
CARV235	TC: Taça campanulada lisa, ind.	Incerta: sécs. IV - V		
	Bordo engrossado ao fogo internamente			
	Amarelo acastanhado	Ind.		
	BRA 91 CARV 50	UE714	=0007=	
CARV236	TC: Taça campanulada lisa, ind.	Incerta: sécs. IV - V		
	Bordo engrossado ao fogo simetricamente			
	Verde amarelado	Ind.		
	BRA 91 CARV 50	UE714	=0007=	
CARV237	Garrafa quadrangular	Séc. I - séc. III		
	Asa de fita canelada, grossa			
	Verde azulado	Ind.		
	BRA 91 CARV 50	UE714	=0007=	
CARV238	TA: Taça arqueada, ind.	Incerta: finais do séc. III - V		
	Bordo em aresta viva, de perfil em S			
	Verde amarelado escuro	Ind.		
	BRA 91 CARV 50	UE715 =0007=, =0008=,		
CARV239	TA: Taça arqueada, ind.	Incerta: finais do séc. III - V		
	Bordo em aresta polida, de perfil em S			
	Verde amarelado	Ind.		
	BRA 91 CARV 50	UE715	=0008=	
CARV240	TA: Taça arqueada, ind.	Incerta: finais do séc. III - V		
	Bordo em aresta viva, de perfil em S			
	Verde amarelado	Ind.		
	BRA 91 CARV 50	UE715	=0008=	
CARV241	TC: Taça campanulada lisa, ind.	Incerta: sécs. IV - V		
	Bordo engrossado ao fogo simetricamente			
	Verde amarelado	Ind.		
	BRA 91 CARV 50	UE715	=0008=	
CARV242	TA: Taça arqueada ampla com fios aplicados	Incerta: Tardo-Romano		
	Bordo em aresta viva de perfil em S e corpo com largas depressões verticais			
	Verde amarelado escuro	Ind.		
	0 BRA 91 CARV 50	UE715	=0008=	
CARV243	TA: Taça arqueada, ind.	Incerta: finais do séc. III - V		
	Bordo em aresta viva, de perfil em S			
	Verde amarelado	Ind.		
	BRA 91 CARV 50	UE715 =0008=, =0011=		
CARV244	TC: Taça campanulada com fios aplicados, ind.	Incerta: sécs. IV - V		

	Bordo engrossado ao fogo internamente com ondulações externas				
	Amarelo acastanhado		Ind.		
	BRA 91	CARV 50	UE715	=0011=	
CARV245	TC: Taça campanulada lisa, ind.		Incerta: sécs. IV - V		
	Bordo engrossado ao fogo simetricamente				
	Verde amarelado		Ind.		
	BRA 91	CARV 50	UE715	=0011=	
CARV246	TA: Taça arqueada, ind.		Incerta: finais do séc. III - V		
	Bordo em aresta viva, de perfil em S				
	Verde acastanhado		Ind.		
	BRA 91	CARV 50	UE715	=0011=	
CARV247	TA: Taça arqueada, ind.		Incerta: finais do séc. III - V		
	Bordo em aresta viva, de perfil em S				
	Verde amarelado		Ind.		
	BRA 91	CARV 50	UE715	=0011=	
CARV248	TA: Taça arqueada, ind.		Incerta: finais do séc. III - V		
	Bordo em aresta viva, de perfil em S				
	Verde amarelado		Ind.		
	BRA 91	CARV 50	UE715	=0011=	
CARV249	TC: Taça campanulada lisa, ind.		Incerta: sécs. IV - V		
	Bordo engrossado ao fogo externamente				
	Verde amarelado		Ind.		
	BRA 91	CARV 50	UE715	=0011=	
CARV250	TA: Taça arqueada hemisférica lapidada	Séc. IV			
	Bordo vertical em arestas polidas com 3 largas caneluras externas seguida de inscrição. Corpo com círculos que se interceptam e uma flor de 8 pétalas				
	Incolor esverdeado		188mm		
	2000.0735	BRA 91	CARV 50	UE715	=0011=
CARV251	TA: Taça arqueada ampla com fios aplicados		Incerta: séc. IV - inícios do V		
	Bordo em aresta viva de perfil em S com fio azul opaco				
	Verde amarelado		120mm		
	1999.2569	BRA 91	CARV 50	UE715	=0011=
CARV252	Ind. com decoração paleocristã		Décadas de 40 a 80 do séc. IV		
	Corpo com volutas ou gavinhas por abrasão				
	Verde amarelado		Ind.		
	BRA 91	CARV 50	UE715	=0011=	
CARV253	TA: Taça tronco-cônica lisa		Incerta: séc. IV		
	Bordo em aresta viva ligeiramente esvasado				
	Verde		112mm		
	1999.2573	BRA 91	CARV 50	UE715	=0011=
CARV254	TA: Taça arqueada hemisférica de fios aplicados		Incerta: séc. IV - inícios do V		
	Bordo em aresta polida de perfil em S, com fio aplicado seguido por ondulações				
	Incolor esverdeado		118mm		
	1999.2724	BRA 91	CARV 50	UE715	=0011=
CARV255	TC: Taça campanulada funda com fios e pingos azuis		Incerta: 2ª metade séc. IV - séc. V.		
	Bordo eng. ao fogo com filandras azuladas				
	Incolor esverdeado		104mm		
	1999.2104	BRA 91	CARV 50	UE715	=0011=
CARV256	TA: Taça arqueada, ind.		Incerta: finais do séc. III - V		
	Bordo em aresta viva, de perfil em S				
	Verde amarelado		Ind.		
	BRA 91	CARV 50	UE715	=0011=	
CARV257	TA: Taça arqueada hemisférica de fios aplicados		Incerta: séc. IV - inícios do V		
	Bordo em aresta polida de perfil em C com fio rente à aresta				
	Incolor esverdeado		118mm		
	1999.2567	BRA 91	CARV 50	UE715	=0011=
CARV258	Jarro cilíndrico com bico		Incerto, séc. IV		

	Jarro quase completo de base reentrante, corpo circular, gargalo alto, asa de fita canelada e bocal afunilado com bico e cordão aplicado				
	Verde acastanhado		60x100x200mm		
	1992.0864	BRA 91	CARV 50/58	UE? =0007=, =0011=	
CARV259	TC: Taça campanulada funda com caneluras verticais			Incerta: 2ª metade séc. IV - séc. V.	
	Perfil quase completo de taça funda tronco-cônica com ondulações verticais				
	Verde amarelado escuro		Ind.		
	1999.2676	BRA 91	CARV 58	UE614	=0004=
CARV260	TA: Taça arqueada, ind.			Incerta: finais do séc. III - V	
	Bordo em aresta viva, de perfil em S				
	Verde amarelado		Ind.		
		BRA 91	CARV 74	UE?	=0013=
CARV263	Bocal estreito, ind.			Incerta: Romano	
	Bordo dobrado sobre si na oblíqua				
	Verde azulado		39mm		
		BRA 92	CARV 44	UE?	=0021=
CARV264	TC: Taça campanulada funda lisa			Incerta: 2ª metade séc. IV - séc. V	
	Bordo engrossado ao fogo internamente				
	Verde amarelado		+/-100mm		
		BRA 92	CARV 44	UE501	=0002=
CARV265	Taça canelada ind.			Augusto - Trajano	
	Parede com um gomo				
	Verde azulado		Ind.		
		BRA 92	CARV 45	UE068	=0009=
CARV266	Enchimento; vala de fundação da UE -0067; Fase IV; 2ª metade do século IV				
	Bocal estreito, ind.			Incerta: Romano	
	Bordo dobrado horizontalmente, forma grande				
	Verde		+/-80mm		
		BRA 92	CARV 45	UE457	=0010=
CARV267	Enchimento; nivelamento sobre a calçada UE 0297; Fase IV; 2ª metade do séc. IV				
	Bocal estreito, ind.			Incerta: Romano	
	Bordo biselado de secção triangular				
	Verde azulado		40mm		
	1999.2479	BRA 92	CARV 45	UE501	=0004=
CARV269	Taça canelada ind.			Augusto - Trajano	
	Bordo boleado				
	Verde azulado		Ind.		
		BRA 92	CARV 45	UE644	=0012=
CARV270	Ficha de jogo			Romana	
	Cerca de 2/3 de ficha de jogo verde azulada. Sinais de uso intenso				
	Verde azulado		18:6,5mm		
	1992.0234	BRA 92	CARV 45	UE644	=0012=
CARV271	Ind. com decoração paleocristã			Décadas de 40 a 80 do séc. IV	
	Corpo com volutas ou gavinhas por abrasão				
	Verde amarelado		Ind.		
		BRA 92	CARV 45	UE740	=0007=
CARV272	TA: Taça arqueada ampla com fios aplicados			Incerta: séc. IV - inícios do V	
	Bordo em aresta viva com duplo fio aplicado				
	Verde amarelado		+/-160mm		
		BRA 92	CARV 45	UE740	=0007=
CARV273	Taça canelada ind.			Augusto - Trajano	
	Bordo boleado e arranque de um gomo				
	Verde azulado		+/-120mm		
		BRA 92	CARV 46	UE100	=0020=
CARV274	Taça canelada baixa			Augusto - Trajano	
	Bordo com dois gomos externos e uma fina canelura interna junto à base.				

	Verde azulado		126mm		
	1999.3045	BRA 92	CARV 46	UE104	=0017=
CARV275	Copo de base sólida e cúpula interna			Décadas de 40 a 70 do séc. I d.C.	
	Base sólida, plana na parte externa e convexa na interna, em "pé de bolacha" saliente				
	Verde azulado		44mm		
	1999.1716	BRA 92	CARV 46	UE125	=0011=
	Enchimento; da vala de fundação da UE -0038; Fase I; séc. I				
CARV276	Bocal estreito, ind.			Incerta: Romano	
	Bordo dobrado sobre si				
	Verde azulado		26mm		
	1999.2480	BRA 92	CARV 46	UE92	=0022=
CARV277	TC: Taça campanulada funda lisa			Incerta: 2ª metade séc. IV - séc. V	
	Bordo engrossado ao fogo simetricamente				
	Verde amarelado escuro		+/-100mm		
		BRA 92	CARV 50	UE494	=0004=
CARV279	TA: Taça arqueada ampla			Incerta: Tardo-Romano	
	Bordo em aresta viva, de perfil em S				
	Verde amarelado escuro		+/-120mm		
		BRA 92	CARV 50	UE494	=0004=
CARV280	TC: Taça campanulada funda lisa			Incerta: 2ª metade séc. IV - séc. V	
	Bordo engrossado ao fogo externamente				
	Verde claro		+/-110mm		
		BRA 92	CARV 50	UE494	=0004=
CARV281	TC: Taça campanulada ampla com fios aplicados			Incerta: séc. V	
	Bordo engrossado ao fogo internamente com ondulações externas				
	Verde amarelado		+/-130mm		
		BRA 92	CARV 50	UE494	=0004=
CARV282	TC: Taça campanulada ampla lisa			Incerta: séc. V	
	Bordo engrossado ao fogo internamente				
	Amarelo acastanhado		+/-140mm		
		BRA 92	CARV 50	UE494	=0004=
CARV283	TC: Taça campanulada ampla lisa			Incerta: séc. V	
	Bordo engrossado ao fogo externamente				
	Verde amarelado		+/-130mm		
		BRA 92	CARV 50	UE494	=0004=
CARV284	Núcleo de vidro bruto opaco para tesselas			Romano, Medieval	
	2 núcleos de vidro bruto colorido opaco				
	Verde opaco		Ind.		
		BRA 92	CARV 51	UE776	=0016=
CARV285	TA: Taça arqueada ampla			Incerta: Tardo-Romano	
	Bordo em aresta viva, de perfil em S, com riscos em bandas				
	Verde amarelado		+/-130mm		
		BRA 92	CARV 52	UE?	=0001=
CARV286	TC: Taça campanulada ampla lisa			Incerta: séc. V	
	Bordo engrossado ao fogo externamente				
	Verde amarelado		+/-120mm		
		BRA 92	CARV 57	UE679	=0004=
CARV287	Frasco médio de bordo em aba horizontal			Incerta: sécs. IV - V	
	Aba horizontal com bordo eng. ao fogo				
	Verde amarelado		+/-70mm		
		BRA 92	CARV 58	UE000	X
CARV288	TA: Taça arqueada baixa			Incerta: Tardo-Romano	
	Bordo em aresta viva, de perfil em S				
	Verde claro		+/-160mm		
		BRA 92	CARV 58	UE000	X
CARV289	TC: Taça campanulada funda lisa			Incerta: 2ª metade séc. IV - séc. V	

	Bordo engrossado ao fogo externamente				
	Verde claro			+/-100mm	
	BRA 92	CARV 58		UE614	=0004=
CARV290	TC: Taça campanulada funda lisa			Incerta: 2ª metade séc. IV - séc. V	
	Bordo engrossado ao fogo internamente				
	Amarelo acastanhado			+/-100mm	
	BRA 92	CARV 58		UE614	=0004=
CARV291	TC: Taça campanulada funda lisa			Incerta: 2ª metade séc. IV - séc. V	
	Bordo engrossado ao fogo simetricamente				
	Verde claro			+/-110mm	
	BRA 92	CARV 58		UE614	=0004=
CARV292	TC: Taça campanulada ampla lisa			Incerta: séc. V	
	Bordo engrossado ao fogo simetricamente				
	Verde claro			+/-120mm	
	BRA 92	CARV 58		UE614	=0004=
CARV293	TC: Taça campanulada funda lisa			Incerta: 2ª metade séc. IV - séc. V	
	Perfil quase completo de taça tronco-cônica de bordo engrossado ao fogo e base reentrante				
	Verde claro			+/-100mm	
	BRA 92	CARV 58		UE614	=0004=
CARV294	TC: Taça campanulada funda lisa			Incerta: 2ª metade séc. IV - séc. V	
	Bordo engrossado ao fogo externamente				
	Verde claro			+/-100mm	
	BRA 92	CARV 58		UE614	=0004=
CARV295	TC: Taça campanulada funda lisa			Incerta: 2ª metade séc. IV - séc. V	
	Bordo engrossado ao fogo externamente				
	Verde claro			+/-100mm	
	BRA 92	CARV 58		UE614	=0004=
CARV296	Jarro com bico repuxado			Incerta: sécs. II - III	
	Bordo tubular de bocal com bico repuxado				
	Verde amarelado			Ind.	
	BRA 92	CARV 58		UE614	=0004=
CARV297	TC: Taça campanulada ampla com fios aplicados			Incerta: séc. V	
	Bordo engrossado ao fogo externamente com ondulações externas				
	Tingido de verde			+/-120mm	
	BRA 92	CARV 58		UE614	=0004=
CARV298	TA: Taça arqueada, ind.			Incerta: finais do séc. III - V	
	Bordo em aresta viva, de perfil em S				
	Verde			Ind.	
	BRA 92	CARV 58		UE614	=0004=
CARV299	Taça de bordo tubular e paredes verticais			Incerta: finais do séc. IV - séc. V	
	Bordo tubular externo alongado				
	Verde amarelado			200mm	
	1999.3000	BRA 92	CARV 58	UE659	=0007=
CARV300	TA: Taça arqueada baixa			Incerta: Tardo-Romano	
	Bordo em aresta viva, de perfil em S				
	Verde amarelado escuro			+/-160mm	
	BRA 92	CARV 58		UE679	=0003=
CARV301	TA: Taça arqueada baixa			Incerta: Tardo-Romano	
	Bordo em aresta viva, de perfil em S, com riscos em bandas				
	Verde amarelado escuro			+/-180mm	
	BRA 92	CARV 58		UE679	=0003=
CARV302	TA: Taça arqueada funda lisa			Incerta: meados do séc. III - inícios do V.	
	Bordo em aresta viva, de perfil em S				
	Verde amarelado			+/-90mm	
	BRA 92	CARV 58		UE715	=0019=
CARV303	TC: Taça campanulada ampla lisa			Incerta: séc. V	

	Bordo engrossado ao fogo externamente				
	Verde claro			+/-120mm	
	BRA 92	CARV 58		UE715	=0019=
CARV304	Frasco de bordo em aba oblíqua		Incerta: séc. V		
	Aba oblíqua com bordo eng. ao fogo				
	Verde amarelado			+/-80mm	
	BRA 92	CARV 58		UE715	=0019=
CARV305	TA: Taça arqueada, ind.		Incerta: finais do séc. III - V		
	Bordo em aresta viva, de perfil em S, com riscos em bandas				
	Verde amarelado escuro			Ind.	
	BRA 92	CARV 58		UE715	=0019=
CARV306	TA: Taça arqueada, ind.		Incerta: finais do séc. III - V		
	Bordo em aresta viva, de perfil em S				
	Verde amarelado			Ind.	
	BRA 92	CARV 58		UE715	=0019=
CARV308	TC: Taça campanulada funda lisa		Incerta: 2ª metade séc. IV - séc. V		
	Bordo engrossado ao fogo externamente				
	Verde claro			+/-100mm	
	BRA 92	CARV 58		UE791	=0010=
CARV309	TC: Taça campanulada ampla lisa		Incerta: séc. V		
	Bordo engrossado ao fogo externamente				
	Verde amarelado			+/-140mm	
	BRA 92	CARV 58		UE791	=0010=
CARV310	TA: Prato arqueado fundo de perfil em C		Incerta: séc. IV - meados V		
	Bordo em aresta viva, de perfil em C				
	Verde amarelado			+/-160mm	
	BRA 92	CARV 58		UE791	=0010=
CARV311	TA: Taça arqueada hemisférica lisa		Incerta: 2º quartel do séc. IV - inícios		
	do V. Bordo em aresta viva, de perfil em S				
	Verde amarelado			+/-110mm	
	BRA 92	CARV 58		UE791	=0010=
CARV312	TC: Taça campanulada baixa lisa		Incerta: 2ª metade séc. V - meados V		
	Bordo engrossado ao fogo internamente				
	Verde amarelado			+/-150mm	
	BRA 92	CARV 58		UE791	=0018=
CARV313	Frasco médio de bordo em aba horizontal		Incerta: sécs. IV - V		
	Aba horizontal com bordo eng. ao fogo				
	Verde amarelado			+/-80mm	
	BRA 92	CARV 58		UE791	=0021=
CARV314	Bracelete negra lisa		Incerta: Tardo-Romano		
	Fragmento de bracelete lisa, com união visível internamente. Sinais de uso intenso				
	Negro opaco			60:5/6,5mm	
	1992.1808	BRA 92	CARV 60	UE000	s/c
CARV315	Frasco médio de bordo em aba horizontal		Incerta: sécs. IV - V		
	Bordo em aba horizontal e constrição ou colo baixo				
	Incolor esverdeado			80mm	
	2000.0156	BRA 92	CARV 60	UE501	=0000=
CARV316	Bocal estreito, ind.		Incerta: Romano		
	Bocal estreito com bordo dobrado sobre si, mas não aplanado				
	Verde			Ind.	
	BRA 92	CARV 60		UE829	=0005=
CARV317	Vidro mosaico "Millefiore", forma ind.		2ª metade séc. I a.C. - 1ª metade I		
	d.C. Corpo plano e grosso em vidro matizado mil-flores; matriz verde				
	acastanhado, flor em branco e violeta opaco				
	Polícroma			Ind.	
	1999.1027	BRA 92	CARV 60	UE829	=0017=
CARV318	TC: Taça campanulada funda lisa		Incerta: 2ª metade séc. IV - séc. V		

	Bordo engrossado ao fogo externamente				
	Verde claro			+/-100mm	
	BRA 92	CARV 60		UE835	=0018=
CARV319	TC: Taça campanulada ampla lisa			Incerta: séc. V	
	Bordo engrossado ao fogo externamente				
	Amarelo acastanhado			+/-120mm	
	BRA 92	CARV 62		UE752	=0001=
CARV320	TC: Taça campanulada ampla lisa			Incerta: séc. V	
	Bordo engrossado ao fogo internamente				
	Verde claro			+/-140mm	
	BRA 92	CARV 63		UE501	=0003=
CARV321	TC: Taça campanulada ampla lisa			Incerta: séc. V	
	Bordo engrossado ao fogo simetricamente				
	Verde amarelado			+/-120mm	
	BRA 92	CARV 64		UE788	=0006=
CARV322	Testo			Incerta: em uso em finais do séc. II -	
	III. Bordo horizontal, engrossado ao fogo				
	Verde			85mm	
	2000.0836	BRA 92	CARV 64	UE851	=0005=
CARV323	Taça de bordo tubular em aba arqueada e lábio pendente			Incerta: sécs. IV - V	
	Bordo em aba arqueada e lábio pendente				
	Verde			116mm	
	2000.0157	BRA 92	CARV 64	UE851	=0007=
CARV324	Unguentário candelabro			Séc. II	
	Base plana e larga com parede flectindo para dentro				
	Verde claro			100mm	
	2000.0142	BRA 92	CARV 64	UE851	=0007=
CARV325	TC: Taça campanulada funda lisa			Incerta: 2ª metade séc. IV - séc. V	
	Bordo engrossado ao fogo internamente				
	Verde amarelado escuro			+/-100mm	
	BRA 92	CARV 64		UE851	=0007=
CARV326	Taça de bordo tubular em aba horizontal			Incerta: 2ª metade do IV - meados	
	do V. Aba horizontal com bordo tubular				
	Verde amarelado			+/-180mm	
	BRA 92	CARV 64		UE851	=0008=
CARV327	TC: Taça campanulada funda com fios aplicados			Incerta: 2ª metade séc. IV - séc.	
	V. Bordo engrossado ao fogo externamente com ondulações externas				
	Amarelo acastanhado			+/-100mm	
	BRA 92	CARV 64		UE851	=0008=
CARV328	TA: Taça arqueada baixa			Incerta: Tardo-Romano	
	Bordo em aresta viva, de perfil em S				
	Verde amarelado			+/-160mm	
	BRA 92	CARV 64		UE851	=0008=
CARV329	TC: Taça campanulada funda lisa			Incerta: 2ª metade séc. IV - séc. V	
	Bordo engrossado ao fogo externamente				
	Verde amarelado escuro			+/-100mm	
	BRA 92	CARV 64		UE851	=0008=
CARV330	TA: Taça tronco-cônica com cabuchões			Finais do séc. IV - V	
	Bordo em aresta polida, duas caneluras lapidadas junto ao bordo, 6 pingos de vidro azul escuro dispostos em cacho no bojo				
	Tingido de verde			126mm	
	1999.2561	BRA 92	CARV 64	UE851	=0008=
CARV331	Boião ovóide com fios junto ao bordo			Incerta: 2ª metade do séc. IV - inícios	
	do V. Bordo eng. ao fogo e esvasado com ligeira constrição. Corpo ovoide				
	Verde amarelado			84mm	
	2000.0145	BRA 92	CARV 64	UE851	=0008=
CARV332	TA: Taça arqueada ampla			Incerta: Tardo-Romano	

	Bordo em aresta viva, de perfil em S, com riscos em bandas Verde			+/-120mm	
	BRA 92	CARV 64	UE851	=0011=	
CARV333	TC: Taça campanulada funda lisa			Incerta: 2ª metade séc. IV - séc. V	
	Bordo engrossado ao fogo internamente				
	Verde amarelado escuro			+/-100mm	
	BRA 92	CARV 64	UE851	=0011=	
CARV334	TA: Taça tronco-cônica com cabuchões			Finais do séc. IV - V	
	Base plana com um fio de vidro azul escuro em espiral				
	Tingido de verde			Ind.	
	1999.3066	BRA 92	CARV 64	UE851	=0011=
CARV335	TC: Taça campanulada funda lisa			Incerta: 2ª metade séc. IV - séc. V	
	Bordo engrossado ao fogo simetricamente				
	Amarelo acastanhado			+/-100mm	
	BRA 92	CARV 65	UE?	=0002=	
CARV336	TC: Taça campanulada funda com fios aplicados			Incerta: 2ª metade séc. IV - séc. V.	
	Bordo engrossado ao fogo externamente com ondulações externas				
	Verde claro			+/-100mm	
	BRA 92	CARV 65	UE?	=0002=	
CARV337	TC: Taça campanulada lisa, ind.			Incerta: sécs. IV - V	
	Bordo engrossado ao fogo internamente				
	Verde escuro			Ind.	
	BRA 92	CARV 65	UE?	=0002=	
CARV338	TA: Taça tronco-cônica com caneluras horizontais			Finais do séc. IV - V	
	Bordo em aresta polida, duas caneluras lapidadas junto ao bordo				
	Tingido de verde			88mm	
	1999.2588	BRA 92	CARV 65	UE900	=0004=
CARV339	LMI: Prato de bordo simples liso			Incerta: finais do séc. I - inícios do	
	III. Bordo boleado e corpo convexo.				
	Incolor esverdeado			353mm	
	1999.2418	BRA 92	CARV 65	UE950	=0006=
CARV340	TA: Taça tronco-cônica com cabuchões			Finais do séc. IV - V	
	Corpo com cabuchão alongado				
	Tingido de verde claro			Ind.	
	1999.2579	BRA 92	CARV 66	UE501	=0002=
CARV341	Ind. com motivos por gravação e abrasão			Incerta: séc. IV - V	
	Corpo com motivos gravados				
	Tingido de verde claro			Ind.	
	BRA 92	CARV 66	UE829	=0003=	
CARV342	PF: Copo de p/f ind.			Incerto: finais do séc. I - IV	
	Bordo em aresta viva quase vertical				
	Tingido de verde claro			94mm	
	2000.0696	BRA 92	CARV 66	UE829	=0003=
CARV343	TC: Taça campanulada ampla com fios aplicados			Incerta: séc. V	
	Bordo engrossado ao fogo simetricamente				
	Verde amarelado			+/-140mm	
	BRA 92	CARV 67	UE000	X	
CARV344	Tesselas de mosaico			Romano, Medieval	
	1 tessela				
	Azul escuro opaco (Pantone 301A)			Ind.	
	1993.1114	BRA 92	CARV 67	UE000	X
CARV345	TA: Taça arqueada ampla			Incerta: Tardo-Romano	
	Bordo em aresta viva, de perfil em S, com riscos em bandas				
	Verde			+/-130mm	
	BRA 92	CARV 67	UE501	=0002=	
CARV346	TA: Taça arqueada ampla			Incerta: Tardo-Romano	
	Bordo em aresta viva, de perfil em S, com riscos em bandas				

	Verde			+/-120mm	
		BRA 92	CARV 67	UE501	=0002=
CARV347	Bocal afunilado liso, com asa		Incerta: sécs. IV - V		
	Bocal afunilado liso de bordo engrossado ao fogo, gargalo e arranque de asa de fita canelada				
	Verde amarelado escuro			Ind.	
		BRA 92	CARV 67	UE501	=0002=
CARV348	TA: Taça arqueada baixa		Incerta: Tardo-Romano		
	Bordo em aresta viva, de perfil em S, com riscos em bandas				
	Verde amarelado			+/-200mm	
		BRA 92	CARV 67	UE501	=0002=
CARV349	TA: Taça arqueada ampla		Incerta: Tardo-Romano		
	Bordo em aresta viva, vertical e corpo tronco-cônico				
	Verde amarelado			+/-120mm	
		BRA 92	CARV 67	UE501	=0002=
CARV350	TC: Taça campanulada funda lisa		Incerta: 2ª metade séc. IV - séc. V		
	Bordo engrossado ao fogo simetricamente				
	Verde acastanhado			+/-100mm	
		BRA 92	CARV 67	UE501	=0002=
CARV351	Frasco de bordo em aba oblíqua		Incerta: séc. V		
	Aba oblíqua com bordo eng. ao fogo e colo baixo				
	Verde			+/-80mm	
		BRA 92	CARV 67	UE501	=0002=
CARV352	Ind. com motivos por gravação e abrasão		Incerta: séc. IV - V		
	Corpo com finas caneluras lapidadas e um friso de volutas abradidas interligadas				
	Tingido de verde claro			Ind.	
	2000.0740	BRA 92	CARV 67	UE501	=0002=
CARV353	TA: Taça arqueada ampla		Incerta: Tardo-Romano		
	Bordo em aresta viva, de perfil em S				
	Verde amarelado escuro			+/-120mm	
		BRA 92	CARV 67	UE501	=0002=
CARV354	TC: Taça campanulada funda com fios aplicados		Incerta: 2ª metade séc. IV - séc. V.		
	Bordo engrossado ao fogo simetricamente com ondulações externas				
	Verde amarelado			+/-100mm	
		BRA 92	CARV 67	UE501	=0002=
CARV355	TC: Taça campanulada ampla com fios aplicados		Incerta: séc. V		
	Bordo engrossado ao fogo externamente com ondulações externas				
	Incolor esverdeado			+/-120mm	
		BRA 92	CARV 67	UE849	=0005=
CARV356	TA: Taça arqueada hemisférica de fios aplicados		Incerta: séc. IV - inícios do V		
	Bordo em aresta viva com fio aplicado e ondulações na parte inferior da copa				
	Verde amarelado			92mm	
	1999.2560	BRA 92	CARV 67	UE851	=0011=
CARV357	TC: Taça campanulada funda lisa		Incerta: 2ª metade séc. IV - séc. V		
	Bordo engrossado ao fogo externamente				
	Verde acastanhado			+/-110mm	
		BRA 92	CARV 68	UE000	s/c
CARV358	TC: Taça campanulada funda lisa		Incerta: 2ª metade séc. IV - séc. V		
	Bordo eng. ao fogo				
	Verde acastanhado			112mm	
	1999.2113	BRA 92	CARV 68	UE000	s/c
CARV359	TC: Taça campanulada funda lisa		Incerta: 2ª metade séc. IV - séc. V		
	Bordo engrossado ao fogo externamente				
	Verde amarelado			+/-100mm	
		BRA 92	CARV 68	UE788	=0003=
CARV360	TC: Taça campanulada ampla com fios aplicados		Incerta: séc. V		
	Bordo eng. ao fogo com ondulações horizontais				

	Verde amarelado escuro		127mm	
	1999.2100	BRA 92	CARV 68	UE788 =0003=
CARV361	TC: Taça campanulada funda com caneluras verticais Incerta: 2ª metade séc. IV - séc. V. Bordo engrossado ao fogo externamente, ondulações verticais na copa			
	Verde amarelado escuro		+/-110mm	
		BRA 92	CARV 68	UE788 =0003=
CARV362	TC: Taça campanulada funda lisa Incerta: 2ª metade séc. IV - séc. V			
	Bordo engrossado ao fogo internamente			
	Verde amarelado		+/-100mm	
		BRA 92	CARV 68	UE788 =0004=
CARV363	TA: Taça tronco-cônica com cabuchões Finais do séc. IV - V			
	Dois pingos azul escuro			
	Tingido de verde claro		Ind.	
		BRA 92	CARV 68	UE849 =0005=
CARV364	TA: Taça arqueada hemisférica de fios aplicados Incerta: séc. IV - inícios do V			
	Bordo em aresta viva, de perfil em S alongado com 3 fios aplicados			
	Incolor esverdeado		+/-100mm	
		BRA 92	CARV 68	UE849 =0005=
CARV365	TC: Taça campanulada funda lisa Incerta: 2ª metade séc. IV - séc. V			
	Bordo engrossado ao fogo internamente			
	Verde amarelado		+/-100mm	
		BRA 92	CARV 68	UE849 =0005=
CARV366	TA: Taça tronco-cônica lisa Incerta: séc. IV			
	Bordo em aresta viva, de perfil em S, com riscos em bandas e parede vertical			
	Incolor esverdeado		+/-100mm	
		BRA 92	CARV 68	UE849 =0005=
CARV367	TC: Taça campanulada funda com caneluras verticais Incerta: 2ª metade séc. IV - séc. V. Bordo engrossado ao fogo internamente, ondulações verticais na copa			
	Verde amarelado		+/-100mm	
		BRA 92	CARV 68	UE849 =0005=
CARV368	PF: Copo de p/f e base maciça Incerto: séc. III - IV			
	Base sólida e plana em "pé de bolacha"			
	Tingido de verde amarelado		45mm	
	2000.0802	BRA 92	CARV 68	UE851 =0006=
CARV369	Taça cilíndrica soprada em molde Terceiro quartel do séc. I			
	1 fragmento de corpo e 1 de base com motivos em altoprelevo			
	Verde amarelado		Ind.	
	2000.0739	BRA 92	CARV 68	UE851 =0006=
CARV370	TA: Taça arqueada ampla Incerta: Tardo-Romano			
	Bordo em aresta viva de perfil em S			
	Verde amarelado escuro		+/-150mm	
		BRA 92	CARV 68	UE851 =0006=
CARV371	Unguentário ind. Pré ou inícios dos flávios ?			
	Bordo engrossado ao fogo, esvasado e gargalo estreito e alto			
	Verde azulado		22mm	
	2000.0102	BRA 92	CARV 68	UE851 =0006=
CARV372	TA: Taça arqueada com cenas gravadas Séc. IV			
	Bordo em aresta polida de perfil em C com moldura e cena gravada por lapidação			
	Tingido de verde claro		250mm	
	2000.0158	BRA 92	CARV 68	UE851 =0006=
CARV373	Anel liso Incerta: Tardo-Romano			
	Cerca de 1/3 de anel de secção em O, liso			
	Verde escuro		+/-15.3mm	
	1992.0214	BRA 92	CARV 68	UE851 =0006=
CARV375	Frasco de bordo em aba oblíqua Incerta: séc. V			
	Bordo engrossado ao fogo em aba oblíqua			
	Verde		+/-90mm	

	BRA 92	CARV 68	UE851	=0006=
CARV376	TC: Taça campanulada funda lisa		Incerta: 2ª metade séc. IV - séc. V	
	Bordo engrossado ao fogo externamente			
	Verde amarelado escuro		+/-100mm	
	BRA 92	CARV 68	UE851	=0006=
CARV377	TC: Taça campanulada ampla lisa		Incerta: séc. V	
	Bordo engrossado ao fogo internamente			
	Verde amarelado escuro		+/-120mm	
	BRA 92	CARV 68	UE851	=0006=
CARV378	TC: Taça campanulada funda lisa		Incerta: 2ª metade séc. IV - séc. V	
	Bordo engrossado ao fogo internamente			
	Verde acastanhado		+/-100mm	
	BRA 92	CARV 68	UE851	=0006=
CARV379	TC: Taça campanulada baixa com caneluras oblíquas		Incerta: 2ª metade séc. V - meados V.	
	Bordo eng. ao fogo com ondulações oblíquas			
	Verde amarelado escuro		154mm	
	1999.2120	BRA 92	CARV 68	UE851
				=0006=
CARV380	Garrafa quadrangular		Séc. I - séc. III	
	Parede e base grossa formando um ângulo recto			
	Verde claro		Ind.	
	BRA 92	CARV 68	UE851	=0006=
CARV381	Taça de bordo tubular com paredes curvas e constrição		Incerta: 2ª metade do IV ou V.	
	Bordo tubular esvasado			
	Verde amarelado		+/-160mm	
	BRA 92	CARV 68	UE851	=0006=
CARV383	TC: Taça campanulada funda lisa		Incerta: 2ª metade séc. IV - séc. V	
	Bordo engrossado ao fogo internamente			
	Incolor esverdeado		+/-110mm	
	BRA 92	CARV 68	UE851	=0006=
CARV384	TA: Taça arqueada ampla		Incerta: Tardo-Romano	
	Bordo em aresta viva, de perfil em S, com riscos em bandas			
	Verde amarelado escuro		+/-140mm	
	BRA 92	CARV 68	UE851	=0006=
CARV385	Bocal afunilado liso, forma ind		Incerta: sécs. IV - V	
	Bocal afunilado com bordo revirado para dentro			
	Verde amarelado		+/-60mm	
	BRA 92	CARV 68	UE851	=0006=
CARV386	TA: Taça tronco-cônica com cabuchões		Finais do séc. IV - V	
	Dois pingos azul escuro			
	Tingido de verde amarelado		Ind.	
	BRA 92	CARV 69	UE774	=0008=
CARV388	Frasco de bordo em aba oblíqua		Incerta: séc. V	
	Bordo em aba oblíqua e constrição			
	Verde claro		80mm	
	2000.0141	BRA 92	CARV 69	UE851
				=0009=
CARV389	LSI: Taça cilíndrica com fios aplicados		3º quartel do séc. II - meados do III	
	Bordo engrossado ao fogo esvasado com fio aplicado			
	Verde		+/-120mm	
	BRA 92	CARV 69	UE969	=0017=
CARV390	TC: Taça campanulada ampla lisa		Incerta: séc. V	
	Bordo engrossado ao fogo simetricamente			
	Verde amarelado		+/-120mm	
	BRA 92	CARV 70	UE859	=0005=
CARV391	Bracelete negra lisa		Incerta: Tardo-Romano	
	Fragmento de bracelete lisa. Sinais de uso intenso			
	Negro opaco		70.6/11mm	
	1996.1385	BRA 92	CARV 71	UE000

CARV392	TA: Taça arqueada funda com decoração por gravação e	Décadas de 40 a 80 do séc. IV.	Bordo em aresta viva de perfil em S, com riscos de pinça em bandas e friso de gavinhas interligadas	Verde amarelado escuro	+/-140mm			
				BRA 92	CARV 71	UE494	=0003=	
CARV393	TA: Taça arqueada funda com decoração por gravação e	Décadas de 40 a 80 do séc. IV.	Bordo em aresta viva de perfil em C, com riscos de pinça em bandas e um friso de volutas ou gavinhas interligadas	Verde amarelado escuro	126mm			
			abradido	2000.0744	BRA 92	CARV 71	UE494	=0003=
CARV394	TA: Taça tronco-cônica com caneluras horizontais	Finais do séc. IV - V	Bordo em aresta polida, duas caneluras junto ao bordo	Tingido de verde	126mm			
				1999.2581	BRA 92	CARV 71	UE494	=0003=
CARV395	Tesselas de mosaico	Romano, Medieval	1 tessela	Verde escuro opaco (Pantone 341A)	Ind.			
				1993.1118	BRA 92	CARV 71	UE849	=0002=
CARV396	TC: Taça campanulada ampla lisa	Incerta: séc. V	Bordo engrossado ao fogo externamente	Amarelo acastanhado	+/-140mm			
					BRA 92	CARV 71	UE849	=0003=, =0004=
CARV397	Taça de bordo tubular com paredes curvas e constrição	Incerta: 2ª metade do IV ou V.	Bordo tubular com constrição e parede curva	Verde acastanhado	Ind.			
					BRA 92	CARV 71	UE849	=0004=
CARV398	Frasco de bordo em aba oblíqua	Incerta: séc. V	Bordo engrossado ao fogo esvasado	Verde amarelado	+/-70mm			
					BRA 92	CARV 71	UE849	=0004=
CARV399	TC: Taça campanulada funda lisa	Incerta: 2ª metade séc. IV - séc. V	Bordo engrossado ao fogo simetricamente	Verde amarelado	+/-100mm			
					BRA 92	CARV 71	UE849	=0004=
CARV400	TA: Taça tronco-cônica com caneluras horizontais	Finais do séc. IV - V	Bordo em aresta polida, uma canelura lapidada junto ao bordo	Tingido de verde claro	86mm			
				1999.2589	BRA 92	CARV 71	UE849	=0004=, =0005=
CARV401	Ind. com facetas lapidadas rombóides	Último quartel do séc. I - 1ª metade do II.	Corpo com facetas rombóides	Verde amarelado	Ind.			
				2000.0833	BRA 92	CARV 71	UE849	=0005=
CARV402	Bocal afunilado com cordão aplicado	Incerta: sécs. IV - V	Bordo engrossado ao fogo, bocal afunilado com cordão espiralado aplicado	Verde amarelado	Ind.			
				1999.2527	BRA 92	CARV 71	UE849	=0005=
CARV403	TA: Prato arqueado fundo de perfil em C	Incerta: séc. IV - meados V	Bordo em aresta viva de perfil em C, com riscos de pinça em bandas	Verde amarelado escuro	165mm			
				1999.2020	BRA 92	CARV 71	UE849	=0005=
CARV404	TA: Taça arqueada hemisférica de fios aplicados	Incerta: séc. IV - inícios do V	Bordo em aresta polida com fio aplicado seguido de ondulações	Incolor esverdeado	+/-120mm			
					BRA 92	CARV 71	UE849	=0005=
CARV405	TC: Taça campanulada funda lisa	Incerta: 2ª metade séc. IV - séc. V	Bordo engrossado ao fogo externamente					

	Verde amarelado escuro			+/-110mm	
	BRA 92	CARV 71	UE849	=0005=	
CARV406	TA: Taça arqueada ampla com fios aplicados			Incerta: séc. IV - inícios do V	
				140mm	
	1999.2584	BRA 92	CARV 71	UE849	=0006=
CARV408	TA: Taça arqueada hemisférica de fios aplicados			Incerta: séc. IV - inícios do V	
	Bordo em aresta viva de perfil em S com duplo fio aplicado				
	Verde amarelado			102mm	
	1999.2562	BRA 92	CARV 71	UE851	=0015=
CARV409	Taça cilíndrica soprada em molde			Terceiro quartel do séc. I	
	1 fragmento de corpo e dois de base com motivos em alto-relevo				
	Verde amarelado			Ind.	
	2000.0738	BRA 92	CARV 71, 74 e 81	UE849 =0003=, =0004=	
CARV410	Bocal estreito, ind.			Incerta: Romano	
	Bordo dobrado sobre si na horizontal				
	Verde amarelado			Ind.	
		BRA 92	CARV 72	UE834	=0011=
CARV411	TC: Taça campanulada funda com fios aplicados			Incerta: 2ª metade séc. IV - séc. V.	
	Bordo engrossado ao fogo externamente com ondulações externas				
	Verde amarelado escuro			+/-100mm	
		BRA 92	CARV 74	UE494	=0001=
CARV412	Pedra de anel imitando Nícolo			Incerta: Tardo-Romano	
	Pedra de anel circular de secção trapezoidal constituída por duas capas de vidro, uma grossa preta outra fina azul clara, talhada e gravada:				
	Bicromática: preto e azul claro opaco			13:3,8mm	
	1992.0218	BRA 92	CARV 74	UE494	=0001=
CARV413	TC: Taça campanulada funda lisa			Incerta: 2ª metade séc. IV - séc. V	
	Bordo engrossado ao fogo simetricamente				
	Verde			+/-100mm	
		BRA 92	CARV 74	UE778	=0002=
CARV414	TC: Taça campanulada funda com caneluras verticais			Incerta: 2ª metade séc. IV - séc. V	
	Corpo com altos relevos				
	Verde amarelado			Ind.	
	2000.0834	BRA 92	CARV 74	UE778	=0004=
CARV415	TA: Taça tronco-cónica lisa			Incerta: séc. IV	
	Bordo em aresta polida, de perfil em S alongado e parede vertical				
	Incolor esverdeado			+/-90mm	
		BRA 92	CARV 74	UE778	=0004=
CARV416	TA: Taça arqueada, ind.			Incerta: finais do séc. III - V	
	Bordo em aresta viva, de perfil em S, com riscos em bandas				
	Amarelo acastanhado			Ind.	
		BRA 92	CARV 74	UE778	=0004=
CARV417	TC: Taça campanulada lisa, ind.			Incerta: sécs. IV - V	
	Bordo engrossado ao fogo simetricamente				
	Verde acastanhado			Ind.	
		BRA 92	CARV 74	UE778	=0004=
CARV418	Jarro ind.			Incerta: sécs. IV - V	
	Asa de fita trilobada				
	Verde amarelado			Ind.	
		BRA 92	CARV 74	UE778	=0004=
CARV419	Bracelete negra com fios serpentiformes			Incerta: Tardo-Romano	
	Fragmento de bracelete com fio serpentiforme amarelo opaco, fundido. Usada Negro e amarelo opaco				
				80:8/10,5mm	
	1992.0220	BRA 92	CARV 74	UE851	=0007=
CARV420	Bocal afunilado com cordão aplicado			Incerta: sécs. IV - V	
	Bordo engrossado ao fogo, bocal afunilado com cordão espiralado aplicado				
	Verde amarelado escuro			68mm	

	1999.2533	BRA 92	CARV 74	UE851	=0007=
CARV421	Ficha de jogo Romana				
	Ficha de jogo preta com bolhas rebentadas e superfície inferior polida. Sinais de uso intenso				
	Negro opaco				16:6,5mm
	1992.0219	BRA 92	CARV 74	UE851	=0007=
CARV422	Pedra de anel imitando Nícolo Incerta: Tardo-Romano				
	Pedra de anel ovalada de secção trapezoidal constituída por duas capas de vidro, uma grossa preta outra fina azul clara, talhada e gravada:				
	Bicromática: preto e azul claro opaco				9,5/13:4mm
	1992.0221	BRA 92	CARV 74	UE851	=0007=
CARV423	TC: Taça campanulada lisa, ind. Incerta: sécs. IV - V				
	Bordo engrossado ao fogo simetricamente				
	Verde amarelado				Ind.
		BRA 92	CARV 74	UE851	=0007=
CARV424	TA: Taça arqueada com facetas lapidadas Incerto, finais do séc. II - III				
	Base plana com uma pequena faceta lapidada em forma de grão de arroz				
	Incolor esverdeado				Ind.
	1999.2417	BRA 92	CARV 76	UE501	=0003=
CARV425	PF: Copo de p/f ind. Incerto: finais do séc. I - IV				
	Bordo em aresta polida, vertical				
	Incolor verde claro				84mm
	1999.2030	BRA 92	CARV 76	UE945	=0005=
CARV426	Bracelete negra lisa Incerta: Tardo-Romano				
	Fragmento de pequena bracelete lisa. Sinais de uso intenso				
	Negro opaco				55:2,5/3mm
	1992.0222	BRA 92	CARV 78	UE?	=0002=
CARV427	TC: Taça campanulada ampla lisa Incerta: séc. V				
	Bordo engrossado ao fogo externamente				
	Verde amarelado				+/-130mm
		BRA 92	CARV 78	UE832	=0004=
CARV428	Bocal afunilado com cordão aplicado Incerta: sécs. IV - V				
	Bordo engrossado ao fogo, bocal afunilado com cordão espiralado aplicado				
	Verde amarelado				+/-60mm
		BRA 92	CARV 78	UE950	=0013=, =0014=
CARV429	TA: Taça arqueada ampla com fios aplicados Incerta: séc. IV - inícios do V				
	Bordo em aresta viva de perfil em C com duplo fio da mesma cor da parede mas coalhado de pequenas bolhas				
	Tingido de verde amarelado				140mm
	1999.2563	BRA 92	CARV 78	UE955	=0005=, =0013=
CARV430	Lâmpada de pegas Incerta: finais do séc. IV - VII				
	Bordo tubular externo com pequeno pingo repuxado e parede oblíqua				
	Verde acastanhado				110mm
	1999.3062	BRA 92	CARV 79	UE924	=0008=
CARV431	TC: Taça campanulada baixa lisa Incerta: 2ª metade séc. V - meados V				
	Bordo engrossado ao fogo simetricamente				
	Verde amarelado				+/-160mm
		BRA 92	CARV 80	UE679	=0004=
CARV432	TC: Taça campanulada funda lisa Incerta: 2ª metade séc. IV - séc. V				
	Bordo engrossado ao fogo internamente				
	Verde amarelado escuro				+/-110mm
		BRA 92	CARV 80	UE679	=0004=
CARV433	Bracelete negra canelada Incerta: Tardo-Romano				
	Fragmento de bracelete negra com caneluras oblíquas alongadas				
	Negro opaco				Ind.:8/4mm
	1992.0226	BRA 92	CARV 80	UE679	=0004=
CARV434	TC: Taça campanulada lisa, ind. Incerta: sécs. IV - V				

	Bordo engrossado ao fogo externamente				
	Verde claro			Ind.	
	BRA 92	CARV 80	UE679	=0004=	
CARV435	TA: Taça arqueada baixa		Incerta: Tardo-Romano		
	Bordo em aresta viva, de perfil em S				
	Verde amarelado escuro		+/-160mm		
	BRA 92	CARV 80	UE679	=0004=	
CARV436	Ficha de jogo		Romana		
	Cerca de 4/5 de ficha de jogo verde azulada com filamentos de impurezas corantes em espiral, indicando a forma de fabrico				
	Verde azulado		32:8,5mm		
	1997.1326	BRA 92	CARV 80	UE788	=0005=
CARV437	Jarro ind.		Incerta: sécs. IV - V		
	Asa de fita canelada				
	Verde amarelado escuro		Ind.		
	BRA 92	CARV 80	UE788	=0005=	
CARV438	TC: Taça campanulada ampla lisa		Incerta: séc. V		
	Bordo engrossado ao fogo internamente				
	Verde amarelado escuro		+/-140mm		
	BRA 92	CARV 80	UE788	=0005=	
CARV439	TC: Taça campanulada ampla lisa		Incerta: séc. V		
	Perfil quase completo de taça tronco-cônica de bordo eng. ao fogo externamente e base reentrante com marca de pontel				
	Verde amarelado escuro		+/-120mm		
	BRA 92	CARV 80	UE788	=0008=	
CARV440	TC: Taça campanulada baixa lisa		Incerta: 2a metade séc. V - meados V		
	Bordo engrossado ao fogo internamente				
	Verde amarelado		+/-160mm		
	BRA 92	CARV 80	UE851	=0007=	
CARV441	Ficha de jogo improvisada		Romana		
	Base com pé anelar maciço pertencente a um jarro, cuja parede foi partida e grosseiramente desbastada				
	Verde amarelado escuro		43:10mm		
	1999.1342	BRA 92	CARV 80	UE851	=0007=
CARV442	TA: Taça cilíndrica com cabuchões		Incerta: finais do séc. IV - V		
	Bordo em aresta viva, vertical, pingo ou cabuchão verde translúcido				
	Verde		+/-80mm		
	BRA 92	CARV 80	UE851	=0007=	
CARV443	TA: Taça arqueada ind.		Incerta: meados do séc. III - V		
	Bordo em aresta viva, de perfil em S				
	Verde claro		+/-100mm		
	BRA 92	CARV 80	UE851	=0007=	
CARV444	Taça de bordo tubular em aba arqueada e lábio pendente		Incerta: sécs. IV - V		
	Aba arqueada terminando numa dobra horizontal e num lábio pendente eng. ao fogo				
	Verde		Ind.		
	BRA 92	CARV 80	UE851	=0007=	
CARV446	LSI: Taça cilíndrica com fios aplicados		3º quartel do séc. II - meados do III		
	Base plana com pé anelar maciço e fio aplicado no arranque da parede				
	Incolor		Ind.		
	BRA 92	CARV 81	UE000	s/c	
CARV447	Jarro de bocal afunilado, ind.		Incerta: finais do séc. III - séc. IV		
	Bocal afunilado com lábio revirado para dentro e polido ao fogo, cordão aplicado externamente				
	Verde claro		+/-100mm		
	BRA 92	CARV 81	UE849	=0003=	

CARV448	TC: Taça campanulada ampla lisa	Incerta: séc. V		
	Bordo engrossado ao fogo internamente			
	Verde amarelado		+/-120mm	
	BRA 92	CARV 81	UE851	=0004=
CARV449	Bocal afunilado com cordão de cor aplicado	Incerta: sécs. IV - V		
	Asa de fita lisa verde escuro opaco, contrastando com a parede verde amarelado			
	Verde amarelado		Ind.	
	BRA 92	CARV 81	UE851	=0004=
CARV450	TC: Taça campanulada funda lisa	Incerta: 2ª metade séc. IV - séc. V		
	Bordo engrossado ao fogo internamente			
	Amarelo acastanhado		+/-100mm	
	BRA 92	CARV 81	UE851	=0004=
CARV451	TA: Prato arqueado fundo de perfil em C	Incerta: séc. IV - meados V		
	Bordo em aresta viva, de perfil em C			
	Verde claro		+/-160mm	
	BRA 92	CARV 81	UE851	=0004=
CARV452	Bocal afunilado liso, forma ind	Incerta: sécs. IV - V		
	Bocal afunilado, liso, com bordo engrossado ao fogo			
	Verde claro		+/-90mm	
	BRA 92	CARV 81	UE851	=0004=
CARV453	Conta negra esférica lisa	Incerta: Tardo-Romano		
	Pequena conta esférica ligeiramente achatada com furo central. Pouco usada			
	Negro opaco		8,5:5mm	
	1992.0227	BRA 92	CARV 82	UE501
				=0001=
CARV454	TC: Taça campanulada ampla com fios aplicados	Incerta: séc. V		
	Bordo engrossado ao fogo internamente, ondulações horizontais na copa			
	Verde amarelado escuro		+/-120mm	
	BRA 92	CARV 82	UE679	=0006=
CARV455	Pedra de anel imitando Nicolo	Incerta: Tardo-Romano		
	Pedra de anel ovalada de secção trapezoidal constituída por duas capas de vidro, uma grossa preta outra fina azul clara, talhada e gravada:			
	Bicromática: preto e azul claro opaco		9/11:3mm	
	1992.1950	BRA 92	CARV 83	UE679
				=0002=
CARV456	TC: Taça campanulada ampla com fios aplicados	Incerta: séc. V		
	Bordo engrossado ao fogo simetricamente, ondulações horizontais na copa			
	Verde amarelado		+/-120mm	
	BRA 92	CARV 83	UE859	=0005=
CARV457	TC: Taça campanulada ampla lisa	Incerta: séc. V		
	Bordo engrossado ao fogo internamente			
	Verde amarelado		+/-140mm	
	BRA 92	CARV 83	UE859	=0005=
CARV458	Boião ovóide de bordo simples envasado	Incerta: 2ª metade do séc. IV - inícios do V.		
	Bordo eng. ao fogo externamente de perfil em C			
	Verde claro		68mm	
	2000.0135	BRA 92	CARV 83	UE859
				=0009=
CARV459	TC: Taça campanulada funda lisa	Incerta: 2ª metade séc. IV - séc. V		
	Bordo engrossado ao fogo simetricamente			
	Verde acastanhado		+/-110mm	
	BRA 92	CARV 86	UE679	=0011=
CARV460	Cutícula ?	Incerta: séc. I		
	Fragmento de placa plana, possivelmente rectangular, com uma aresta boleada e outra viva			
	Violeta azulado, quase negro		Ind.	
	1999.1000	BRA 92	CARV 89	UE000
CARV461	TC: Taça campanulada ampla lisa	Incerta: séc. V		
	Bordo engrossado ao fogo simetricamente			

	Verde amarelado		+/-120mm	
	BRA 92	CARV 104	UE955	=0005=
CARV462	LSI: Taça cilíndrica lisa		3º quartel do séc. II - meados do III	
	Bordo engrossado ao fogo esvadado, parede vertical			
	Incolor		+/-100mm	
	BRA 93	CARV 102	UE000	=0000=
CARV463	Garrafa quadrangular		Séc. I - séc. III	
	Asa de fita canelada grossa			
	Verde azulado		Ind.	
	BRA 93	CARV 102	UE851	=0004=
CARV464	Bocal afunilado liso, forma ind		Incerta: sécs. IV - V	
	Bocal afunilado, liso, com bordo revirado para dentro			
	Verde amarelado		+/-56mm	
	BRA 93	CARV 111	UE920	=0007=
CARV465	TC: Taça campanulada funda lisa		Incerta: 2ª metade séc. IV - séc. V	
	Bordo engrossado ao fogo internamente			
	Verde claro		+/-100mm	
	BRA 93	CARV 85	UE1020	=0018=
CARV466	Garrafa quadrangular		Séc. I - séc. III	
	Asa de fita canelada grossa			
	Verde azulado		Ind.	
	BRA 93	CARV 85	UE849	=0006=
CARV467	Taça canelada ind.		Augusto - Trajano	
	Bordo boleado com um gomo			
	Verde azulado		Ind.	
	BRA 93	CARV 85	UE849	=0006=
CARV469	TC: Taça campanulada funda lisa		Incerta: 2ª metade séc. IV - séc. V	
	Bordo engrossado ao fogo internamente			
	Verde amarelado escuro		+/-100mm	
	BRA 93	CARV 94	UE849	=0006=
CARV470	Taça de bordo tubular em aba horizontal		Incerta: 2ª metade do IV - meados do V.	
	Aba quase horizontal terminando em bordo tubular externo			
	Verde amarelado		+/-180mm	
	BRA 93	CARV 95	UE501	=0023=
CARV471	Taça de bordo tubular em aba horizontal		Incerta: 2ª metade do IV - meados do V.	
	Aba quase horizontal terminando em bordo tubular externo, não completamente fechado			
	Incolor esverdeado		Ind.	
	BRA 93	CARV 95	UE965	=0004=
CARV472	TA: Taça arqueada baixa		Incerta: Tardo-Romano	
	Bordo em aresta viva, de perfil em S, com riscos em bandas			
	Verde amarelado		+/-200mm	
	BRA 93	CARV 97	UE834?	=0012= ?
CARV473	Conta negra quadrada de duplo furo		Incerta: Tardo-Romano	
	Conta quadrada, achatada, de duplo furo e decorada numa das caras com rede de 7x1 sulcos. Usada			
	Negro opaco		11:11:5mm	
	2001.0202	BRA 93	CARV 98	UE000
CARV474	TA: Taça arqueada, ind.		Incerta: finais do séc. III - V	
	Bordo em aresta viva, de perfil em S			
	Incolor esverdeado		Ind.	
	BRA 93	CARV 98	UE723	=0010=, =0027=
CARV475	Ficha de jogo improvisada		Romana	
	Fragmento de vidro de janela lascado e grosseiramente desbastado em rodela			
	Incolor		22:3,5mm	
	2000.0215	BRA 93	CARV 98	UE723
CARV476	TC: Taça campanulada funda lisa		Incerta: 2ª metade séc. IV - séc. V	

	Bordo engrossado ao fogo internamente				
	Verde claro			+/-110mm	
	BRA 93	CARV 98	UE723	=0027=	
CARV477	Frasco médio de bordo em aba horizontal	Incerta: sécs. IV - V			
	Bordo em aba horizontal e constrição ou colo baixo				
	Verde amarelado escuro		60mm		
	2000.0106	BRA 93	CARV 98	UE724	=0025=
CARV478	TA: Taça arqueada ampla	Incerta: Tardo-Romano			
	Bordo em aresta viva, de perfil em S				
	Verde amarelado escuro		+/-140mm		
	BRA 93	CARV 98	UE725	=0031=	
CARV479	TC: Taça campanulada ampla lisa	Incerta: séc. V			
	Bordo engrossado ao fogo internamente				
	Verde amarelado		+/-130mm		
	BRA 93	CARV 98	UE725	=0032=	
CARV480	Jarro de bocal afunilado, ind.	Incerta: finais do séc. III - séc. IV			
	Bocal afunilado com bordo virado para dentro e engrossado ao fogo, cordão espiralado aplicado				
	Verde amarelado escuro		Ind.		
	BRA 93	CARV 98	UE725	=0032=	
CARV481	Pedra de anel estampilhada	Incerta: Tardo-Romano			
	Pedra de anel ovalada e achatada por estampilha com figura:				
	Verde azulado		12/15:2mm		
	2001.0178	BRA 93	CARV 98/58	UE?	=0046=
CARV482	Ficha de jogo	Romana			
	Ficha de jogo preta, superfície superior e inferior muito polida. Usada				
	Negro opaco		16:7mm		
	2001.0200	BRA 93	CARV 98/58	UE?	=0048=
CARV483	TC: Taça campanulada baixa lisa	Incerta: 2a metade séc. V - meados V			
	Bordo engrossado ao fogo externamente				
	Verde amarelado escuro		+/-160mm		
	BRA 94	CARV 108	UE501	=0001=	
CARV485	TC: Taça campanulada ampla lisa	Incerta: séc. V			
	Bordo engrossado ao fogo simetricamente				
	Verde acastanhado		+/-140mm		
	BRA 94	CARV 108	UE887	=0005=	
CARV486	Bocal estreito, ind.	Incerta: Romano			
	Bordo dobrado na oblíqua, de gargalo estreito				
	Verde		+/-70mm		
	BRA 94	CARV 110	UE887	=0005=	
CARV487	TC: Taça campanulada ampla com fios aplicados	Incerta: séc. V			
	Bordo engrossado ao fogo internamente, ondulações horizontais na copa				
	Verde		+/-120mm		
	BRA 94	CARV 112	UE724	=0010=	
CARV488	TA: Taça arqueada ampla	Incerta: Tardo-Romano			
	Bordo em aresta viva, de perfil em S				
	Verde amarelado		+/-140mm		
	BRA 94	CARV 112	UE724	=0014=	
CARV489	TC: Taça campanulada funda com fios aplicados	Incerta: 2ª metade séc. IV - séc. V.			
	Bordo engrossado ao fogo externamente, ondulações horizontais na copa				
	Verde amarelado		+/-100mm		
	BRA 94	CARV 112	UE725	=0017=	
CARV490	TA: Taça tronco-cônica com cabuchões	Finais do séc. IV - V			
	Cabuchão grande				
	Verde azulado escuro e opaco		Ind.		
	BRA 94	CARV 112	UE725	=0020=	
CARV491	Produção: "tampa" de pontel	Incerta: Romano			

	Pega em forma de botão				
	Verde escuro			Ind.	
	2000.0737	BRA 94	CARV 113	UE953	=0007=
CARV492	Frasco de bordo em aba oblíqua			Incerta: séc. V	
	Bordo em aba oblíqua e constrição				
	Verde amarelado			80mm	
	2000.0110	BRA 94	CARV 114	UE679	=0006=
CARV493	TA: Taça arqueada, ind.			Incerta: finais do séc. III - V	
	Bordo em aresta viva, de perfil em S				
	Verde claro			Ind.	
		BRA 94	CARV 114	UE679	=0006=
CARV494	TC: Taça campanulada funda lisa			Incerta: 2ª metade séc. IV - séc. V	
	Bordo engrossado ao fogo internamente				
	Verde amarelado escuro			+/-100mm	
		BRA 94	CARV 114	UE679	=0006=
CARV495	Taça canelada ind.			Augusto - Trajano	
	Parede com dois gomos				
	Verde azulado			Ind.	
		BRA 94	CARV 87	UE000	s/c
CARV496	TA: Taça tronco-cônica lisa			Incerta: séc. IV	
	Bordo em aresta viva ligeiramente envasado				
	Verde			100mm	
	1999.2031	BRA 94	CARV 87	UE723	=0012=
CARV497	TA: Taça arqueada hemisférica de fios aplicados			Incerta: séc. IV - inícios do V	
	Bordo em aresta viva de perfil em C com duplo fio aplicado sendo que o inferior se encontra parcialmente fundido na parede				
	Incolor esverdeado			110mm	
	1999.2571	BRA 94	CARV 87	UE795	=0015=, =0016=
CARV498	TA: Taça arqueada hemisférica de fios aplicados			Incerta: séc. IV - inícios do V	
	Bordo em aresta polida, vertical com fio aplicado externamente junto à aresta, corpo hemisférico				
	Incolor esverdeado			+/-110mm	
		BRA 94	CARV 87	UE795	=0016=
CARV499	TA: Taça arqueada baixa			Incerta: Tardo-Romano	
	Bordo em aresta viva, de perfil em S				
	Amarelo acastanhado			+/-220mm	
		BRA 94	CARV 87	UE859	=0004=
CARV500	TC: Taça campanulada ampla com fios aplicados			Incerta: séc. V	
	Bordo engrossado ao fogo internamente, ondulações horizontais na copa				
	Verde amarelado escuro			+/-140mm	
		BRA 94	CARV 87	UE859	=0023=
CARV501	TC: Taça campanulada funda lisa			Incerta: 2ª metade séc. IV - séc. V	
	Perfil quase completo de taça funda				
	Verde escuro			111:50mm	
	1999.2733	BRA 94	CARV 87	UE859	=0023=
CARV502	TC: Taça campanulada ampla lisa			Incerta: séc. V	
	Bordo engrossado ao fogo internamente				
	Verde amarelado escuro			+/-120mm	
		BRA 94	CARV 87	UE859	=0025=, =0026=
CARV503	Taça de bordo tubular com paredes curvas e constrição			Incerta: 2ª metade do IV ou V. Bordo tubular com constrição e parede curva	
	Verde acastanhado			146mm	
	1999.3058	BRA 94	CARV 87	UE859	=0026=
CARV504	TA: Taça arqueada ampla			Incerta: Tardo-Romano	
	Bordo em aresta viva de paredes finas				
	Incolor esverdeado			+/-150mm	
		BRA 02	CARV Leste	UE514	

CARV505	TC: Taça campanulada ampla lisa	Incerta: séc. V
	Bordo engrossado ao fogo, liso	
	Verde amarelado	+/-140mm
	BRA 02	CARV Leste UE514
CARV506	Garrafa quadrangular	Séc. I - séc. III
	Canto de base quadrangular com marca relevada: coroa de "espinhos" no centro, mamilos nos cantos	
	Verde azulado	
	2006.0147	BRA 02 CARV Leste UE532
CARV507	Taça canelada ind.	Augusto - Trajano
	Corpo com dois gomos	
	Azul esverdeado	Ind.
	BRA 02	CARV Leste UE532
CARV508	PF: Copo de p/f e pé anelar tubular	Incerta: séc. IV
	Perfil quase completo de taça de paredes finas, bordo em aresta polida e esvasado, corpo tronco-cônico, base de pé anelar tubular aplicado; decoração de finas linhas lapidadas: duas junto ao bordo, uma na junção com o corpo e três na parte inferior	
	Incolor	90mm
	2006.0289	BRA 02 CARV Leste UE532
CARV509	PF: Copo de p/f ind.	Incerto: finais do séc. I - IV
	Bordo em aresta polida, perfil em S suave e esvasado; paredes finas	
	Incolor	100mm
	BRA 02	CARV Leste UE532
CARV510	Garrafa quadrangular	Séc. I - séc. III
	Fragmentos de gargalo, colo, asa, corpo e base com marca da qual restou unicamente um esquadro de canto. Difícil de restituir	
	Verde azulado	Ind.
	BRA 02	CARV Leste UE532
CARV511	Conta de colar anelar lisa	Incerta: Romano
	Conta de colar anelar lisa. Usada	
	Azul escuro	6,5(2):3,5mm
	2003.0035	BRA 02 CARV Leste 13 UE503
CARV512	Jarro de bocal afunilado e cordão aplicado	Incerta: sécs. IV - V
	Bordo engrossado ao fogo de bocal afunilado e cordão da mesma cor aplicado	
	Verde amarelado	90mm
	BRA 02	CARV Leste 15 =0065=
CARV513	Bocal afunilado liso, forma ind	Incerta: sécs. IV - V
	Bordo enrolado para dentro de bocal afunilado liso	
	Verde amarelado	60mm
	BRA 02	CARV Leste 19/20 =0017=
CARV514	TA: Taça arqueada ampla com fios aplicados	Incerta: séc. IV - inícios do V
	Bordo em aresta viva, perfil em S suave, um fio da mesma cor aplicado junto à aresta	
	Verde amarelado	130mm
	BRA 02	CARV Leste 23 =0067=
CARV515	Conta negra quadrada de duplo furo	Incerta: Tardo-Romano
	Conta quadrada, achatada, de duplo furo e decorada numa das caras com rede de 7x2 sulcos. Usada	
	Negro opaco	15:13:4mm
	2003.0088	BRA 02 CARV Leste 25 UE503
CARV516	Taça de bordo tubular e paredes verticais	Incerta: finais do séc. IV - séc. V
	Bordo tubular externo, parede inflectindo para dentro	
	Tingido de verde azulado	+/-140mm
	BRA 02	CARV Leste 27 =0011=
CARV517	TC: Taça campanulada funda lisa	Incerta: 2ª metade séc. IV - séc. V
	Bordo engrossado ao fogo, liso	
	Verde amarelado	+/-110mm

	BRA 02	CARV Leste 47	=0036=
CARV518	TC: Taça campanulada funda lisa	Incerta: 2ª metade séc. IV - séc. V	
	Bordo engrossado ao fogo, liso		
	Verde amarelado	110mm	
	BRA 02	CARV Leste 47	=0079=
CARV519	TA: Taça arqueada baixa	Incerta: Tardo-Romano	
	Bordo em aresta viva, perfil em S, liso		
	Verde amarelado	+/-160mm	
	BRA 02	CARV Leste 47	=0079=
CARV520	TC: Taça campanulada ampla com fios aplicados	Incerta: séc. V	
	Bordo engrossado ao fogo com fios aplicados		
	Verde amarelado	140mm	
	BRA 02	CARV Leste 49	=0045=
CARV521	TC: Taça campanulada funda com fios aplicados	Incerta: 2ª metade séc. IV - séc. V.	
	Bordo engrossado ao fogo com fios aplicados		
	Verde amarelado	110mm	
	BRA 02	CARV Leste 49	=0045=
CARV522	TC: Taça campanulada funda lisa	Incerta: 2ª metade séc. IV - séc. V	
	Bordo engrossado ao fogo, liso		
	Castanho amarelado	110mm	
	BRA 02	CARV Leste 49	=0073=

CCC: Colina da Cividade, centro

Colina da Cividade, centro (Termas), Braga.

CCC01	Garrafa quadrangular	Séc. I - séc. III	
	Base plana, quadrangular, com marca relevada constituída por dois círculos concêntricos e um mamilo no canto		
	Verde azulado	Ind.	
	BRA 76	GE	(01)
CCC02	Garrafa quadrangular	Séc. I - séc. III	
	Base plana com marca relevada: dois círculos concêntricos espaçados e quadrado central		
	Verde azulado	Ind.	
	BRA 76	GE 451	(01)
CCC03	Conta negra quadrada de duplo furo	Incerta: Tardo-Romano	
	Conta quadrada, achatada, de duplo furo e decorada numa das caras com rede de 4x2 sulcos. Pouco usada		
	Negro opaco	11:11:4mm	
	1997.0276	BRA 76	GE 451
CCC04	TA: Taça arqueada baixa	Incerta: Tardo-Romano	
	Bordo em aresta viva, de perfil em S e riscos de pinça em 3 bandas concêntricas		
	Verde acastanhado	+/-160mm	
	BRA 76	GM	(01)
CCC05	Taça canelada ind.	Augusto - Trajano	
	Bordo boleado com um gomo e o a marca de outro		
	Verde azulado	+/-120mm	
	BRA 77	H1X	X
CCC06	TA: Taça arqueada ampla	Incerta: Tardo-Romano	
	Bordo em aresta viva, de perfil em S e riscos de pinça em 2 bandas concêntricas		
	Verde amarelado	+/-140mm	
	BRA 77	H3A	(01)
CCC07	TC: Taça campanulada funda com caneluras verticais	Incerta: 2ª metade séc. IV - séc. V.	
	Bordo engrossado ao fogo externamente, ondulações verticais na copa		
	Verde acastanhado	+/-110mm	

	BRA 77	H3A	(01)
CCC08	TC: Taça campanulada ampla com caneluras verticais Incerta: séc. V		
	Bordo engrossado ao fogo externamente, ondulações verticais na copa		
	Verde amarelado +/-120mm		
	2007.0355	BRA 77 H5A	(01)
CCC09	Taça de bordo tubular em aba e bicos repuxados Incerta: séc. V		
	Bordo dobrado para baixo formando um tubo e bico repuxado		
	Verde acastanhado Ind.		
	2007.0356	BRA 77 H5A	(01b)
CCC10	Taça de bordo tubular em aba e bicos repuxados Incerta: séc. V		
	Bordo dobrado para baixo em tubo e repuxado		
	Verde acastanhado Ind.		
	1999.2505	BRA 77 H5A	(01c)
CCC11	Taça <i>Diatreta</i> 1ª metade do séc. IV		
	Fragmentos de bordo, copa e base		
	Incolor esverdeado 150x75mm		
	1991.2271	BRA 77 H5E	=0008=
CCC12	Ind. com altos-relevos lapidados 1º a 2º quartel do séc. II		
	Corpo com altos relevos lapidados em forma de pingo com cauda curva		
	Incolor esverdeado Ind.		
	1999.2413	BRA 77 H6A	(00)
CCC13	Cânula Incerta: sécs. I - II		
	Fragmento de cânula espiralada monocromática		
	Verde azulado Ind.		
	1999.1019	BRA 77 H6A	X
CCC14	Prato de bordo tubular em aba horizontal Incerta: 2ª metade do IV - meados do V.		
	Bordo tubular externo de aba horizontal		
	Verde amarelado escuro +/-240mm		
	BRA 77	H7A	(00)
CCC15	Frasco de bordo em aba oblíqua Incerta: séc. V		
	Bordo ligeiramente polido ao fogo e esvasado, colo alto		
	Verde amarelado +/-90mm		
	BRA 77	H7A	(00)
CCC16	TA: Taça arqueada ampla com fios aplicados Incerta: Tardo-Romano		
	Bordo em aresta viva de perfil em S, base convexa e arranque de depressões		
	Tingido de verde claro 172mm		
	2000.0705	BRA 77 H7A	(00)
CCC18	TC: Taça campanulada ampla lisa Incerta: séc. V		
	Bordo engrossado ao fogo internamente		
	Verde amarelado +/-140mm		
	BRA 77	H7A	(00)
CCC19	Bocal afunilado com cordão aplicado Incerta: sécs. IV - V		
	Bordo engrossado ao fogo, bocal afunilado com cordão aplicado e asa de vidro mais escuro e translúcido		
	Verde amarelado +/-100mm		
	BRA 77	H7A	(00)
CCC20	TA: Taça arqueada ampla Incerta: Tardo-Romano		
	Bordo em aresta viva, de perfil em S e riscos de pinça em banda		
	Verde amarelado escuro +/-140mm		
	BRA 77	H7A	(00)
CCC21	TC: Taça campanulada funda lisa Incerta: 2ª metade séc. IV - séc. V		
	Bordo engrossado ao fogo internamente		
	Verde amarelado +/-100mm		
	BRA 77	H8	(00)
CCC22	TA: Taça arqueada ampla Incerta: Tardo-Romano		
	Bordo em aresta viva, de perfil em S		
	Verde amarelado +/-130mm		

	BRA 77	H8	(01)
CCC23	Lâmpada cônica de base protuberante VI. Base protuberante em forma de botão Verde amarelado escuro 2000.0827	BRA 77	H9
		Ind.	X
CCC24	TA: Taça arqueada ampla Bordo em aresta viva, de perfil em S Tingido de verde		
	BRA 77	H13A	X
CCC25	TC: Taça campanulada lisa, ind. Bordo engrossado ao fogo internamente Verde amarelado		
		Ind.	X
	BRA 77	H13A1	X
CCC26	TA: Taça tronco-cônica com cabuchões Cabuchão azul escuro Parede tingida de verde claro 1999.2593	BRA 77	HB
		Ind.	
CCC27	Aribalo Asa delfiniforme e fio de vidro aplicado horizontalmente junto da asa Tingido de verde claro		
	BRA 77	K2A	(04)
CCC28	Pendente de vidro negro Pega em forma de botão alongado Negro opaco 2000.0835		
	BRA 78	N	X
CCC29	TA: Taça arqueada ind. Bordo em aresta viva, de perfil em S e riscos de pinça em 2 bandas concêntricas Verde claro		
	BRA 78	N2	(01)
CCC30	Jarro de bocal afunilado, ind. Bocal afunilado com bordo ligeiramente polido ao fogo e cordão aplicado Verde amarelado		
	BRA 78	N3	(01)
CCC31	Frasco quadrangular Base quadrangular espalmada Verde azulado 1999.2455	BRA 78	S
		Ind.	=0056=
CCC32	Bracelete negra lisa Fragmento de bracelete lisa. Sinais de uso intenso Negro opaco 1997.0953		
	BRA 78	S1	
CCC33	Garrafa quadrangular Base quadrangular com marca: 2 círculos concêntricos e pequeno mamilo central Verde azulado 1999.2470	BRA 78	S3
		Ind.	=0001=
CCC34	TC: Taça campanulada funda lisa Bordo engrossado ao fogo externamente. Verde amarelado		
	BRA 78	SH3	(03)
	Enchimento; solo agrícola; moderno		
CCC35	Garrafa quadrangular. Base com marca Verde azulado 1998.1443	BRA 78	SH3,4,5
	Sem contexto	Ind.	X
CCC36	Vidraça circular redonda Fragmento de parede rugosa na parte interna e lisa na parte superior com inflexão		

	da ligação com o bordo e curvatura da copa				
	Incolor esverdeado			+/-390m	
CCC37	2007.0382 BRA 78 SH4				X
	Frasco de bordo em aba oblíqua			Incerta: séc. V	
	Bordo engrossado ao fogo e esvasado.				
	Verde acastanhado			62mm	
	2000.0143 BRA 78 SH6			UE000	X
	Sem contexto				
CCC38	TA: Taça arqueada ampla com fios aplicados			Incerta: séc. IV - inícios do V	
	Bordo em aresta viva de perfil em S com duplo fio aplicado				
	Tingido de verde			140mm	
		BRA 78 SH6		UE000	X
	Sem contexto				
CCC39	LMI: Taça lisa de bordo em aba e lábio pendente			Incerta: finais séc. I d.C. - meados do III.	
	Bordo em aba oblíqua com lábio pendente.				
	Incolor esverdeado			164mm	
	1999.2414 BRA 79 HX				X

CCN: Colina da Cividade, norte

Colina da Cividade, norte, Braga.

CCN01	Anulado				
CCN02	Bracelete negra canelada			Incerta: Tardo-Romano	
	Fragmento de bracelete canelada com finos sulcos oblíquos. Sinais de uso intenso				
	Negro opaco			70:4,5/7,5mm	
	1997.0950 BRA 77 B16				
CCN03	TC: Taça campanulada ampla com fios aplicados			Incerta: séc. V	
	Bordo engrossado ao fogo externamente, ondulações horizontais na copa				
	Verde amarelado			+/-120mm	
		BRA 77 B19			(01)
CCN04	Taça canelada ind.			Augusto - Trajano	
	Bordo com um gomo.				
	Verde azulado			Ind.	
		BRA 77 B1C			
CCN06	Frasco de bordo em aba oblíqua			Incerta: séc. V	
	Bordo ligeiramente polido ao fogo e esvasado formando grande aba oblíqua, colo alto				
	Verde azulado			+/-70mm	
		BRA 77 B5B			(07c)
CCN07	Taça canelada com gomos curtos			Inícios de Augusto - Flávios	
	Corpo com seis pequenos gomos.				
	Verde azulado			Ind.	
	1999.1014 BRA 77 B6				(00)
CCN08	Tesselas de mosaico			Romano, Medieval	
	1 tessela				
	Verde escuro opaco (Pantone 341A)			Ind.	
	1991.3623 BRA 77 B8				X
CCN09	Ficha de jogo			Romana	
	Ficha de jogo branca. Sinais de uso intenso				
	Branco opaco			15:6mm	
	1997.0274 BRA 77 B9				
CCN10	Ficha de jogo			Romana	
	Ficha de jogo preta bastante polida. Usada				
	Negro opaco			15,5:6mm	
	1997.0273 BRA 77 B9				

CCN11	Taça canelada ind. Corpo, junto à base, com um gomo na parede externa e duas finas caneluras na interna Verde azulado			Augusto - Trajano Ind.	
		BRA 77	B9G		X
CCN12	Taça canelada ind. Bordo boleado com um gomo Verde azulado			Augusto - Trajano Ind.	
		BRA 77	L1		(00)
CCN13	PF: Copo de p/f ind. Bordo em aresta polida, esvasado Tingido azul esverdeado 1999.1998			Incerto: finais do séc. I - IV 68mm	
		BRA 77	L1		(01)
CCN14	Ficha de jogo Ficha de jogo preta. Usada Negro opaco 1997.0272			Romana 17:6mm	
		BRA 77	L1B		
CCN15	TC: Taça campanulada lisa, ind. Bordo engrossado ao fogo internamente Verde claro			Incerta: sécs. IV - V Ind.	
		BRA 77	L1B		(01)
CCN16	Lâmpada de pegas ? Bordo tubular externo e parede oblíqua Verde acastanhado			Incerta: finais do séc. IV - VII +/-100mm	
		BRA 77	L1B		X
CCN17	Lâmpada de pegas ? Bordo tubular externo e parede oblíqua Verde amarelado			Incerta: finais do séc. IV - VII +/-100mm	
		BRA 77	L1B		X
CCN18	TA: Taça arqueada baixa Bordo em aresta viva, de perfil em S, parede grossa Verde amarelado			Incerta: Tardo-Romano +/-160mm	
		BRA 77	L1D		(00)
CCN19	TA: Taça arqueada ampla com decoração paleocristã Bordo em aresta viva de perfil em C, com riscos de pinça em bandas e um friso de volutas. Na copa apresenta um motivo decorativo por gravação e abrasão, de difícil leitura mas que deixa adivinhar uma cruz e um ómega Verde amarelado escuro 2000.0164			Décadas de 40 a 80 do séc. IV. 204mm	
		BRA 77	L1D		(01)
CCN21	TA: Prato arqueado fundo de perfil em C Bordo em aresta viva, de perfil em C e riscos de pinça em bandas concêntricas Verde amarelado			Incerta: séc. IV - meados V +/-200mm	
		BRA 77	L1F		(00)
CCN22	Bocal afunilado liso, forma ind Bordo dobrado para dentro, de bocal afunilado Verde amarelado			Incerta: sécs. IV - V +/-400mm	
		BRA 77	L1F		(01)
CCN23	Ind. com decoração paleocristã Corpo com pequena janela de 4 vidraças gravada e linha curva abradida Verde amarelado escuro 2000.0164			Décadas de 40 a 80 do séc. IV Ind.	
		BRA 77	L1FA		
CCN24	TC: Taça campanulada baixa lisa Bordo engrossado ao fogo internamente Verde amarelado			Incerta: 2a metade séc. V - meados V +/-160mm	
		BRA 77	L1FB		(00)
CCN25	Bocal estreito, ind. Bordo biselado de secção triangular			Incerta: Romano	

	Verde azulado			+/-30mm	
	BRA 77	L1FB		(00)	
CCN26	TC: Taça campanulada funda com fios aplicados Incerta: 2ª metade séc. IV - séc. V.				
	Bordo engrossado ao fogo internamente				
	Verde amarelado escuro			+/-110mm	
	BRA 77	L1FB		(01)	
CCN27	Bocal afunilado com cordão aplicado Incerta: sécs. IV - V				
	Bordo engrossado ao fogo, bocal afunilado com cordão espiralado aplicado e asa de fita canelada				
	Tingido de verde claro			+/-100mm	
	1999.2503	BRA 77	L1FB	(01)	
CCN28	Frasco de bordo em aba oblíqua Incerta: séc. V				
	Bordo ligeiramente polido ao fogo e esvasado, colo alto				
	Verde claro			+/-70mm	
	BRA 77	L1FB		(01)	
CCN29	Taça de bordo tubular em aba arqueada e lábio pendente Incerta: sécs. IV - V				
	Bordo tubular horizontal e lábio pendente				
	Verde amarelado			Ind.	
	BRA 77	L1FB		(02)	
CCN30	TA: Taça arqueada ampla Incerta: Tardo-Romano				
	Bordo em aresta viva, de perfil em S				
	Verde amarelado			+/-140mm	
	BRA 77	L1FB		(02)	
CCN31	Boião ovóide de bordo simples envasado Incerta: 2ª metade do séc. IV - inícios do V.				
	Bordo engrossado ao fogo externamente, corpo oval				
	Verde amarelado			+/-80mm	
	BRA 77	L1FB		(02)	
CCN32	TC: Taça campanulada funda lisa Incerta: 2ª metade séc. IV - séc. V				
	Bordo engrossado ao fogo externamente				
	Verde amarelado			+/-110mm	
	BRA 77	L2C		(01)	
CCN33	TC: Taça campanulada ampla com fios aplicados Incerta: séc. V				
	Bordo engrossado ao fogo internamente, ondulações horizontais na copa				
	Verde amarelado			+/-120mm	
	BRA 78	N2		(01)	
CCN34	Formas decoradas com cordões serpentiformes Séc. II				
	Parede decorada com folha lanceolada de relevo reticulado aplicada				
	Tingido de verde amarelado			Ind.	
	BRA 78	N2		(01)	
CCN35	TA: Taça arqueada ampla Incerta: Tardo-Romano				
	Bordo em aresta viva, de perfil em S e riscos de pinça em bandas concêntricas				
	Tingido de verde amarelado			Ind.	
	BRA 78	N2		(01)	
CCN36	TA: Taça arqueada baixa Incerta: Tardo-Romano				
	Bordo em aresta viva, de perfil em S				
	Verde claro			+/-200mm	
	BRA 78	N3		(01)	
CCN37	Taça de bordo tubular em aba horizontal Incerta: 2ª metade do IV - meados do V.				
	Bordo tubular externo, de aba horizontal				
	Verde amarelado			+/-120mm	
	BRA 78	N3		(03)	
CCN38	Lâmpada de pegás Incerta: finais do séc. IV - VII				
	Bordo tubular externo com pequeno pingo repuxado e parede oblíqua				
	Verde acastanhado			+/-100mm	
	BRA 78	N3		X	
CCN39	Frasco médio de bordo em aba horizontal Incerta: sécs. IV - V				
	Bordo ligeiramente polido ao fogo e esvasado formando uma aba horizontal, colo				

	baixo				
	Verde claro			+/-80mm	
	BRA 78	N4			(01)
CCN40	TC: Taça campanulada ampla lisa		Incerta: séc. V		
	Perfil quase completo de taça funda tronco-cónica				
	Verde amarelado			+/-140mm	
	1999.2681	BRA 78	U1B		(00), (07)
CCN41	TC: Taça campanulada funda com fios aplicados		Incerta: 2ª metade séc. IV - séc. V.		
	Perfil completo de taça funda campanulada com ondulações horizontais				
	Verde claro			+/-110mm	
	BRA 78	U1B			(02)
CCN42	Bocal afunilado liso, forma ind		Incerta: sécs. IV - V		
	Bocal afunilado de bordo revirado para dentro e polido ao fogo				
	Verde claro			+/-60mm	
	BRA 78	U1B			(02)
CCN43	TA: Taça arqueada ampla com fios aplicados		Incerta: séc. IV - inícios do V		
	Bordo em aresta viva de perfil em C com fio azul opaco				
	Tingido de verde amarelado			130mm	
	1999.2586	BRA 78	U1B		(05)
CCN44	TC: Taça campanulada ampla lisa		Incerta: séc. V		
	Perfil completo de taça funda tronco-cónica				
	Verde amarelado escuro			+/-140mm	
	1999.2673	BRA 78	U1B/E		(07)
CCN45	TA: Taça arqueada ampla		Incerta: Tardo-Romano		
	Bordo em aresta viva, de perfil em S muito aberto				
	Tingido de verde amarelado			Ind.	
	BRA 78	U1F			(02)
CCN46	TA: Taça arqueada ampla		Incerta: Tardo-Romano		
	Bordo em aresta viva, de perfil em S, parede grossa				
	Verde amarelado escuro			+/-140mm	
	BRA 78	U1F			(02)
CCN47	TC: Taça campanulada com fios aplicados, ind.		Incerta: sécs. IV - V		
	Bordo engrossado ao fogo internamente, ondulação horizontal na copa				
	Verde claro			Ind.	
	BRA 78	U3A			(01)
CCN48	Ficha de jogo		Romana		
	Ficha de jogo azul. Pouco usada				
	Azul claro opaco			11:6mm	
	1997.0268	BRA 78	U5 A		s/c

CCS: Colina da Cidade, sul

Colina da Cidade, sul, Braga.

CCS01	Bracelete negra lisa		Incerta: Tardo-Romano		
	Fragmento de bracelete lisa. Sinais de uso intenso				
	Negro opaco			Ind.:6,5/11mm	
	1997.0951	BRA 77	Q1		
CCS02	TA: Taça arqueada hemisférica de fios aplicados		Incerta: séc. IV - inícios do V		
	Bordo em aresta viva, fio aplicado junto à aresta seguida por ondulações				
	Tingido de verde amarelado			Ind.	
	BRA 77	Q1			(00)
CCS03	Prato de bordo tubular esvasado		Nero/Flávios (pela cor)		
	Bordo tubular ou dobrado para fora, oblíquo				
	Verde azulado			+/-200mm	
	BRA 77	Q1			(00)
CCS04	Anel negro com mesa simples		Incerta: Tardo-Romano		

	Fragmento de anel liso de secção em D, mesa oval			
	Negro opaco			15:3/7mm
	2000.0067	BRA 77	Q2	
CCS05	Bocal estreito, ind.			Incerta: Romano
	Bordo dobrado obliquamente			
	Verde azulado			+/-50mm
		BRA 77	Q2	(00)
CCS06	TA: Taça arqueada hemisférica de fios aplicados			Incerta: séc. IV - inícios do V
	Bordo com dois fios aplicados externamente paralelos à aresta viva			
	Incolor esverdeado			120mm
		BRA 79	S	=0022=
CCS07	Vidro mosaico marmóreo, forma ind.			2ª metade séc. I a.C. - 1ª metade I d.C.
	Parede convexa em vidro mosaico marmóreo; matriz verde translúcido com nuvens verde escuro opaco			
	Bicromática			Ind.
		BRA 79	S	=0082=

CP: Cruz da Pedra

Rua Cruz da Pedra, Braga.

CP01	TA: Taça arqueada hemisférica de fios aplicados			Incerta: séc. IV - inícios do V
	Bordo em aresta polida, parede esvasada, 2 fios aplicados horizontalmente sendo um junto à aresta			
	Incolor esverdeado			120mm
		BRA 01	CP	s/c
CP02	Prato de pé anelar tubular e bordo engrossado			Incerta: 2ª metade séc. I - séc. III.
	Bordo engrossado ao fogo externamente, parede esvasada e curta com inflexão			
	Verde azulado			180mm
	2007.0301	BRA 01	CP	s/c
CP03	TA: Taça arqueada hemisférica de fios aplicados			Incerta: séc. IV - inícios do V
	Bordo em aresta viva, parede esvasada com 3 fios aplicados horizontalmente			
	Incolor esverdeado			Ind.
		BRA 01	CP	=3=

CPA: Cangosta da Palha

Cangosta da Palha, Braga.

CPA01	Taça canelada ind.			Augusto - Trajano
	Corpo com dois gomos na parede externa e finas caneluras internas			
	Verde azulado			Ind.
		BRA 87	CPA D4X	X
CPA04	Conta de colar esférica lisa			Incerta: Romano
	Conta de colar esférica lisa. Desvitrificação acentuada			
	Verde azulado opaco			10(2):6mm
	2002.0011	BRA 87	CPA Q3 E64	=0010=
CPA05	Conta de colar esférica lisa			Incerta: Romano
	Conta de colar esférica lisa			
	Azul escuro translúcido			6,5(2):5mm
	2000.0240	BRA 80	D	=0001=

CS: Cardoso da Saudade

Cardoso da Saudade, Rua de S. Paulo, Braga.

CS01	Tesselas de mosaico 1 tessela Azul esverdeado opaco (Pantone 314A) BRA 82 CS Q4	Romano, Medieval Ind.	
CS02	TC: Taça campanulada funda lisa Perfil quase completo Verde amarelado escuro 1999.2691 BRA 82 CS Q7	Incerta: 2ª metade séc. IV - séc. V 90:60mm	=0103= =0158=
CS03	Garrafinha unguentário Base reentrante, corpo oval a cilíndrico com ondulações verticais, colo Verde amarelado escuro 2000.0119 BRA 82 CS Q7	Inícios do III - Inícios do IV 16: +/-70mm	 =0158=
CS04	TC: Taça campanulada alta lisa V. Bordo eng. ao fogo Verde amarelado escuro 1999.2000 BRA 82 CS Q7	Incerta: 2ª metade séc. IV - inícios do V 72mm	 =0158=
CS05	TC: Taça campanulada funda lisa Perfil quase completo de taça funda Verde acastanhado 1999.2694 BRA 82 CS Q7	Incerta: 2ª metade séc. IV - séc. V 108:56mm	 =0158=
CS06	TC: Taça campanulada funda lisa Perfil quase completo de taça funda Verde acastanhado 1999.2690 BRA 82 CS Q7	Incerta: 2ª metade séc. IV - séc. V 110mm	 =0158=
CS07	TA: Taça arqueada ampla com fios aplicados Bordo em aresta viva, de perfil em S, duplo fio aplicado Verde amarelado BRA 82 CS Q7	Incerta: séc. IV - inícios do V +/-120mm	 =0158=
CS08	TC: Taça campanulada funda lisa Bordo eng. ao fogo externamente Verde amarelado escuro 1999.2692 BRA 82 CS Q7	Incerta: 2ª metade séc. IV - séc. V 102mm	 =0158=
CS09	TC: Taça campanulada ampla lisa Bordo engrossado ao fogo internamente Verde amarelado BRA 82 CS Q7	Incerta: séc. V +/-140mm	 =0158=
CS10	TC: Taça campanulada funda com caneluras verticais IV - séc. V. Perfil quase completo de taça funda tronco-cônica com ondulações verticais Verde acastanhado 1999.2696 BRA 82 CS Q7	Incerta: 2ª metade séc. IV - séc. V 104:65mm	 =0158=
CS11	TA: Taça arqueada ampla Bordo em aresta viva de perfil em S Verde acastanhado BRA 82 CS Q7	Incerta: Tardo-Romano +/-140mm	 =0158=
CS12	TC: Taça campanulada funda com caneluras oblíquas IV - séc. V. Perfil completo de taça funda tronco-cônica com ondulações oblíquas Verde claro 1999.2695 BRA 82 CS Q7	Incerta: 2ª metade séc. IV - séc. V 100x63mm	 =0158=
CS13	TA: Grande taça hemisférica lapidada lisa Perfil quase completo com bordo vertical em arestas polidas com canelura externa, corpo hemisférico, base plana com fina canelura na junção do corpo com a base. Incolor esverdeado 1999.2693 BRA 82 CS Q7	Incerto: finais do séc. III - IV 160mm	 =0158=
CS14	TC: Taça campanulada ampla com fios aplicados Bordo eng. ao fogo com ondulações horizontais Verde amarelado	Incerta: séc. V 143mm	

1999.2697	BRA 82	CS Q7 =0158=, =0169=	
CS15	Refugo: Taça arqueada de perfil em S com depressões Incerto, em uso na 2ª metade do séc. IV - V. Bordo em aresta viva de perfil em S e depressões ovaladas verticais muito irregulares. Refugo Verde acastanhado 126mm		
1999.1999	BRA 82	CS Q7	=0169=
CS16	TC: Taça campanulada baixa com fios azuis aplicados Incerta: 2a metade séc. V - meados V. Bordo eng. ao fogo com fio azul aplicado Tingido verde claro 174mm		
1999.2570	BRA 82	CS Q7	=0169=
CS17	Frasco de bordo em aba oblíqua Incerta: séc. V Bordo engrossado ao fogo, perfil em C invertido Tingido de verde amarelado +/-55mm		
	BRA 82	CS Q7	=0237=
CS18	Taça canelada com gomos curtos Inícios de Augusto - Flávios Corpo com quatro pequenos gomos. Verde azulado Ind.		
2000.0698	BRA 83	CS B 47/97	=0625=
CS19	Garrafa quadrangular Séc. I - séc. III Base quadrangular com marca: espécie de "centopeia" estilizada inscrita num círculo Verde azulado Ind.		
1999.2522	BRA 83	CS Q8	=0316=

CS: Comendador Santos da Cunha

Rua Comendador Santos da Cunha, nº 344, Braga.

CSC01	TA: Taça arqueada hemisférica lisa Incerta: 2º quartel do séc. IV - inícios do V. Bordo em aresta polida, perfil em S, parede convexa, banda de riscos junto à aresta e outra a meio da parede Tingido de verde 120mm		
	BRA 95	CSC 4	(1)
CSC02	TA: Taça arqueada hemisférica lisa Incerta: 2º quartel do séc. IV - inícios do V. Bordo em aresta viva, perfil em S, parede fina convexa, banda de riscos junto à aresta e outra a meio da parede Verde amarelado 120mm		
	BRA 95	CSC 4	(2)
CSC03	Cânula Incerta: sécs. I - II Fragmento de cânula de secção circular constituído por cordão verde amarelado opaco envolvido em fios muito finos verde escuro e vermelho translúcido, torcido em espiral Bicromático 60mm		
	BRA 95	CSC 4	(3)
CSC04	Bracelete negra lisa Incerta: Tardo-Romano Fragmento de bracelete lisa de dimensões reduzidas. Sinais de uso intenso Negro opaco 60:6,5/11mm		
1995.0966	BRA 95	CSC 6	(1)
CSC05	Ficha de jogo improvisada Romana Base em "pé de bolacha" cuja parede foi partida e grosseiramente desbastada Tingido de verde amarelado 45:9mm		
2007.0303	BRA 95	CSC 10	(5)
CSC06	TA: Taça arqueada hemisférica de fios aplicados Incerta: séc. IV - inícios do V Bordo em aresta viva com fio aplicados horizontalmente em 3 voltas Tingido de verde amarelado 120mm		
	BRA 95	CSC A4	(3)

CSF: Colégio Sagrada Família

Colégio Sagrada Família, Braga.

CSF01	Produção: restos de fabrico 3 fragmentos indiferenciados Verde azulado	Incerta: Romano	
	BRA 96	CSF 6	(03)
CSF02	PF: Copo de p/f ind. Bordo em aresta viva, envasado, de paredes finas Incolor esverdeado	Incerto: finais do séc. I - IV	
	BRA 96	CSF 6	(03)
CSF03	Produção: pasta de vidro 1 fragmento Verde azulado	Incerta: Romano	
	BRA 96	CSF 7	(03)
CSF04	Produção: resto de fabrico, pingo 1 pingo esférico com marcas de areia Verde azulado	Incerta: Romano	
	2007.0335	BRA 96	CSF 7
			(04)
CSF05	Produção: resto de fabrico, repuxado 1 repuxado em forma de pingo com dupla marca de pinça Incolor	Incerta: Romano	
	2007.0336	BRA 96	CSF 7
			(04)
CSF06	Produção: casco de vidro indiferenciado 1 saco de casco de vidro contendo sobretudo pequenos fragmentos de vidro partido e restos de fabrico Várias	Incerta: Romano	
	BRA 96	CSF 7	(04)
CSF07	Produção: resto de fabrico, repuxado 1 repuxado em forma de pingo com marca de pinça Verde azulado	Incerta: Romano	
	2007.0337	BRA 96	CSF 7
			(04)
CSF08	Produção: casco de vidro indiferenciado 1 saco de casco de vidro contendo sobretudo pequenos fragmentos de vidro partido e restos de fabrico Várias	Incerta: Romano	
	BRA 96	CSF 7	(06)
CSF09	Produção: restos de fabrico, pingo 1pingo Verde amarelado	Incerta: Romano	
	BRA 96	CSF 8	(02)
CSF10	Produção: pasta de vidro 1 fragmento Verde amarelado	Incerta: Romano	
	BRA 96	CSF 8	(03)
CSF11	Produção: pasta de vidro 1 fragmento Verde azulado	Incerta: Romano	
	BRA 96	CSF 10	(04)
CSF12	Produção: casco de vidro indiferenciado 1 saco de casco de vidro contendo sobretudo pequenos fragmentos de vidro partido e restos de fabrico Várias	Incerta: Romano	
	BRA 96	CSF 11	(05)
CSF13	Produção: casco de vidro indiferenciado 1 saco de casco de vidro contendo sobretudo pequenos fragmentos de vidro partido e restos de fabrico	Incerta: Romano	

	Várias				
		BRA 96	CSF 11		(11)
CSF14	Produção: casco de vidro indiferenciado			Incerta: Romano	
	1 saco de casco de vidro contendo sobretudo pequenos fragmentos de vidro partido e restos de fabrico				
	Várias				
		BRA 96	CSF 11		(13)
CSF15	Produção: pasta de vidro			Incerta: Romano	
	1 fragmento				
	Verde azulado				
		BRA 96	CSF 12		(03)
CSF16	Produção: resto de fabrico, repuxado			Incerta: Romano	
	Extremidade arredondada de asa de fita larga, repuxada e cortada com marca de tenaz ou espátula				
	Verde azulado				
	2007.0347	BRA 96	CSF 12		(05)
CSF17	Produção: resto de fabrico, recorte de vidro			Incerta: Romano	
	1 fragmento de parede incolor, muito fino, recortado em forma de disco sendo visível a marca do corte da tesoura e as bolhas que provocou				
	Incolor				
	2007.0348	BRA 96	CSF 12		(05)
CSF18	Produção: casco de vidro indiferenciado			Incerta: Romano	
	1 saco de casco de vidro contendo sobretudo pequenos fragmentos de vidro partido e restos de fabrico				
	Várias				
		BRA 96	CSF 12		(05)
CSF19	Produção: casco de vidro indiferenciado			Incerta: Romano	
	1 saco de casco de vidro contendo sobretudo pequenos fragmentos de vidro partido e restos de fabrico				
	Várias				
		BRA 96	CSF 12		(06)
CSF20	Produção: casco de vidro indiferenciado			Incerta: Romano	
	1 saco de casco de vidro contendo sobretudo pequenos fragmentos de vidro partido e restos de fabrico				
	Várias				
		BRA 96	CSF 12		(07)
CSF21	Produção: casco de vidro indiferenciado			Incerta: Romano	
	1 saco de casco de vidro contendo sobretudo restos de fabrico (repuxados)				
	Várias				
		BRA 96	CSF 12		(10)
CSF22	Conta negra esférica lisa			Incerta: Tardo-Romano	
	Meia conta esférica lisa com um furo central. Pouco usada				
	Negro opaco				13:13,5mm
	1996.1243	BRA 96	CSF 12		=0006=
CSF23	Garrafa quadrangular			Séc. I - séc. III	
	Gargalo estreito e bordo dobrado sobre si na horizontal				
	Verde azulado				70mm
		BRA 96	CSF 12		=0009=
CSF24	Produção: pasta de vidro			Incerta: Romano	
	1 fragmento				
	Verde azulado				
		BRA 96	CSF 13		(03)
CSF25	Produção: resto de fabrico, "funil"			Incerta: Romano	
	Bordo em aresta viva, perfil em S alongado. A espessura e o diâmetro apontam para que se trate de um resto de fabrico				
	Verde amarelado				80mm

CSF26	BRA 96	CSF 13	=0003=
	Produção: pasta de vidro		
	1 fragmento		
	Verde azulado		
CSF27	BRA 96	CSF 14	(02)
	Caneca de bordo dobrado (<i>Modiolus</i>)		
	Décadas de 40 a 60 do séc. I d.C.		
	Bordo engrossado ao fogo formando uma gola horizontal aberta (bordo repuxado para fora, para baixo e novamente para cima e para fora sem encostar)		
	Verde claro		
	140mm		
CSF28	2004.1239	BRA 96	CSF 14
	Produção: pasta de vidro		
	1 fragmento		
	Verde azulado		
CSF29	BRA 96	CSF 15	(05)
	Produção: resto de fabrico, "funil"		
	Incerta: Romano		
	Bordo em aresta viva, perfil em C em que a parede inflecte acentuadamente para dentro		
	Verde amarelado		
	140mm		
CSF30	BRA 96	CSF 15	=0002=
	Jarro de bocal afunilado e cordão de cor contrastante		
	Incerta: sécs. IV - V		
	Bordo engrossado ao fogo, bocal afunilado e cordão verde amarelado aplicado		
	Tingido de verde amarelado		
	+/-80mm		
CSF31	BRA 96	CSF 15	=0005=
	TA: Taça tronco-cônica lisa		
	Incerta: séc. IV		
	Bordo em aresta viva, perfil em S alongado, corpo tronco-cônico		
	Verde amarelado		
	100mm		
CSF32	BRA 96	CSF 16	=0002=
	Produção: vidro bruto fundido localmente		
	Incerta: Romano		
	1 fragmento de vidro bruto com restos de cerâmica do cadinho aderente a uma das faces		
	Verde amarelado escuro		
	2007.0346		
CSF33	BRA 96	CSF 16	=0002=
	TC: Taça campanulada funda lisa		
	Incerta: 2ª metade séc. IV - séc. V		
	Bordo engrossado ao fogo, liso		
	Tingido de verde claro		
	100mm		
CSF34	BRA 96	CSF 16	=0002=
	TA: Taça arqueada ampla com decoração paleocristã		
	Décadas de 40 a 80 do séc. IV.		
	Bordo em aresta viva, perfil em S alongado, decoração por gravação: espécie de rede de malha dupla		
	Verde amarelado		
	+/-200mm		
	2007.0349		
CSF35	BRA 96	CSF 16	=0002=
	TA: Taça arqueada ampla com fios aplicados		
	Incerta: Tardo-Romano		
	Bordo em aresta viva, perfil em S alongado e arranque de depressão vertical		
	Verde amarelado		
	180mm		
CSF36	BRA 96	CSF 16	=0002=
	Produção: escória de vidro		
	Incerta: Romano		
	1 grande fragmento de vidro escorrido do cadinho, informe, com marcas de areia		
	Verde amarelado escuro		
	2007.0345		
CSF37	BRA 96	CSF 16	=0002=
	Produção: casco de vidro indiferenciado		
	Incerta: Romano		
	1 saco de casco de vidro contendo sobretudo pequenos fragmentos de vidro partido e restos de fabrico		
	Várias		
CSF38	BRA 96	CSF 16	=0002=
	Produção: pasta de vidro		
	Incerta: Romano		
	2 fragmentos		

	Verde azulado			
	BRA 96	CSF 16		=0003=
CSF39	Produção: pasta de vidro		Incerta: Romano	
	1 fragmento			
	Verde azulado			
	BRA 96	CSF 16		=0009=

CTT: CTT

Quarteirão dos CTT (Correios), Braga.

CTT01	Prato ou taça de bordo tubular ind.	Incerta: Romano	
	Bordo tubular externo, com sinais de uso		
	Tingido de amarelo azulado	140mm	
	BRA 08	CTT S3	UE1033
CTT02	TC: Taça campanulada funda lisa	Incerta: 2ª metade séc. IV - séc. V	
	Bordo engrossado ao fogo, liso		
	Verde amarelado	110mm	
	BRA 08	CTT S3	UE1033
CTT03	TA: Taça arqueada hemisférica de fios aplicados	Incerta: séc. IV - inícios do V	
	Bordo em aresta viva com um fio junto à aresta e 3 mais abaixo		
	Incolor esverdeado	120mm	
	BRA 08	CTT S3	UE1033
CTT04	TA: Taça arqueada hemisférica de fios aplicados	Incerta: séc. IV - inícios do V	
	Bordo de aresta polida de perfil em C, um fio aplicado junto à aresta, sinais de uso		
	Incolor	150mm	
	BRA 08	CTT S3	UE1033
CTT05	Produção: regeições	Incerta: Romano	
	Duas contas quadrangulares em vidro negro, coladas uma à outra e inacabadas		
	Preto opaco		
	BRA 08	CTT S3	UE1033
CTT06	TC: Taça campanulada baixa com fios brancos aplicados	Incerta: 2ª metade séc. V - meados V.	
	Bordo engrossado ao fogo internamente e muito esvasado, fios brancos opacos aplicados junto ao bordo		
	Tingido de amarelo esverdeado	170mm	
	BRA 08	CTT S3	UE1033
CTT07	Ind.: corpo com altos relevos soprados em molde	Incerto: séc. I d.C.	
	Base plana com marca relevada: espécie de corrente inscrita em círculo e motivo central indeterminado		
	Tingido de verde amarelado		
	BRA 08	CTT S3	UE1044
CTT08	TA: Taça arqueada ampla	Incerta: Tardo-Romano	
	Bordo em aresta viva, ligeiramente esvasado, quase vertical, banda de riscos junto à aresta		
	Tingido de verde amarelado	135mm	
	BRA 08	CTT S3	UE1044
CTT09	TA: Taça arqueada hemisférica de fios aplicados	Incerta: séc. IV - inícios do V	
	Bordo em aresta viva com dois fios aplicados		
	Incolor esverdeado	110mm	
	BRA 08	CTT S3	UE1044
CTT10	Prato ou taça de bordo tubular ind.	Incerta: Romano	
	Bordo tubular externo, parede inflectindo ligeiramente para dentro		
	Tingido de verde amarelado	200mm	
	BRA 08	CTT S3	UE1047
CTT11	Produção: tijoleira de forno de vidreiro	Incerta: Romano	
	Grande tijoleira fracturada com restos de vidro aderido (base de forno?)		
	BRA 08	CTT S3	UE1047
CTT12	Produção: restos de forno de vidreiro	Incerta: Romano	

Restos de forno de vidro: fragmentos de barro cozido, alguns com escorrências de vidro aderido

	BRA 08	CTT S3	UE1047
CTT13	Produção: escória de vidro		Incerta: Romano
	Pelo menos 3 fragmentos		
	Verde escuro		
	BRA 08	CTT S3	UE1047
CTT14	TC: Taça campanulada canelada, ind.		Incerta: sécs. IV - V
	Corpo com caneluras oblíquas		
	Tingido de verde azulado		Ind.
	BRA 08	CTT S3	UE1047
CTT15	TA: Taça tronco-cônica lisa		Incerta: séc. IV
	Bordo em aresta viva ligeiramente esvasado, parede quase vertical e bandas de riscos		
	Tingido de verde amarelado		110mm
	BRA 08	CTT S3	UE1047
CTT16	TA: Taça tronco-cônica lisa		Incerta: séc. IV
	Bordo em aresta viva ligeiramente esvasado, parede quase vertical		
	Incolor esverdeado		110mm
	BRA 08	CTT S3	UE1047
CTT17	TA: Taça arqueada hemisférica de fios aplicados		Incerta: séc. IV - inícios do V
	Bordo em aresta viva com um fio junto à aresta e 2 mais abaixo		
	Incolor esverdeado		130mm
	BRA 08	CTT S3	UE1047
CTT18	Prato ou taça de bordo tubular ind.		Incerta: Romano
	Bordo tubular externo, parede inflectindo ligeiramente para dentro		
	Tingido de verde azulado		120mm
	BRA 08	CTT S3	UE1047
CTT19	Prato ou taça de bordo tubular ind.		Incerta: Romano
	Bordo tubular externo, vertical		
	Incolor esverdeado		170mm
	BRA 08	CTT S3	UE1047
CTT20	TC: campanulada com fios brancos, ind.		Incerta: sécs. V - VI
	Corpo com fios brancos aplicados em festões		
	Tingido de amarelo esverdeado		Ind.
	BRA 08	CTT S3	UE1060
CTT21	TC: Taça campanulada baixa lisa		Incerta: 2a metade séc. V - meados V
	Bordo engrossado ao fogo internamente e muito esvasado		
	Tingido de amarelo esverdeado		150mm
	BRA 08	CTT S3	UE1060
CTT22	Produção: fios para aplicação		Incerta: Romano
	N fragmentos de fios para aplicação em taças hemisféricas de fios aplicados		
	Incolor esverdeado		
	BRA 08	CTT S3	Várias
CTT23	Produção: "repuxados"		Incerta: Romano
	N fragmentos		
	Incolor esverdeado, verde azulado e verde amarelado		
	BRA 08	CTT S3	Várias
CTT24	Produção: "funis"		Incerta: Romano
	N fragmentos		
	Incolor esverdeado, verde azulado e verde amarelado		
	BRA 08	CTT S3	Várias
CTT25	Produção: "anilhas"		Incerta: Romano
	N fragmentos		
	Incolor esverdeado, verde azulado e verde amarelado		
	BRA 08	CTT S3	Várias
CTT26	Produção: vidro bruto bruto		Incerta: Romano

	N fragmentos de vidro bruto azul para pormenores decorativos			
	Azul esverdeado opaco			
	BRA 08	CTT S3	Várias	
CTT27	Produção: vidro bruto bruto		Incerta: Romano	
	N fragmentos			
	Incolor esverdeado e verde azulado			
	BRA 08	CTT S3	Várias	

CTT: CTT N

CTT, Necrópole da via XVII, Av. da Liberdade, Braga.

CTTN01	Balão de bocal em aresta	Incerta: séc. II ou III - IV
	Bordo em aresta viva e perfil em S; gargalo curto; corpo globular; um risco gravado logo abaixo da aresta, um na parte superior do corpo, um na inferior e três no centro.	
	Incolor	26mm
	MPIOXII 0033	BRA 72

CVL: Cavalições

Cavalições, Braga.

CVL001	Refugo: (Taça de bordo eng. ao fogo lisa)	Incerto, séc. IV - V
	Bordo eng. ao fogo, executada a baixas temperaturas tendo ficado visíveis as estrias da espátula ou da marma. Refugo	
	Verde acastanhado	84mm
	2000.0162	BRA 86
	CVL E10	=0046=
CVL002	TC: Taça campanulada funda lisa	Incerta: 2ª metade séc. IV - séc. V
	Bordo engrossado ao fogo internamente	
	Amarelo acastanhado	+/-100mm
	BRA 86	CVL F14
		=0013=
CVL003	Copo com base aplicada e facetas lapidadas	Finais do séc. I - inícios/meados do II
	Bordo em aresta polida, fina canelura junto à aresta e moldura no arranque do bojo seguida de faceta circular	
	Incolor esverdeado	Ind.
	1999.2431	BRA 88
	CVL 1	=0130=
CVL004	TA: Taça tronco-cônica com caneluras horizontais	Finais do séc. IV - V
	Bordo em aresta polida, ligeiramente esvasado com uma fina canelura externa junto ao bordo	
	Tingido de verde amarelado	+/-90mm
	BRA 88	CVL 2
		=0001=
CVL005	Bocal estreito, ind.	Incerta: Romano
	Asa de fita canelada e gargalo	
	Verde azulado	Ind.
	BRA 88	CVL 3/5
		=0001=
CVL006	Bocal estreito, ind.	Incerta: Romano
	Bordo dobrado horizontalmente	
	Verde azulado	27.5mm
	1999.2475	BRA 88
	CVL 4	=0007=
CVL007	LSI: Taça cilíndrica ind.	3º quartel do séc. II - meados do III
	Base plama com pé anelar de cordão aplicado	
	Incolor	40mm
	1999.2426	BRA 88
	CVL 6	
CVL008	TC: Taça campanulada funda lisa	Incerta: 2ª metade séc. IV - séc. V
	Bordo engrossado ao fogo externamente	
	Verde amarelado escuro	+/-100mm

	BRA 88	CVL 10	=0000=
CVL009	TA: Taça tronco-cônica lisa	Incerta: séc. IV	
	Bordo em aresta viva, envasado, parede vertical		
			+/-110mm
	BRA 88	CVL 10	=0001=
CVL010	Jarro de bocal afunilado, ind.	Incerta: finais do séc. III - séc. IV	
	Bocal afunilado com bordo ligeiramente polido ao fogo e cordão aplicado		
			+/-100mm
	BRA 88	CVL 25	=0034=
CVL011	Refugo: (Taça campaniforme funda com caneluras verticais	Incerta: séc. V	
	Bordo engrossado ao fogo internamente, ondulações verticais na copa e fio horizontal aplicado junto ao bordo		
			100mm
	2000.0769	BRA 88	CVL 25
			=0061=
CVL012	Testo de bordo em degrau	Incerta: em uso em finais do séc. II -	
	III. Bordo com degrau		
			144mm
	2000.0844	BRA 88	CVL 25
			=0093=
CVL013	TC: Taça campanulada ampla lisa	Incerta: séc. V	
	Bordo engrossado ao fogo internamente		
			+/-140mm
	BRA 88	CVL 41	=0000=
CVL014	Copo com decoração lapidada, ind.	Último terço do séc. I d.C.	
	Bordo em aresta polida, vertical.		
			+/-80mm
	BRA 88	CVL 41	=0006=
CVL015	TA: Taça arqueada baixa	Incerta: Tardo-Romano	
	Bordo em aresta viva, de perfil em S		
			+/-180mm
	BRA 88	CVL 41	=0013=
CVL017	TC: Taça campanulada funda lisa	Incerta: 2ª metade séc. IV - séc. V	
	Bordo eng. ao fogo com ondulação horizontal		
			100mm
	1999.2548	BRA 88	CVL 54
			=0000=
CVL018	TA: Taça arqueada baixa	Incerta: Tardo-Romano	
	Bordo em aresta viva, de perfil em S		
			+/-220mm
	BRA 88	CVL 54	=0000=
CVL019	TC: Taça campanulada ampla lisa	Incerta: séc. V	
	Perfil completo de taça funda tronco-cônica		
			128:56mm
	1999.2098	BRA 88	CVL 54
			=0000=
CVL020	PF: Copo de p/f ind.	Incerto: finais do séc. I - IV	
	Bordo em aresta polida, esvasado		
			74mm
	1999.1995	BRA 88	CVL 54
			=0000=
CVL021	TA: Taça arqueada ampla com fios aplicados	Incerta: Tardo-Romano	
	Perfil quase completo tronco-cônico com bordo em arestas vivas de perfil em S, corpo com depressões verticais ovaladas e base aplanada		
			Ind.
	BRA 88	CVL 54	=0011=
CVL022	TC: Taça campanulada funda lisa	Incerta: 2ª metade séc. IV - séc. V	
	Bordo eng. ao fogo		
			+/-100mm
	BRA 88	CVL 54/55	=0000=
CVL023	TA: Taça tronco-cônica lisa	Incerta: séc. IV	
	Bordo em aresta viva ligeiramente esvasado		

	Tingido de verde amarelado escuro	86mm		
	1999.1994	BRA 88	CVL 54/55	=0003=
CVL024	TA: Taça arqueada ampla		Incerta: Tardo-Romano	
	Bordo em aresta viva, de perfil em S			
	Verde amarelado escuro	+/-140mm		
	BRA 88	CVL 54/55		=0003=
CVL025	Ficha de jogo		Romana	
	Ficha de jogo verde escura. Pouco usada			
	Verde escuro	14:6,5mm		
	1991.2169	BRA 88	CVL 54/55	=0048=
CVL026	TC: Taça campanulada funda com fios em festões		Incerta: 2ª metade séc. IV - séc. V.	
	Perfil completo de taça funda com festões de vidro aplicados e repuxados na parte inferior da copa			
	Verde escuro	100:70mm		
	1999.2725	BRA 88	CVL 54/55 e 54/56	=0005=
CVL027	Ficha de jogo		Romana	
	Cerca de 2/3 de ficha de jogo azul. Usada			
	Azul acinzentado	12:5,5mm		
	1991.2170	BRA 88	CVL 54/56	=0017=
CVL028	Conta de colar "melo"		Incerta: Romano	
	Cerca de 1/3 de conta de colar em forma de melo. Desvitrificação acentuada			
	Verde azulado opaco	12(6):10mm		
	2002.0012	BRA 88	CVL 55	=0003=
CVL029	TC: Taça campanulada ampla lisa		Incerta: séc. V	
	Bordo engrossado ao fogo liso			
	Verde amarelado	120mm		
	BRA 88	CVL 55/57		=0000=
CVL030	TA: Taça arqueada ampla		Incerta: Tardo-Romano	
	Bordo em aresta viva, perfil em S, liso			
	Verde amarelado	140mm		
	BRA 88	CVL 55/57		=0000=
CVL031	TC: Taça campanulada funda com fios aplicados		Incerta: 2ª metade séc. IV - séc. V.	
	Bordo engrossado ao fogo e fios aplicados horizontalmente			
	Verde amarelado	100mm		
	BRA 88	CVL 55/57		=0001=
CVL032	Ficha de jogo		Romana	
	Ficha de jogo preta. Sinais de uso intenso			
	Negro opaco	13:6mm		
	1991.2171	BRA 88	CVL 55/57	=0042=
CVL033	Ficha de jogo		Romana	
	Ficha de jogo preta. Sinais de uso intenso			
	Negro opaco	16,5:6mm		
	1991.2172	BRA 88	CVL 55/57	=0061=
CVL034	Frasco médio de bordo em aba horizontal		Incerta: sécs. IV - V	
	Bordo em aba horizontal e constrição ou colo baixo			
	Verde claro	+/-80mm		
	BRA 88	CVL 56		=0017=
CVL035	TC: Taça campanulada funda com caneluras verticais		Incerta: 2ª metade séc. IV - séc. V.	
	Bordo eng. ao fogo com arranque de caneluras dilatadas verticais na copa			
	Verde amarelado	93mm		
	1999.2122	BRA 88	CVL 56/57	=0000=
CVL036	TA: Taça arqueada ampla		Incerta: Tardo-Romano	
	Bordo em aresta viva, de perfil em S			
	Verde amarelado	+/-140mm		
	BRA 88	CVL 56/57		=0019=
CVL037	TC: Taça campanulada funda lisa		Incerta: 2ª metade séc. IV - séc. V	

	Bordo engrossado ao fogo internamente			
	Verde amarelado		+/-100mm	
	BRA 88	CVL 57		=0001=
CVL038	Prato de pé anelar tubular e bordo engrossado	Incerta: 2a metade séc. I - séc. III.		
	Bordo eng. ao fogo externamente, vertical com ligeira carena			
	Verde azulado		160mm	
	2000.0767	BRA 88	CVL 57 =0023=, =00290	
CVL039	Bocal afunilado com cordão aplicado	Incerta: sécs. IV - V		
	Bordo polido ao torno, bocal afunilado com cordão aplicado			
	Verde amarelado escuro		84mm	
	1999.2496	BRA 88	CVL 57	=0030=
CVL040	LMPC: Taça carenada monocromática	Augusto - Nero (27 a. C. - 68 d. C.)		
	Base convexa com pé anelar biselado			
	Verde escuro		+/-50mm	
	BRA 88	CVL 57		=0037=
CVL041	Copo ovóide	Incerta: séc. III - IV		
	Bordo engrossado ao fogo internamente, corpo tendendo para o oval			
	Incolor		+/-100mm	
	BRA 88	CVL 57		s/c
CVL042	TC: campanulada com fios brancos, ind.	Incerta: sécs. V - VI		
	Bordo engrossado ao fogo internamente, fio branco opaco fundido			
	Verde		Ind.	
	BRA 88	CVL 57/54		=0005=
CVL043	Ficha de jogo ?	Romana		
	Pingo de resto de produção com superfície interna irregular (relevo em negativo da superfície em que caiu)			
	provavelmente usada como ficha de jogo ou pedra de anel. Sem sinais de uso			
	Verde azulado		17:8mm	
	1991.2173	BRA 88	CVL 57/59	=0002=
CVL044	Bocal estreito, ind.	Incerta: Romano		
	Bordo dobrado horizontalmente			
	Verde azulado		+/-60mm	
	BRA 88	CVL 57/59		=0016=
CVL045	Lâmpada cônica de base protuberante	Incerta: finais do séc. IV - meados do VI.		
	Base protuberante em forma de botão			
	Verde acastanhado		Ind.	
	2000.0842	BRA 88	CVL 57/59	=0036=
CVL046	LSI: Cálice com fios aplicados	Incerta: 2ª metade do séc. II - inícios do III.		
	Bordo eng. ao fogo esvasado com fio horizontal			
	Incolor esverdeado		77mm	
	BRA 88	CVL 59		=0014=
CVL047	Garrafa quadrangular	Séc. I - séc. III		
	Bordo dobrado obliquamente, asa de fita larga canelada e gargalo			
	Verde azulado		22mm	
	1999.2489	BRA 88	CVL 59	=0014=
CVL048	LMI: Forma ind.	Incerta: finais séc. I d.C. - meados do III.		
	Pé anelar apostado a base plana			
	Incolor esverdeado		196mm	
	1999.2428	BRA 88	CVL 59	=0014=
CVL049	Taça canelada ind.	Augusto - Trajano		
	Bordo boleado e um gomo oblíquo			
	Verde azulado		+/-100mm	
	BRA 88	CVL 59		=0021=
CVL050	Bocal afunilado liso, com asa	Incerta: sécs. IV - V		
	Bocal afunilado liso de bordo dobrado para dentro e asa de rolo			
	Verde claro		Ind.	
	1999.2490	BRA 88	CVL 59	=0059=

CVL052	Taça canelada baixa Perfil quase completo com um gomo e dois negativos. Verde azulado 1999.3049	BRA 88	CVL 60	Augusto - Trajano 110mm =0032=
CVL053	TA: Taça arqueada funda com decoração por gravação e séc. IV. Bordo em aresta viva de perfil em S, com decoração por abrasão e gravação: linhas rectas, ondulada, voluta e frontão triangular Verde amarelado escuro 2000.0198	BRA 88	CVL 60/61	Décadas de 40 a 80 do 120mm =0018=
CVL054	Copo ovóide Bordo engrossado ao fogo e esvasado, corpo tendendo para o oval Incolor	BRA 88	CVL 60/61	Incerta: séc. III - IV +/-80mm =0061=
CVL055	TA: Taça arqueada baixa Bordo em aresta viva, de perfil em S e riscos de pinça em banda Verde amarelado escuro	BRA 88	CVL 60/61	Incerta: Tardo-Romano +/-160mm X
CVL056	Tesselas de mosaico 1 tessela Verde azulado opaco (Pantone 328A) 2000.0982	BRA 88	CVL 60/61	Romano, Medieval Ind. X
CVL057	Urna Bordo dobrado para dentro e aplanado no topo Verde azulado 0	BRA 88	CVL 61	Incerta: sécs. I - II +/-100mm =0000=
CVL058	LSI: Taça cilíndrica lisa Bordo engrossado ao fogo e esvasado, parede quase vertical Incolor esverdeado 0	BRA 88	CVL 61	3º quartel do séc. II - meados do III +/-120mm =0001=
CVL059	Taça ápode tipo "Hofheim" Bordo rectilíneo em arestas Azul claro 2000.0841	BRA 88	CVL 61	Inícios de Augusto - 75 78mm =0052=?
CVL060	Unguentário nervurado Base nervurada Violeta translúcido 1999.1018	BRA 88	CVL 62	Meados do séc. I Ind. =0003=
CVL061	LMI: Taça ampla de bordo em aba oblíqua III, possivelmente ainda séc. IV. Bordo em aba oblíqua e corpo tronco-cónico Incolor esverdeado 1999.2420	BRA 88	CVL 76	Incerto: finais séc. I d.C. - meados do 160mm =0006=
CVL062	TC: Taça campanulada baixa com fios brancos aplicados V - meados V. Bordo engrossado ao fogo internamente, banda de fios brancos opacos, espiralados e fundidos Verde amarelado	BRA 88	CVL 79	Incerta: 2ª metade séc. IV - séc. V +/-180mm =0002=
CVL063	TC: Taça campanulada funda lisa Bordo engrossado ao fogo externamente Verde amarelado	BRA 88	CVL 80	Incerta: 2ª metade séc. IV - séc. V +/-110mm =0000=
CVL064	Taça ápode tipo "Hofheim" Corpo rectilíneo e arranque de base plana Verde azulado 1999.1006	BRA 88	CVL 80	Inícios de Augusto - 75 Ind. s/c
CVL065	Bracelete negra canelada Fragmento de bracelete canelada com sulcos profundos. Usada Negro opaco			Incerta: Tardo-Romano 50:6,5:12mm

CVL066	1997.0955	BRA 88	CVL x136y160	=0002=
	Bocal com bico rebatido, forma ind. Incerto, séc. IV			
	Bordo engrossado ao fogo com suave bico ou vertedor			
	Verde claro +/-50mm			
CVL067		BRA 90	CVL 80	=0000=
	PF: Copo de p/f ind. Finais do séc. I - meados do II			
	Bordo em aresta viva, envasado, tronco-cônico com riscos concêntricos gravados junto ao bordo e na copa			
	Incolor 80mm			
CVL068	1999.2430	BRA 90	CVL 58/59 =0008=, =0009=,	
	Garrafa quadrangular Séc. I - séc. III			
	Base quadrangular com marca: motivo vegetalista em espinha			
	Verde azulado Ind.			
CVL069	1999.2463	BRA 90	CVL 58/59	=0039=
	Conta de colar espiralada Incerta: Romano			
	Conta de colar de espiral com duas voltas			
	Azul escuro translúcido 6,5(2):4mm			
CVL070	1998.0888	BRA 90	CVL 58/60	=0003=
	Unguentário piriforme Finais do séc. I - inícios do II			
	Base piriforme			
	Verde azulado 26mm			
CVL071	2000.0117	BRA 91	CVL 31	=0004=
	TA: Prato arqueado fundo de perfil em C Incerta: séc. IV - meados V			
	Bordo em aresta viva, de perfil em C			
	Tingido de verde claro +/-110mm			
CVL072		BRA 91	CVL 81	=0000=
	TC: Taça campanulada ampla lisa Incerta: séc. V			
	Bordo engrossado ao fogo internamente			
	Verde amarelado +/-140mm			
CVL073		BRA 91	CVL 85	=0000=
	Taça canelada ind. Augusto - Trajano			
	Bordo boleado, não polido e um gomo			
	Verde azulado +/-120mm			
CVL074		BRA 91	CVL 85	=0000=
	Copo com decoração lapidada, ind. Último terço do séc. I d.C.			
	Bordo em aresta polida, corpo vertical e riscos de pinça em banda, paredes muito finas			
	Incolor esverdeado Ind.			
CVL075		BRA 91	CVL 87	=0000=
	Taça canelada funda Augusto - Trajano			
	Perfil quase completo com um gomo e dois negativos.			
	Verde azulado 122mm			
CVL076	1999.3047	BRA 91	CVL 89	=0000=
	TC: Taça campanulada baixa com fios brancos aplicados Incerta: 2a metade séc. V - meados V.			
	Bordo engrossado ao fogo internamente			
	Tingido de verde amarelado +/-180mm			
CVL077		BRA 91	CVL 89	=0000=
	Bracelete negra lisa Incerta: Tardo-Romano			
	Fragmento de bracelete lisa. Usada			
	Negro opaco 70:6,5/10mm			
CVL078	2000.0064	BRA 91	CVL 91	
	TC: Taça campanulada ampla com fios brancos aplicados Incerta: séc. V			
	Bordo engrossado ao fogo simetricamente, banda de fios brancos opacos, espiralados e fundidos			
	Tingido de verde amarelado +/-100mm			
CVL079		BRA 91	CVL 91	=0003=
	Frasco pequeno de bordo em aba horizontal e paredes Incerta: sécs. III - IV			

	Bordo em aba horizontal e constrição ou colo baixo			
	Tingido de verde amarelado		50mm	
	2000.1000	BRA 91	CVL 91	=0006=
CVL080	TA: Taça arqueada baixa		Incerta: Tardo-Romano	
	Bordo em aresta viva de perfil em S			
	Verde amarelado escuro		+/-180mm	
		BRA 91	CVL 91	X
CVL081	TC: Taça campanulada funda lisa		Incerta: 2ª metade séc. IV - séc. V	
	Bordo engrossado ao fogo simetricamente, parede vertical			
	Tingido de verde amarelado		+/-100mm	
		BRA 91	CVL 91	X
CVL082	TA: Taça arqueada com cenas gravadas		Séc. IV	
	Corpo com cena lapidada não identificada			
	Tingido de verde claro		Ind.	
	2000.0749	BRA 91	CVL 93	=0008=
CVL083	Copo com decoração lapidada, ind.		Último terço do séc. I d.C.	
	Bordo em aresta polida, vertical.			
	Azul esverdeado		+/-80mm	
		BRA 91	CVL 94	
CVL084	Garrafa quadrangular		Séc. I - séc. III	
	Colo e base quadrangular com marca: 2 círculos concêntricos			
	Verde azulado		Ind.	
	1999.2731	BRA 91	CVL 94	=0007=
CVL085	Frasco ovóide de bordo dobrado		Incerta: finais do séc. I d.C. - séc. II	
	Perfil quase completo: bordo em aba horizontal com lábio dobrado para dentro, constrição ou colo baixo, corpo cilíndrico e base plana			
	Incolor esverdeado		36mm	
	2000.0136	BRA 91	CVL 94	=0007=
CVL086	Frasco de gola, ind.		Tibério - séc. II	
	Bordo vertical com lábio dobrado para fora, para baixo e novamente para cima formando um "colar"			
	Verde		68mm	
	2000.0138	BRA 91	CVL 94	=0007=
CVL087	Bocal afunilado com fios aplicados		Incerta: sécs. IV - V	
	Peça quase completa, muito fragmentada e de difícil reconstituição. Aparenta um formato oval com largo bocal afunilado de lábio virado para dentro, fios da mesma cor muito finos aplicados em quase todo o corpo. Base reentrante com pé anelar maciço			
	Verde amarelado		Ind.	
		BRA 91	CVL 97	=0002=
CVL088	TC: Taça campanulada funda com caneluras verticais		Incerta: 2ª metade séc. IV - séc. V.	
	Perfil completo de taça funda tronco-cônica com ondulações verticais			
	Tingido verde claro		Ind.	
	1999.2686	BRA 91	CVL 97	=0002=
CVL089	TC: Taça campanulada baixa com fios brancos aplicados		Incerta: 2ª metade séc. V - meados V.	
	Perfil completo de taça baixa e aberta de bordo eng. ao fogo com fios brancos espiralados			
	Tingido de verde amarelado		Ind.	
	1999.2675	BRA 91	CVL 97	=0002=
CVL090	TC: Taça campanulada ampla com fios brancos aplicados		Incerta: séc. V	
	Bordo eng. ao fogo com fios brancos espiralados junto ao bordo e em festões na parte inferior da copa			
	Tingido de verde amarelado		130mm	
	1999.2721	BRA 91	CVL 97	=0002=
CVL091	TC: Taça campanulada baixa com fios brancos aplicados		Incerta: 2ª metade séc. V - meados V.	
	Perfil quase completo de taça baixa e aberta de bordo eng. ao fogo com fios brancos em festões na parte inferior da copa			

	Tingido de verde amarelado		Ind.	
	1999.3088	BRA 91	CVL 97	=0002=
CVL092	TC: Taça campanulada funda com fios aplicados Incerta: 2ª metade séc. IV - séc. V. Bordo engrossado ao fogo, fio aplicado em espiral de 3 voltas na junção com a copa, base reentrante			
	Verde amarelado		100+/-70mm	
	2007.0358	BRA 91	CVL 98	=0003=
CVL093	Jarro de bocal afunilado com fios aplicados Incerta: séc. V			
	Peça quase completa, igual ao exemplar anterior mas com asa canelado			
	Verde amarelado		Ind.	
		BRA 91	CVL 98	=0003=
CVL094	TC: Taça campanulada baixa com fios brancos aplicados Incerta: 2ª metade séc. V - meados V. Perfil completo de taça baixa e aberta de bordo eng. ao fogo com fios brancos espiralados			
	Tingido de verde amarelado		Ind.	
	1999.2674	BRA 91	CVL 98	=0003=
CVL095	TC: Taça campanulada baixa com caneluras verticais Incerta: 2ª metade séc. V - meados V. Bordo engrossado ao fogo internamente, ondulações verticais na copa			
	Verde amarelado		145mm	
	2007.0357	BRA 91	CVL 98	=0003=
CVL096	Taça ápole tipo "Hofheim"			
	Base plana			
	Verde azulado		Ind.	
	1999.3048	BRA 91	CVL 98	=0004=
CVL097	Ficha de jogo			
	Ficha de jogo verde escura. Pouco usada			
	Verde escuro		12:6mm	
	1992.0117	BRA 91	CVL 98	=0007=
CVL098	Tesselas de mosaico			
	1 tessela			
	Azul escuro (Pantone 294A)		Ind.	
	1991.1072	BRA 91	CVL 98	X
CVL099	Tesselas de mosaico			
	1 tessela			
	Verde escuro opaco (Pantone 341A)		Ind.	
	1991.1072	BRA 91	CVL 98	X
CVL100	Ind. com motivos por gravação e abrasão			
	Corpo com motivo vegetalista esgrafitado			
	Incolor		Ind.	
	2000.0743	BRA 91	CVL 100	=0000=
CVL101	Bocal com bico rebatido, forma ind.			
	Incerto, finais do séc. I, séc. II e inícios do III. Bordo engrossado ao fogo com suave bico ou vertedor			
	Verde opaco		106mm	
	1999.1021	BRA 91	CVL 100	=0004=
CVL102	TA: Taça arqueada hemisférica lisa			
	Incerta: 2º quartel do séc. IV - inícios do V. Bordo em aresta viva de perfil em S, com riscos de pinça em bandas			
	Tingido de verde amarelado escuro		116mm	
	1999.1996	BRA 91	CVL 100	=0004=
CVL103	Tesselas de mosaico			
	1 tessela			
	Azul opaco			
		BRA 91	CVL 103	=0003=
CVL104	Vidro bruto opaco para tesselas			
	1 fragmento informe			
	Verde acinzentado opaco			
		BRA 91	CVL 103	=0003=

CVL105	TA: Taça arqueada hemisférica de fios aplicados	Incerta: séc. IV - inícios do V		
	Bordo em aresta viva de perfil em S com duplo fio aplicado			
	Tingido de verde amarelado	116mm		
	1999.2565	BRA 91	CVL 106	=0003=
CVL106	Urna	Incerta: sécs. I - II		
	Bordo dobrado sobre si na oblíqua, exemplar de grandes dimensões			
	Verde azulado	130mm		
	1999.2474	BRA 91	CVL 107	=0001=
CVL107	TA: Taça arqueada baixa	Incerta: Tardo-Romano		
	Bordo em aresta viva de perfil em S			
	Tingido de verde claro	190mm		
	1999.1997	BRA 91	CVL 108	=0001=
CVL108	Vidro bruto bruto para extracção de lamelas ?	Romano, Medieval		
	6 fragmentos de diversos tamanhos com fracturas concoidais			
	Castanho esverdeado			
		BRA 91	CVL 108	=0001=
CVL109	Bocal afunilado com cordão aplicado	Incerta: sécs. IV - V		
	Bordo com lábio virado para dentro, bocal afunilado e com cordão espiralado aplicado			
	Verde amarelado escuro	80mm		
	1999.2495	BRA 91	CVL 108	=0001=
CVL111	Ficha de jogo improvisada	Romana		
	Ficha de jogo feita a partir de um fragmento de parede plana e fina, partida e boleada			
	Verde escuro	14,5:1,5mm		
	1992.1836	BRA 91	CVL x164y156	=0005=
CVL112	Bracelete negra lisa	Incerta: Tardo-Romano		
	Fragmento de bracelete lisa. Pouco usada			
	Negro opaco	65:5/7mm		
	1996.1384	BRA 91	CVL x164y156	=0007=
CVL113	Tesselas de mosaico	Romano, Medieval		
	2 tesselas			
	Azul escuro opaco (Pantone 294A)	Ind.		
	1991.1063	BRA 91	CVL x172y152	=0004=
CVL114	Tesselas de mosaico	Romano, Medieval		
	1 tessela			
	Verde claro opaco (Pantone 338A)	Ind.		
	1991.1063	BRA 91	CVL x172y152	=0004=
CVL115	Tesselas de mosaico	Romano, Medieval		
	1 tessela			
	Verde (Pantone 341A)	Ind.		
	1991.1063	BRA 91	CVL x172y152	=0004=
CVL116	Tesselas de mosaico	Romano, Medieval		
	3 tesselas			
	Verde azulado opaco (Pantone 328A)	Ind.		
	1991.1063	BRA 91	CVL x172y152	=0004=
CVL117	Tesselas de mosaico	Romano, Medieval		
	1 tessela			
	Vermelho opaco com veios negros (Pantone 180A)	Ind.		
	1991.1063	BRA 91	CVL x172y152	=0004=
CVL118	Tesselas de mosaico	Romano, Medieval		
	2 tesselas			
	Verde claro opaco (Pantone 353A)	Ind.		
	1991.1063	BRA 91	CVL x172y152	=0007=
CVL119	Tesselas de mosaico	Romano, Medieval		
	1 tessela			
	Verde amarelado opaco (Pantone 365A)	Ind.		

CVL120	1991.1063	BRA 91	CVL x172y152	=0007=
	Tesselas de mosaico		Romano, Medieval	
	4 tesselas			
	Azul escuro opaco (Pantone 072A)		Ind.	
CVL121	1991.1063	BRA 91	CVL x172y152	=0007=
	Tesselas de mosaico		Romano, Medieval	
	2 tesselas			
	Vermelho escuro opaco (Pantone 492A)		Ind.	
CVL122	1991.1063	BRA 91	CVL x172y152	=0007=
	Tesselas de mosaico		Romano, Medieval	
	2 tesselas			
	Azul claro opaco (Pantone 279A)		Ind.	
CVL123	1991.1063	BRA 91	CVL x172y152	=0007=
	Tesselas de mosaico		Romano, Medieval	
	4 tesselas			
	Azul escuro (Pantone 341A)		Ind.	
CVL124	1991.1063	BRA 91	CVL x172y152	=0007=
	Conta de colar oculada		Incerta: Romano	
	Conta de colar em forma de tambor com "olhos" de pupila e anel azul escuro translúcido intercalados por dois círculos brancos opacos			
	Polícroma: matriz verde opaco com branco opaco e azul escuro		13(4):10mm	
CVL125	1992.1837	BRA 92	CVL 92 limpeza de perfil	
	Ficha de jogo improvisada		Romana	
	Base ovalada, reentrante, com pé anelar tubular, pertencente a um jarro, cuja parede foi partida e grosseiramente desbastada			
	Verde acastanhado		48/38:12mm	
CVL126	1999.1345	BRA 92	CVL 99/102	=0000=
	TC: Taça campanulada funda lisa		Incerta: 2ª metade séc. IV - séc. V	
	Bordo engrossado ao fogo internamente			
	Verde amarelado escuro		+/-110mm	
		BRA 92	CVL 99/102	=0001=
CVL127	TC: Taça campanulada funda com fios aplicados		Incerta: 2ª metade séc. IV - séc. V.	
	Bordo engrossado ao fogo internamente, ondulações horizontais na copa			
	Verde amarelado escuro		+/-100mm	
		BRA 92	CVL 99/102	=0001=
CVL128	TC: Taça campanulada ampla com fios aplicados		Incerta: séc. V	
	Bordo engrossado ao fogo internamente, ondulações horizontais na copa			
	Verde amarelado		+/-120mm	
		BRA 92	CVL 99/102	=0001=
CVL129	TC: Taça campanulada ampla com fios aplicados		Incerta: séc. V	
	Bordo engrossado ao fogo internamente, ondulação horizontal na copa			
	Verde amarelado		+/-120mm	
		BRA 96	CVL 28	=0005=
CVL130	TC: Taça campanulada funda lisa		Incerta: 2ª metade séc. IV - séc. V	
	Bordo engrossado ao fogo externamente			
	Verde amarelado escuro		+/-100mm	
		BRA 96	CVL 29	=0007=
CVL131	TC: Taça campanulada ampla com fios aplicados		Incerta: séc. V	
	Bordo engrossado ao fogo e fios aplicados horizontalmente			
	Tingido de verde amarelado		140mm	
		BRA 02	CVL S1	=0001=
CVL132	TC: Taça campanulada ampla lisa		Incerta: séc. V	
	Bordo engrossado ao fogo liso			
	Verde acastanhado		140mm	
		BRA 02	CVL S1	=0001=
CVL133	Frasco de bordo em aba oblíqua		Incerta: séc. V	
	Bordo engrossado ao fogo ligeiramente inclinado para fora, colo alto em C			

	retrovertido				
	Verde amarelado		80mm		
	BRA 02	CVL S1		=0001=	
CVL134	TC: Taça campanulada ampla lisa		Incerta: séc. V		
	Bordo engrossado ao fogo liso				
	Verde amarelado		120mm		
	BRA 02	CVL S1		=0001=	
CVL135	TC: Taça campanulada funda com caneluras verticais		Incerta: 2ª metade séc. IV - séc. V.		
	Bordo engrossado ao fogo e suaves caneluras verticais na copa				
	Verde amarelado		96mm		
	BRA 02	CVL S1		=0009=	
CVL136	Taça canelada ind.		Augusto - Trajano		
	Bordo e copa com arranque de um gomo				
	Tingido de verde amarelado		Ind.		
	BRA 02	CVL S8		=0001=	
	Sob pavimento de Cláudio				
CVL137	Taça ápode tipo "Hofheim"		Inícios de Augusto - 75		
	Bordo em aresta polida, rectilíneo				
	Verde azulado		130mm		
	BRA 02	CVL S8		=0003=	
	Sob pavimento de Cláudio				
CVL138	Garrafa quadrangular ?		Séc. I - séc. III		
	Bordo dobrado sobre si e espalmado horizontalmente, gargalo estreito				
	Verde azulado		40mm		
	BRA 02	CVL S8		=0006=	
	Sob pavimento de Cláudio				
CVL139	Taça canelada ind.		Augusto - Trajano		
	Bordo e copa com arranque de um gomo e 3 fragmentos de parede				
	Verde azulado		120mm		
	BRA 02	CVL S8		=0006=	
	Sob pavimento de Cláudio				
CVL140	Taça canelada em vidro mosaico policromo 1ª metade do séc. I d.C.				
	Corpo com dois gomos em vidro mosaico marmóreo: matriz castanha translúcida com palhetas brancas opacas em espiral				
	Bicromático		Ind.		
	BRA 02	CVL S8		=0008=	
	Sob pavimento de Cláudio				
CVL141	Taça convexa policroma		2ª metade séc. I a.C. - 1ª metade I d.C.		
	Corpo muito fino em vidro mosaico listrado: listra vermelha opaca ladeada por finas listras brancas opacas e por listras largas azuis				
	Policroma		Ind.		
	BRA 02	CVL S8		=0009=	
CVL142	Taça convexa policroma		2ª metade séc. I a.C. - 1ª metade I d.C.		
	Corpo em vidro mosaico listrado de matriz incolor com listras alternadas: listra encarnada opaca com filamentos branco opacos, listra de espiral dupla amarelo opaco sobre incolor, listra azul escuro translúcido sobreposta por listra castanha mel				
	Policroma		Ind.		
	BRA 02	CVL S8		=0009=	
CVL143	Vidro mosaico marmóreo, forma ind.		2ª metade séc. I a.C. - 1ª metade I d.C.		
	Corpo convexo em vidro mosaico mosqueado: matriz azul escuro translúcido com espirais branco opaco				
	Policroma		Ind.		
	BRA 02	CVL S8		=0009=	
	Sob pavimento de Cláudio				

DAH: Don Afonso Henriques

R. Don Afonso Henriques, nº 42/56, Braga.

DAH01	Tesselas de mosaico 2 tesselas Verde azulado opaco (Pantone 328A)	Romano, Medieval Ind.	
	BRA 02	DAH Qd 422	=0002=
DAH02	TA: Taça tronco-cónica lisa Bordo em aresta viva com 3 bandas de riscos e corpo tronco-cónico Verde amarelado	Incerta: séc. IV 100mm	
	BRA 02	DAH Qd 422	=0002=
DAH03	TC: Taça campanulada ampla com fios aplicados Bordo engrossado ao fogo com espiral de, pelo menos 4 voltas Verde amarelado	Incerta: séc. V 120mm	
	BRA 02	DAH Qd 422	=0002=
DAH04	TC: Taça campanulada baixa lisa Bordo engrossado ao fogo, liso Verde acastanhado	Incerta: 2ª metade séc. V - meados V 160mm	
	BRA 02	DAH Qd 422	=0002=
DAH05	Ficha de jogo Ficha de jogo preta, superfície inferior polida. Usada Negro opaco 2002.0070	Romana 16,5:6mm	
	BRA 02	DAH Qd 422	=0003=
DAH06	Tesselas de mosaico 2 tesselas Verde azulado opaco (Pantone 328A)	Romano, Medieval Ind.	
	BRA 02	DAH Qd 422	=0003=
DAH07	TC: Taça campanulada alta lisa Bordo engrossado ao fogo quase vertical, parede fina, liso Incolor esverdeado	Incerta: 2ª metade séc. IV - inícios do V 60mm	
	BRA 02	DAH Qd 422	=0003=
DAH08	TA: Taça arqueada baixa Bordo em aresta viva, perfil em S e bastante aberta Verde amarelado	Incerta: Tardo-Romano +/-160mm	
	BRA 02	DAH Qd 422	=0005=
DAH09	TA: Taça arqueada ampla com fios aplicados Bordo em aresta polida, perfil em C, um fio da mesma cor aplicado junto à aresta Tingido de verde amarelado	Incerta: séc. IV - inícios do V 200mm	
	BRA 02	DAH Qd 422	=0007=
DAH10	TA: Taça arqueada hemisférica de fios aplicados Bordo em aresta polida, perfil em C, espiral de 7 voltas espaçadas por toda a parte superior conservada Incolor esverdeado	Incerta: séc. IV - inícios do V 120mm	
	2004.1234	BRA 02	DAH Qd 422
			=0007=
DAH11	Prato ou taça de bordo tubular ind. Bordo tubular externo Tingido de verde amarelado	Incerta: Romano 200mm	
	BRA 02	DAH Qd 422	=0007=
DAH13	TA: Taça arqueada hemisférica de fios aplicados Bordo em aresta polida, perfil em C, parede fina e fio da mesma cor aplicado junto à aresta Tingido de verde	Incerta: séc. IV - inícios do V +/-120mm	
	BRA 02	DAH Qd 422	=0007=
DAH14	TA: Taça arqueada ampla com fios aplicados Bordo em aresta polida, perfil em C, fio da mesma cor aplicado junto à aresta Tingido de verde	Incerta: séc. IV - inícios do V 140mm	

	BRA 02	DAH Qd 422	=0007=
DAH15	Ficha de jogo improvisada Romana		
	Fragmento de vidro de janela lascado e grosseiramente desbastado em rodela		
	Incolor	25:4mm	
	2004.1232	BRA 02	DAH Qd 423
DAH17	TC: Taça campanulada ampla lisa	Incerta: séc. V	=0016=
	Bordo engrossado ao fogo, liso		
	Verde amarelado	130mm	
	BRA 02	DAH Qd 619	=0015=
DAH18	TC: Taça campanulada ampla lisa	Incerta: séc. V	
	Bordo engrossado ao fogo, parede fina, liso		
	Incolor esverdeado	+/-140mm	
	BRA 02	DAH Qd 620	=0012=
DAH19	Vidro mosaico "Millefiore", forma ind.	2ª metade séc. I a.C. - 1ª metade I d.C.	
	Parede fina e convexa em vidro mosaico "millefiore": matriz violeta com flores circulares em amarelo ou branco opaco e manchas verde translúcido		
	Polícroma	Ind.	
	BRA 03	DAH E2	=0135=
DAH20	PF: Copo de p/f e base maciça	Incerto: séc. III - IV	
	Base sólida e saliente em cerca de 1cm relativamente ao arranque do corpo		
	Verde azulado	+/-50mm	
	BRA 03	DAH E2	=0135=

DG: Damião de Góis

Rua Damião de Góis, nº 8, lote 47, Braga.

DG01	TA: Taça tronco-cónica com cabuchões	Finais do séc. IV - V	
	Corpo com cabuchão		
	Incolor esverdeado	Ind.	
	BRA 76	B	X
DG02	LSI: Taça cilíndrica lisa	3º quartel do séc. II - meados do III	
	Bordo eng. ao fogo vretical		
	Incolor	+/-100mm	
	BRA 76	B	X
DG03	TC: Taça campanulada ampla com fios aplicados	Incerta: séc. V	
	Bordo engrossado ao fogo internamente, ondulação horizontal na copa		
	Verde amarelado	+/-120mm	
	BRA 76	B1A	X
DG04	TC: Taça campanulada funda com fios aplicados	Incerta: 2ª metade séc. IV - séc. V.	
	Bordo engrossado ao fogo simetricamente, 4 ondulações horizontais na copa		
	Verde amarelado	+/-100mm	
	BRA 76	B1A	(00c)
DG05	Copo com arcadas	Tibério/inícios de Cláudio	-
	Flávio/Trajano. Corpo rectilíneo com nervuras verticais		
	Azul escuro translúcido	Ind.	
	1999.1008	BRA 76	B1D
DG06	Vidro mosaico "Millefiore", forma ind.	2ª metade séc. I a.C. - 1ª metade I d.C..	
	Corpo muito reduzido com três pequenas flores circulares; matriz azul esverdeado opaco com palhetas verde amarelado translúcido e fios amarelos		
	Polícroma	Ind.	
	1999.1025	BRA 76	B7
DG07	Taça canelada funda	Augusto - Trajano	(01)
	Bordo com dois gomos.		
	Verde azulado	143mm	
	1999.3039	BRA 76	BQ1
DG08	Garrafa quadrangular ?	Séc. I - séc. III	=0002=

	Bordo eng. ao fogo esvasado, gargalo, colo e asa de fita de lisa (rolo duplo)			
	Verde azulado		16mm	
	1999.2473	BRA 76	BQ1	=0002=
DG09	Bocal afunilado liso, com asa		Incerta: sécs. IV - V	
	Bocal afunilado liso de bordo engrossado ao fogo, gargalo e arranque de asa de fita canelada			
	Verde amarelado escuro		60mm	
	1999.2508	BRA 76	BQ1	(01)
DG10	Aríbalo		Meados do séc. I - meados do III	
	Asa delfiniforme			
	Verde azulado		Ind.	
		BRA 76	BQ2	
DG11	Taça canelada funda		Augusto - Trajano	
	Exemplar quase completo.			
	Verde azulado		122mm	
	1991.1070	BRA 76	Bx	X

ECF: Estação de Caminho de Ferro

Estação de Caminho de Ferro, Braga.

ECF01	Ficha de jogo		Romana	
	Cerca de metade de ficha de jogo branca. Usada			
	Branco opaco		28:8mm	
		BRA 03	ECF S12	=0004=
ECF02	Taça canelada ind.		Augusto - Trajano	
	Base com arranque de gomo			
	Verde opaco		Ind.	
		BRA 03	ECF S12	S/EU
ECF03	Conta de colar esférica lisa		Incerta: Romano	
	Conta de colar esférica lisa. Usada			
	Azul escuro opaco		13(4):11mm	
	2004.1271	BRA 03	ECF S13	UE103
ECF04	Tesselas de mosaico		Romano, Medieval	
	1 tessela			
	Azul claro opaco (Pantone 279A)		Ind.	
		BRA 03	ECF S13	UE133
ECF05	Tesselas de mosaico		Romano, Medieval	
	1 tessela			
	Cinzeno opaco (Pantone 417A)		Ind.	
		BRA 03	ECF S13	UE133
ECF06	TC: Taça campanulada baixa com fios aplicados		Incerta: 2a metade séc. V - meados V.	
	Bordo engrossado ao fogo com fio aplicado em espiral de, pelo menos, 3 voltas			
	Verde amarelado		+/-160mm	
		BRA 03	ECF S13	UE133
ECF07	TC: Taça campanulada ampla com fios aplicados		Incerta: séc. V	
	Bordo engrossado ao fogo com fio aplicado em espiral			
	Verde amarelado		+/-120mm	
		BRA 03	ECF S13	UE145
ECF08	Tesselas de mosaico		Romano, Medieval	
	1 tessela			
	Verde azulado opaco (Pantone 353A)		Ind.	
		BRA 03	ECF S13	UE146

ECS: Edifício Cardoso da Saudade

Edifício Cardoso da Saudade, Cardoso e filho, Braga.

ECS01	Bracelete negra lisa Fragmento de bracelete lisa. Sinais de uso intenso Negro opaco 2000.0076	BRA 96	ECS 35	Incerta: Tardo-Romano +/-70:5/6mm (3)
ECS02	Produção: rejeições quartel do III. Bordo engrossado ao fogo com fio aplicado. Parcialmente fundido e deformado Verde azulado	BRA 96	ECS 35	Incerta, 2º quartel do séc. II - último Ind. (4)
ECS03	Taça canelada baixa Bordo com dois gomos. Castanho 1999.1714	BRA 96	ECS 37	Augusto - Trajano Ind. (7)
ECS04	Garrafa quadrangular Base quadrangular com marca: 5 círculos concêntricos e quadrado central Verde azulado 1999.2467	BRA 91	ECS 46	Séc. I - séc. III Ind. (5)
ECS05	TC: Taça campanulada ampla com fios brancos aplicados Base reentrante com marca de pontel e fios branco opaco serpenteantes, integrados na parede e muito esbatidos Tingido de verde amarelado	BRA 96	ECS 47	Incerta: séc. V Ind. (4)
ECS06	TC: Taça campanulada ampla paleocristã Bordo engrossado ao fogo com decoração por abrasão: friso de linha ondulada seguido de friso de volutas e dois traços verticais Amarelo esverdeado 2004.1222	BRA 96	ECS 47	Incerta: séc. V 140mm (4)
ECS07	TC: Taça campanulada ampla lisa Bordo engrossado ao fogo liso Tingido de verde azulado	BRA 96	ECS 47	Incerta: séc. V 120mm (4)

EVS: Escola velha da Sé

Escola velha da Sé, Braga.

EVS01	TA: Prato arqueado raso Bordo em aresta viva, perfil em C, muito aberto e baixo Verde amarelado	BRA 99	EVS Canal	Incerta: séc. IV - meados V +/-200mm =0003=
EVS02	TC: Taça campanulada ampla lisa Bordo engrossado ao fogo, liso Verde amarelado	BRA 99	EVS Qd 201	Incerta: séc. V 110mm =0003=
EVS03	TC: Taça campanulada ampla com fios brancos aplicados Bordo engrossado ao fogo simetricamente, fios branco opacos aplicados em espiral de 2 voltas Tingido de verde amarelado	BRA 99	EVS Qd 201	Incerta: séc. V +/-130mm =0003=
EVS04	TC: Taça campanulada funda lisa Bordo engrossado ao fogo, liso, parede fina Verde amarelado	BRA 99	EVS Qd 201	Incerta: 2ª metade séc. IV - séc. V 100mm =0005=

EVS05	TC: Taça campanulada ampla com fios aplicados Incerta: séc. V Bordo engrossado ao fogo internamente, um fio da mesma cor aplicado Verde amarelado BRA 99 EVS Qd 202 =0005= +/-120mm
EVS06	TC: Taça campanulada ampla lisa Incerta: séc. V Bordo engrossado ao fogo, liso, parede fina Verde amarelado BRA 99 EVS Qd 202 =0005= 120mm
EVS07	Ind. com decoração paleocristã Décadas de 40 a 80 do séc. IV Corpo com decoração por abrasão: friso de volutas e motivo geométrico indeterminado Verde amarelado BRA 99 EVS Qd 203 =0007= Ind.
EVS08	TA: Prato arqueado raso Incerta: séc. IV - meados V Bordo em aresta viva, perfil em C, muito aberto e baixo Tingido de verde amarelado 2004.1230 BRA 99 EVS Qd 204 =0001= 200mm
EVS09	TC: Taça campanulada baixa com fios brancos aplicados Incerta: 2a metade séc. V - meados V. Bordo engrossado ao fogo internamente, fios branco opacos aplicados em espiral de 3 voltas Tingido de verde BRA 99 EVS Qd 205 =0004= 140mm
EVS10	Garrafa quadrangular Séc. I - séc. III Base com marca: motivo radial com botão central Verde azulado BRA 99 EVS Qd 205 s/c Ind.
EVS11	Anel facetado Incerta: Tardo-Romano Metade de anel decorado externamente com facetas lapidadas Verde azulado 2003.1002 BRA 01 EVS Qd 206 =0004= 17:3mm
EVS12	TA: Taça arqueada hemisférica de fios aplicados Incerta: séc. IV - inícios do V Perfil quase completo, bordo em aresta viva com um fio aplicado junto à aresta, parede fina Tingido de verde amarelado BRA 99 EVS Qd 207 =0005= 120mm
EVS13	TA: Taça arqueada ampla Incerta: Tardo-Romano Bordo em aresta viva, perfil em C, liso Incolor esverdeado BRA 00 EVS Qd 301 =0003= 150mm
EVS14	PF: Copo de p/f e base facetada Incerto: séc. III - IV Base sólida plana com duas faces e arranque de uma terceira; moldura interna Tingido de verde amarelado BRA 00 EVS Qd 301 =0013= Ind.
EVS15	TC: Taça campanulada ampla lisa Incerta: séc. V Bordo engrossado ao fogo, liso, parede fina Verde amarelado BRA 99 EVS Qd 301 =0021= 120mm
EVS16	TC: Taça campanulada ampla lisa Incerta: séc. V Bordo engrossado ao fogo, liso Verde amarelado BRA 99 EVS Qd 302 =0003= 130mm
EVS17	TC: Taça campanulada ampla com fios brancos aplicados Incerta: séc. V Bordo engrossado ao fogo internamente, fios branco opacos aplicados em espiral de 4 voltas Tingido de verde amarelado BRA 99 EVS Qd 302 =0019= 140mm
EVS18	Jarro com fios brancos aplicados no corpo Incerta: séc. V

	Colo com inflexão do bojo e início de gargalo, com fios brancos opacos aplicados em espiral na junção com o bojo e com o gargalo				
	Incolor esverdeado		Ind.		
	BRA 99	EVS Qd 304			=0013=
EVS19	Placa de revestimento ?	Séc. I			
	Fragmento bordo rectilíneo em aresta viva, de provável placa de revestimento em vidro mosaico mosqueado: matriz verde azulado translúcido com palhetas amarelas opacas				
	Bicromático: verde azulado translúcido e amarelo opaco		Ind.		
	BRA 99	EVS Qd 304			=0018=
EVS20	Ficha de jogo improvisada	Romana			
	Base de pé anelar tubular repuxado com parede lascada				
	Verde amarelado		60mm		
	BRA 99	EVS Qd 304			=0039=
EVS21	TC: Taça campanulada ampla com fios azuis aplicados	Incerta: séc. V			
	Bordo engrossado ao fogo, fios azuis aplicados em espiral de 5 voltas junto ao bordo				
	Verde amarelado		+/-140mm		
	2004.1229	BRA 99	EVS Qd 305		=0001=
EVS22	Frasco de gola, ind.	Incerta: Romano			
	Bordo de gola grossa dobrada e irregular. Possível refugo				
	Verde amarelado		+/-100mm		
	BRA 99	EVS Qd 305			=0004=
EVS23	TC: Taça campanulada ampla com fios brancos aplicados	Incerta: séc. V			
	Bordo engrossado ao fogo internamente, fios branco opacos aplicados em espiral de 2 voltas				
	Tingido de verde amarelado		+/-140mm		
	BRA 99	EVS Qd 306			=0016=
EVS24	Taça de bordo tubular em aba, ind.	Incerta: 2ª metade do IV - meados do V.			
	Bordo tubular externo em aba oblíqua (inclinada para dentro)				
	Tingido de verde		136mm		
	BRA 98	EVS S. 1 Q5			=0004=
EVS25	Frasco grande ou urna de bordo em aba horizontal	Incerta: sécs. I e II			
	Bordo dobrado para baixo e para dentro formando uma larga aba quase horizontal				
	Verde azulado		120mm		
	2004.1240	BRA 99	EVS Sapata junto		

F25AB: Fujacal 25 de Abril

Quinta do Fujacal, rua 25 de Abril, Braga.

F25AB01	Produção: pasta de vidro	Incerta: Romano			
	3 fragmentos				
	Várias				
	BRA 82	25Ab			=0009=
F25AB02	Produção: escória de vidro	Incerta: Romano			
	1 fragmento				
	Verde azulado				
	BRA 82	25Ab			=0010=
F25AB03	Produção: pasta de vidro	Incerta: Romano			
	2 fragmentos				
	Várias				
	BRA 82	25Ab			=0010=
F25AB04	Produção: pasta de vidro	Incerta: Romano			
	1 fragmento				
	Verde azulado				

F25AB05	BRA 82 Produção: escória de vidro 2 fragmentos Verde azulado	25Ab	Incerta: Romano	=0037=
F25AB06	BRA 82 Produção: pasta de vidro 1 fragmento Verde azulado	25Ab	Incerta: Romano	=0042=
F25AB07	BRA 82 Garrafa quadrangular Base quadrangular com marca: 3 círculos concêntricos e pequeno mamilo central Verde azulado	25Ab	Séc. I - séc. III Ind.	=0047=
F25AB08	1999.2469 BRA 82 Produção: resto de fabrico, "anilha" "Anilha" destacada da cana de vidreiro com marca de corte de tesoura, a quente Verde azulado	25Ab C3	Incerta: Romano	=0042=
F25AB09	1991.3926 BRA 82 Produção: pasta de vidro 1 fragmento Verde amarelado	25Ab C3	Incerta: Romano	=0059=
F25AB10	BRA 82 Produção: pasta de vidro 2 fragmentos Várias	25Ab C3	Incerta: Romano	=0061=
F25AB11	BRA 82 Produção: pasta de vidro 2 fragmentos Várias	25Ab F4	Incerta: Romano	=0009=
F25AB12	BRA 82 Produção: pasta de vidro 2 fragmentos Várias	25Ab F4	Incerta: Romano	=0052=
F25AB13	BRA 83 Produção: pasta de vidro 3 fragmentos Várias	25Ab	Incerta: Romano	=0000=
F25AB14	BRA 83 Produção: pasta de vidro 1 fragmento Incolor	25Ab	Incerta: Romano	=0024=
F25AB15	BRA 83 Produção: pasta de vidro 1 fragmento Verde azulado	25Ab B2	Incerta: Romano	=0025=
F25AB16	BRA 83 Produção: escória de vidro 1 fragmento Verde azulado	25Ab B3	Incerta: Romano	=0010=
F25AB17	BRA 83 Produção: escória de vidro 2 fragmentos Verde	25Ab C3	Incerta: Romano	=0059=
F25AB18	BRA 83 Produção: pasta de vidro 8 fragmentos Verde e verde azulado	25Ab C3	Incerta: Romano	=0064=
	BRA 83	25Ab C3		=0070=

F25AB19	Produção: escória de vidro 1 fragmento Incolor			Incerta: Romano	
		BRA 83	25Ab E4		=0015=
F25AB20	Taça ápole tipo "Hofheim" Base reentrante Negro opaco 1999.0999			Inícios de Augusto - 75	
		BRA 84	25AB C5	Ind.	=0002=

FCB: Frei Caetano Brandão

Frei Caetano Brandão, Braga.

FCB01	Taça canelada ind. Bordo e copa com arranque de um gomo Verde azulado			Augusto - Trajano +/-200mm	
		BRA 98	FCB D1		=0035=
FCB02	Garrafa quadrangular Base quadrangular com marca pouco definida: motivo quadrangular internamente e circular externamente Verde azulado			Séc. I - séc. III Ind.	
		BRA 98	FCB D1		=0082=
FCB03	Ficha de jogo Ficha de jogo preta, superfície inferior polida. Sinais de uso intenso Negro opaco 2002.0246			Romana 24:7,5mm	
		BRA 01	FCB D2		=0000=
FCB04	Garrafa quadrangular Asa larga de duplo cordão unido e colo rectilíneo Verde azulado			Séc. I - séc. III Ind.	
		BRA 01	FCB D2		=0060=
FCB05	Taça canelada ind. Bordo e fragmento de parede com gomos Verde azulado			Augusto - Trajano Ind.	
		BRA 01	FCB D2	=0066=, =0068=	
FCB06	Garrafa quadrangular Asa larga canelada e colo rectilíneo Verde azulado			Séc. I - séc. III Ind.	
		BRA 01	FCB D2		=0071=
FCB07	Taça canelada ind. Bordo com dois gomos e base com pequena marca circular no centro externo Verde azulado			Augusto - Trajano 160mm	
		BRA 01	FCB D2		=0075=
FCB08	Taça de bordo em aba e pé tubular Bordo engrossado ao fogo e revirado para fora formando uma aba horizontal ligeiramente arqueada; corpo convexo Verde azulado			2ª metade do séc. II - III 100mm	
		BRA 01	FCB D2		=0075=
FCB09	Taça canelada ind. Bordo com três gomos; paredes muito finas Verde azulado			Augusto - Trajano 150mm	
		BRA 01	FCB D2		=0075=
FCB10	Taça canelada soprada em molde Bordo em aresta polida formando uma gola de C retrovertido seguido de carena na junção com o corpo hemisférico canelado, base reentrante de círculos concêntricos relevados Verde amarelado pálido 2004.1164			décadas de 40 a 80 do séc.I a.C. 119mm	
		BRA 01	FCB D2	=0075=, =0090=	

FCB11	PF: Copo de p/f ind. Bordo em aresta polida, perfil em S e parede muito fina inflectindo para fora Tingido de verde amarelado 70mm	Incerto: finais do séc. I – IV
	BRA 01	FCB D2 =0078=
FCB12	PF: Copo de p/f ind. Bordo em aresta polida, perfil em C muito aberto e vertical, parede muito fina Tingido de verde amarelado 76mm	Incerto: finais do séc. I – IV
	BRA 01	FCB D2 =0078=
FCB13	Garrafa quadrangular Base com marca relevada: dois círculos concêntricos e mamilo central Verde azulado	Séc. I - séc. III Ind.
	BRA 01	FCB D2 =0079=

FI: Fonte do Ídolo

Fonte do Ídolo, Braga.

FI01	Frasco de bordo em aba rejeitado e deformado Bordo engrossado ao fogo em aba e colo baixo, deformado e rejeitado Verde azulado +/-29mm	Incerta: Romano
	BRA 03	FI C =29=
FI02	Travessa de pé anelar tubular e bordo engrossado I - séc. III. Bordo engrossado ao fogo externamente, parede muito aberta Verde azulado 220mm	Incerta: 2a metade séc.
	2004.0365 BRA 03	FI C =29=
FI03	Taça canelada ind. Bordo e um gomo Azul translúcido +/-120mm	Augusto - Trajano
	BRA 03	FI K =124=

FUJ: Quinta do Fujacal

Quinta do Fujacal, Braga.

FUJ001	Taça canelada ind. Corpo com um gomo Verde azulado	Augusto - Trajano Ind.
	BRA 93	FUJ EF14 =0063=
FUJ002	Produção: pasta de vidro 3 fragmentos Verde azulado	Incerta: Romano
	BRA 93	FUJ EF18 =0044=
FUJ003	Produção: pasta de vidro 3 fragmentos Verde azulado	Incerta: Romano
	BRA 93	FUJ EF18 =0063=
FUJ004	Produção: escória de vidro 1 fragmento Verde azulado	Incerta: Romano
	BRA 93	FUJ EF18 =0268=
FUJ005	Produção: escória de vidro 1 fragmento Verde azulado	Incerta: Romano
	BRA 93	FUJ F14 =0000=
FUJ006	Produção: escória de vidro 2 fragmentos	Incerta: Romano

	Verde azulado				
	BRA 93	FUJ F14		=0008=	
FUJ007	Bocal afunilado liso, forma ind	Incerta: sécs. IV - V			
	Bocal afunilado, de bordo engrossado ao fogo				
	Verde amarelado		+/-56mm		
	BRA 93	FUJ F14		=0000=	
FUJ008	Produção: pasta de vidro	Incerta: Romano			
	3 fragmentos				
	Verde azulado				
	BRA 93	FUJ F14		=0009=	
FUJ009	Produção: escória de vidro	Incerta: Romano			
	1 fragmento				
	Verde azulado				
	BRA 93	FUJ F14		=0010=	
FUJ010	Produção: pasta de vidro	Incerta: Romano			
	1 fragmento				
	Verde azulado				
	BRA 93	FUJ F14		=0091=	
FUJ011	Produção: pasta de vidro	Incerta: Romano			
	5 fragmentos				
	Verde azulado				
	BRA 93	FUJ F16		=0000=	
FUJ012	TC: Taça campanulada ampla com fios brancos aplicados	Incerta: séc. V			
	Bordo eng. ao fogo com fios brancos espiralados				
	Tingido de verde claro		127mm		
	1999.2178	BRA 93	FUJ H12	=0019=	
FUJ014	TC: Taça campanulada funda lisa	Incerta: 2ª metade séc. IV - séc. V			
	Bordo engrossado ao fogo externamente, parede quase vertical				
	Tingido de verde amarelado		+/-110mm		
	BRA 93	FUJ H12		=0030=	
FUJ015	TA: Taça arqueada ampla com depressões verticais	Incerta: Tardo-Romano			
	Bordo em aresta viva de perfil em S e corpo com depressões verticais				
	Verde amarelado		120mm		
	1999.2001	BRA 93	FUJ H12	=0051=	
FUJ016	Pendente negro esférico	Incerta: Tardo-Romano			
	Pendente esférico com argola de suspensão partida. Usado				
	Negro opaco		20:30mm		
	2006.0008	BRA 93	FUJ H12	=0051=	
FUJ017	Bocal afunilado liso, com asa	Incerta: sécs. IV - V			
	Bocal afunilado liso de bordo engrossado ao fogo e arranque de asa de fita				
	canelada				
	Verde azulado		56mm		
	1999.2500	BRA 93	FUJ H12	=0051=	
FUJ018	TC: Taça campanulada funda lisa	Incerta: 2ª metade séc. IV - séc. V			
	Bordo engrossado ao fogo externamente				
	Verde acastanhado		+/-100mm		
	BRA 93	FUJ H12		=0052=	
FUJ019	TC: Taça campanulada funda com fios aplicados	Incerta: 2ª metade séc. IV - séc. V.			
	Bordo engrossado ao fogo internamente, ondulações horizontais na copa				
	Verde amarelado		+/-100mm		
	BRA 93	FUJ H12		=0052=	
FUJ020	Taça de bordo tubular em aba horizontal	Incerta: 2ª metade do IV - meados do V.			
	Bordo tubular de aba horizontal				
	Verde amarelado		+/-150mm		
	BRA 93	FUJ H12		=0052=	
FUJ021	TA: Prato arqueado fundo de perfil em C	Incerta: séc. IV - meados V			
	Bordo em aresta viva, de perfil em C				

	Verde amarelado		+/-200mm	
	BRA 93	FUJ H12		=0052=
FUJ022	TA: Taça arqueada funda com decoração por gravação e Décadas de 40 a 80 do séc. IV. Bordo em aresta viva de perfil em S, com riscos de pinça em banda, um friso de gavinhas interligadas e um cacho de 3 cerejas pendendo sobre a copa			
	Verde acastanhado		128mm	
	2000.0755	BRA 93	FUJ H12	=0052=, =0051=
FUJ023	TC: Taça campanulada funda lisa Incerta: 2ª metade séc. IV - séc. V			
	Bordo engrossado ao fogo internamente			
	Verde amarelado		+/-100mm	
	BRA 93	FUJ H12		=0052=, =0066=
FUJ024	TA: Prato arqueado fundo de perfil em C com decoração Décadas de 40 a 80 do séc. IV. Bordo em aresta viva de perfil em C, com riscos de pinça em bandas e um friso de volutas ou gavinhas interligadas			
	abradido			
	Verde amarelado escuro		+/-200mm	
	2000.0201	BRA 93	FUJ H12	=0065=
FUJ025	Produção: rejeição: prato raso de perfil em C Séc. IV			
	Bordo em aresta viva de perfil em C, base plana e parede reduzida			
	Verde acastanhado		240mm	
	BRA 93	FUJ H12		=0066=
	Lucerna finais III - inícios do IV			
FUJ026	TA: Taça arqueada funda com decoração por gravação e Décadas de 40 a 80 do séc. IV. Bordo em aresta viva de perfil em S, com riscos de pinça em bandas e friso de gavinhas interligadas			
	Verde acastanhado		144mm	
	2000.0754	BRA 93	FUJ H12	=0066=
FUJ027	TA: Taça arqueada funda com decoração por gravação e Décadas de 40 a 80 do séc. IV. Bordo em aresta viva de perfil em S, com riscos de pinça em bandas e friso de gavinhas interligadas			
	Verde claro		140mm	
	2000.0753	BRA 93	FUJ H12	=0066=
FUJ028	Bocal afunilado liso, forma ind Incerta: sécs. IV - V			
	Bocal afunilado liso de bordo dobrado para dentro			
	Tingido de verde amarelado		40mm	
	2000.0154	BRA 93	FUJ H12	=0066=
FUJ029	Produção: pasta de vidro Incerta: Romano			
	1 fragmento			
	Preto opaco			
	BRA 93	FUJ H12		=0066=
FUJ030	Cânula lisa Incerta: sécs. I - II			
	Fragmento de cânula (?) de secção circular monocromática			
	Verde azulado		Ind.	
	1982.0030	BRA 93	FUJ H12	=0066=
FUJ031	Urna de dupla dobra Incerta: sécs. I - II			
	Incolor esverdeado		114mm	
	1999.3055	BRA 93	FUJ H12	=0066=
FUJ032	Testo de bordo plano Incerta: em uso em finais do séc. II - III			
	Bordo largo e horizontal com lábio virado para baixo			
	Verde claro		140mm	
	BRA 93	FUJ H12		=0066=
FUJ033	Bocal com bico rebatido, forma ind. Incerto, séc. IV			
	Bordo engrossado ao fogo com bico ou vertedor, gargalo e colo			
	Verde amarelado escuro		Ind.	
	1999.2529	BRA 93	FUJ H12	=0066=

FUJ034	TA: Taça tronco-cônica lisa Bordo em aresta viva, parede vertical, riscos de pinça em banda Verde claro	Incerta: séc. IV +/-90mm	
	BRA 93	FUJ H12	=0066=
FUJ035	TC: Taça campanulada funda lisa Bordo engrossado ao fogo externamente Verde acastanhado	Incerta: 2ª metade séc. IV - séc. V +/-110mm	
	BRA 93	FUJ H12	=0066=
FUJ036	TA: Taça tronco-cônica lisa Bordo em aresta viva, parede vertical, riscos de pinça em banda Verde acastanhado	Incerta: séc. IV +/-100mm	
	BRA 93	FUJ H12	=0066=
FUJ037	Produção: pasta de vidro 2 fragmentos Verde amarelado	Incerta: Romano	
	BRA 93	FUJ H12	=0066=
FUJ038	TA: Taça arqueada ampla Bordo em aresta viva, de perfil em S e riscos de pinça em bandas concêntricas Verde claro	Incerta: Tardo-Romano +/-140mm	
	BRA 93	FUJ H12	=0066=
FUJ039	TA: Taça tronco-cônica lisa Bordo em aresta polida ligeiramente envasado, parede vertical, riscos de pinça em banda Tingido de verde claro	Incerta: séc. IV +/-100mm	
	BRA 93	FUJ H12	=0066=
FUJ040	TA: Taça tronco-cônica lisa Bordo em aresta polida, parede vertical, riscos de pinça em banda Tingido de verde claro	Incerta: séc. IV +/-120mm	
	BRA 93	FUJ H12	=0066=
FUJ041	TC: Taça campanulada funda com fios aplicados V. Bordo engrossado ao fogo externamente, ondulações horizontais na copa Verde claro	Incerta: 2ª metade séc. IV - séc. V +/-110mm	
	BRA 93	FUJ H12	=0066=
FUJ042	Bocal afunilado com fios aplicados Bordo engrossado ao fogo, bocal afunilado com fios de vidro da mesma cor aplicados em espiral, asa de fita aplicada junto ao bordo Verde claro	Incerta: sécs. IV - V 56mm	
	1999.2528	BRA 93	FUJ H12 =0066=, =0067=
FUJ043	TA: Taça arqueada funda com decoração por gravação e Décadas de 40 a 80 do séc. IV. Bordo em aresta viva e corpo com riscos de pinça em bandas, friso de gavinhas e motivo vegetalista por abrasão Verde claro	144mm	
	2000.0203	BRA 93	FUJ H12 =0067=
FUJ044	Bracelete negra lisa Fragmento de bracelete lisa com nó de união das pontas do cordão bem evidenciado. Sinais de uso intenso Negro opaco	Incerta: Tardo-Romano +/-60:5/7mm	
	1994.0350	BRA 93	FUJ H12 =0067=
FUJ045	Frasco grande ou urna de bordo em aba horizontal Bordo engrossado ao fogo em aba quase horizontal, colo alto Verde claro	Incerta: sécs. IV - V +/-140mm	
	BRA 93	FUJ H12	=0067=
FUJ046	TA: Taça arqueada ampla com fios aplicados Bordo em aresta viva, de perfil em C e fio aplicado junto à aresta Verde claro	Incerta: séc. IV - inícios do V +/-140mm	
	BRA 93	FUJ H12	=0086=
FUJ047	Bocal afunilado liso, forma ind	Incerta: sécs. IV - V	

	Bocal afunilado de bordo revirado para dentro e polido ao fogo			
	Verde azulado		+/-50mm	
	BRA 93	FUJ H12		=0089=
FUJ048	TA: Taça tronco-cônica lisa		Incerta: séc. IV	
	Perfil completo tronco-cônico, bordo em arestas vivas envasado e base plana			
	Verde acastanhado		+/-110mm	
	1999.2677	BRA 93	FUJ H12	=0089=
FUJ049	TC: Taça campanulada canelada, ind.		Incerta: sécs. IV - V	
	Base reentrante e corpo com ondulações verticais			
	Verde acastanhado		Ind.	
	BRA 93	FUJ H14		=0023=
FUJ050	Produção: escória de vidro		Incerta: Romano	
	1 fragmento			
	Preto opaco			
	BRA 93	FUJ H14		=0045=
FUJ051	TC: Taça campanulada funda lisa		Incerta: 2ª metade séc. IV - séc. V	
	Perfil completo de taça campanulada, bordo eng. ao fogo e base reentrante			
	Verde amarelado		+/-100mm	
	1999.2684	BRA 93	FUJ H14	=0045=
FUJ052	Ind. com decoração paleocristã		Décadas de 40 a 80 do séc. IV	
	Corpo com volutas ou gavinhas por abrasão			
	Verde amarelado escuro		Ind.	
	2000.0758	BRA 93	FUJ H14	=0045=
FUJ053	Produção: escória de vidro		Incerta: Romano	
	2 fragmentos			
	Preto opaco			
	BRA 93	FUJ H14		=0069=
FUJ054	Unguentário ind.		Alto-imperial	
	Bordo esvasado com lábio virado para dentro			
	Verde azulado		+/-36mm	
	BRA 93	FUJ H14		=0069=
FUJ055	TA: Taça tronco-cônica lisa		Incerta: séc. IV	
	Bordo em aresta viva quase vertical			
	Verde acastanhado		96mm	
	2000.0163	BRA 93	FUJ H14	=0069=
FUJ056	PF: Copo de p/f e base maciça		Incerto: séc. III - IV	
	Base plana e grossa			
	Verde azulado		+/-50mm	
	BRA 93	FUJ H16		=0126=
FUJ057	Testo		Incerta: em uso em finais do séc. II - III	
	Bordo engrossado ao fogo, parede horizontal			
	Verde amarelado		+/-140mm	
	BRA 93	FUJ J14		=0000=
FUJ058	Bocal estreito, ind.		Incerta: Romano	
	Bordo dobrado horizontalmente de gargalo estreito			
	Verde azulado		+/-54mm	
	BRA 93	FUJ J14		=0003=
FUJ059	TC: Taça campanulada baixa com fios brancos aplicados		Incerta: 2ª metade séc. V - meados V	
	Bordo engrossado ao fogo internamente, muito aberto			
	Verde amarelado		+/-170mm	
	BRA 93	FUJ J14		=0003=
FUJ060	PF: Copo de p/f e base maciça		Incerto: séc. III - IV	
	Base plana e grossa em "pé de bolacha" ligeiramente destacado			
	Tingido de verde claro		45mm	
	2000.0810	BRA 93	FUJ J14	=0003=
FUJ061	Bocal afunilado com fios aplicados		Incerta: sécs. IV - V	

	Bordo engrossado ao fogo, bocal afunilado com fios de vidro da mesma cor aplicados em espiral			
	Verde amarelado		63mm	
	1999.2499	BRA 93	FUJ J14	=0003=
FUJ062	TA: Taça arqueada funda com decoração por gravação e		Décadas de 40 a 80 do	
	séc. IV. Bordo em aresta viva de perfil em S, com linhas rectas e ondulada abradidas			
	Verde claro		156mm	
	2000.0757	BRA 93	FUJ J14	=0003=
FUJ063	TC: Taça campanulada funda lisa		Incerta: 2ª metade séc. IV - séc. V	
	Bordo engrossado ao fogo internamente			
	Verde acastanhado		+/-110mm	
		BRA 93	FUJ J14	=0003=
FUJ064	TC: Taça campanulada funda com depressões verticais		Incerta: 2ª metade séc. IV - séc. V.	
	Base reentrante e corpo com depressões verticais			
	Verde acastanhado		36mm	
	2000.0702	BRA 93	FUJ J14	=0005=
FUJ065	Bocal afunilado com fios aplicados		Incerta: sécs. IV - V	
	Bordo engrossado ao fogo, bocal afunilado com fios de vidro da mesma cor aplicados em espiral			
	Verde amarelado		74mm	
	1999.2498	BRA 93	FUJ J14	=0005=
FUJ066	Produção: restos de fabrico, "funil"		Incerta: Romano	
	Espécie de funil que restou após o destacar da peça acabada e da cana de vidreiro			
	Verde azulado		90mm	
	2000.0931	BRA 93	FUJ J14	=0012=
FUJ067	TA: Taça arqueada ampla com fios aplicados		Incerta: séc. IV - inícios do V	
	Bordo em aresta viva, de perfil em C, duplo fio aplicado			
	Tingido de verde claro		+/-180mm	
		BRA 93	FUJ J14	=0012=
FUJ069	Unguentário ind.		Incerto, Alto-imperial	
	Bordo dobrado sobre si na oblíqua e gargalo			
	Verde azulado		10mm	
	1999.2532	BRA 93	FUJ J14	=0028=
FUJ070	Produção: escória de vidro		Incerta: Romano	
	1 fragmento			
	Verde azulado			
		BRA 94	FUJ E19/20	=0261=
FUJ071	Conta negra quadrada de duplo furo		Incerta: Tardo-Romano	
	Conta quadrada, achatada, de duplo furo e decorada numa das caras com rede de 3x6 sulcos. Usada			
	Negro opaco		17:17:5mm	
	2001.0453	BRA 97	FUJ G22	=0022=
FUJ072	Produção: pasta de vidro		Incerta: Romano	
	3 fragmentos			
	Verde azulado			
		BRA 97	FUJ Q20	=0008=
FUJ073	TC: Taça campanulada ampla com pingo azul aplicado		Incerta: séc. V	
	Bordo engrossado ao fogo, pelo menos um pingo azul esverdeado na copa			
	Verde amarelado		+/-120mm	
		BRA 97	FUJ Q20	=0012=, =0014=
FUJ074	Produção: pingo		Incerta: Tardo-Romano	
	Pepita/pingo informe com marcas de areia			
	Negro opaco		12mm	
	2001.0499	BRA 97	FUJ Q20	=0016=
FUJ075	Produção: pasta de vidro		Incerta: Romano	
	3 fragmentos			

	Verde azulado				
	BRA 97	FUJ Q20		=0016=	
FUJ076	Produção: pasta de vidro 1 fragmento Verde azulado		Incerta: Romano		
	BRA 97	FUJ Q20		=0017=	
FUJ077	PF: Copo de p/f ind. Bordo em aresta viva, envasado, tronco-cônico Incolor verde amarelado		Incerto: finais do séc. I - IV		
	2000.0704	BRA 97	FUJ Q20		=0017=
FUJ078	Produção: pasta de vidro 2 fragmentos Verde azulado		Incerta: Romano		
	BRA 97	FUJ Q20		=0044=	
FUJ079	Produção: pasta de vidro 9 fragmentos Várias		Incerta: Romano		
	BRA 97	FUJ Q20		=0053=	
FUJ080	Produção: escória de vidro 2 fragmentos Várias		Incerta: Romano		
	BRA 97	FUJ Q20		=0053=	
FUJ081	Produção: pasta de vidro 4 fragmentos Várias		Incerta: Romano		
	BRA 97	FUJ Q20		=0060=	
FUJ082	PF: Copo de p/f e base maciça Base sólida e plana em "pé de bolacha" Verde		Incerto: séc. III - IV		
	2000.0811	BRA 97	FUJ Q20		=0068=
FUJ083	PF: Copo de p/f e base maciça Base sólida e plana em "pé de bolacha" Incolor esverdeado		Incerto: séc. III - IV		
	BRA 97	FUJ Q20		=0074=	
FUJ084	Produção: pasta de vidro 5 fragmentos Várias		Incerta: Romano		
	BRA 97	FUJ Q20		=0082=	
FUJ085	PF: Copo de p/f e base maciça Base sólida e plana em "pé de bolacha" Verde azulado		Incerto: séc. III - IV		
	BRA 97	FUJ Q20		=0082=	
FUJ086	PF: Copo de p/f e base maciça Base sólida e plana em "pé de bolacha" Verde azulado		Incerto: séc. III - IV		
	BRA 97	FUJ Q20		=0083=	
FUJ087	Taça canelada ind. Bordo boleado com um gomo Verde azulado		Augusto - Trajano		
	BRA 97	FUJ Q20		=0083=	
FUJ088	Bocal estreito, ind. Bordo dobrado horizontalmente de gargalo estreito Verde escuro		Incerta: Romano		
	BRA 97	FUJ Q20		=0083=	
FUJ089	Produção: pasta de vidro 6 fragmentos Várias		Incerta: Romano		

FUJ090	BRA 97	FUJ Q21	=0024=
	TC: Taça campanulada alta com caneluras oblíquas Incerta: 2ª metade séc. IV - inícios do V. Bordo eng. ao fogo com ondulações oblíquas na copa Verde +/-80mm		
FUJ091	BRA 97	FUJ Q21	=0045=
	Bracelete negra lisa Incerta: Tardo-Romano Fragmento de bracelete lisa. Pouco usada Negro opaco 65:6/7mm 2001.0496		
FUJ092	BRA 97	FUJ Q21	=0065=
	Produção: pasta de vidro Incerta: Romano 1 fragmento Verde azulado		
FUJ093	BRA 97	FUJ Q21	=0065=
	Produção: escória de vidro Incerta: Romano 1 fragmento Verde azulado		
FUJ094	BRA 97	FUJ Q21	=0077=
	Garrafa quadrangular ? Séc. I - séc. III Bordo dobrado horizontalmente +/-50mm Verde azulado		
FUJ095	BRA 97	FUJ Q21	=0086=
	Produção: pasta de vidro Incerta: Romano 5 fragmentos Várias		
FUJ096	BRA 97	FUJ Q21	=0087=
	Produção: escória de vidro Incerta: Romano 1 fragmento Verde azulado		
FUJ098	BRA 97	FUJ Q21	=0087=
	Produção: pasta de vidro Incerta: Romano 3 fragmentos Verde azulado		
FUJ099	BRA 97	FUJ Q21	=0104=
	TC: Taça campanulada funda lisa Incerta: 2ª metade séc. IV - séc. V Bordo engrossado ao fogo externamente com espessamento invulgarmente grande Verde acastanhado +/-100mm		
FUJ100	BRA 97	FUJ Q21	=0104=
	Produção: pasta de vidro Incerta: Romano 6 fragmentos Verde azulado		
FUJ101	BRA 97	FUJ Q21	=0109=
	Bracelete negra lisa Incerta: Tardo-Romano Fragmento de bracelete lisa. Sinais de uso intenso Negro opaco 65:7/10mm 2000.0071		
FUJ102	BRA 97	FUJ Q21	=0109=
	Taça canelada ind. Augusto - Trajano Bordo e gomo de exemplar muito pequeno. Fragmento picado e lascado com bordo não polido (casco) Verde azulado Ind.		
FUJ103	BRA 97	FUJ Q21	=0109=
	Garrafa quadrangular ? Séc. I - séc. III Asa canelada grossa e parede plana Ind. Verde azulado		
FUJ104	BRA 97	FUJ Q21	=0109=
	TC: Taça campanulada ampla com fios brancos aplicados Incerta: séc. V Bordo engrossado ao fogo internamente, esvasado Verde amarelado +/-140mm		

FUJ105	BRA 97	FUJ Q22	=0006=
	Produção: pasta de vidro		
	4 fragmentos		
	Verde azulado		
FUJ106	BRA 97	FUJ Q22	=0012=
	TC: Taça campanulada baixa com fios brancos aplicados		
	Incerta: 2ª metade séc. V - meados V.		
	Bordo engrossado ao fogo internamente, fios brancos fundidos		
	Verde amarelado		
	+/-140mm		
FUJ107	BRA 97	FUJ Q22	=0012=
	TC: Taça campanulada funda com caneluras verticais		
	Incerta: 2ª metade séc. IV - séc. V.		
	Bordo eng. ao fogo com arranque de ondulações verticais na copa		
	Verde amarelado escuro		
	96mm		
	2000.0768	BRA 97	FUJ Q22
FUJ108			=0013=
	TA: Taça arqueada ampla		
	Incerta: Tardo-Romano		
	Bordo em aresta viva de perfil em S, com riscos de pinça em bandas		
	Verde amarelado escuro		
	130mm		
FUJ109	BRA 97	FUJ Q22	=0026=
	TC: Taça campanulada ampla lisa		
	Incerta: séc. V		
	Bordo engrossado ao fogo internamente, esvasado		
	Verde amarelado		
	+/-140mm		
FUJ110	BRA 97	FUJ Q22	=0026=
	Produção: escória de vidro		
	Incerta: Romano		
	1 fragmento		
	Tingido de verde amarelado		
FUJ111	BRA 97	FUJ Q22	=0037=
	Bocal afunilado liso, forma ind		
	Incerta: sécs. IV - V		
	Bocal afunilado de bordo polido ao fogo		
	Incolor esverdeado		
	+/-60mm		
FUJ112	BRA 97	FUJ Q22	=0039=
	Produção: escória de vidro		
	Incerta: Romano		
	6 fragmentos		
	Várias		
FUJ113	BRA 97	FUJ Q22	=0039=
	Produção: pasta de vidro		
	Incerta: Romano		
	10 fragmentos		
	Várias		
FUJ114	BRA 97	FUJ Q22	=0039=
	Frasco médio de bordo em aba horizontal		
	Incerta: sécs. IV - V		
	Bordo ligeiramente polido ao fogo e esvasado, colo alto		
	Verde acastanhado		
	+/-80mm		
FUJ115	BRA 97	FUJ Q22	=0039=
	Bocal afunilado liso, forma ind		
	Incerta: sécs. IV - V		
	Bocal afunilado de bordo revirado para dentro e polido ao fogo		
	Verde		
	+/-65mm		
FUJ116	BRA 97	FUJ Q22	=0039=
	Frasco quadrangular		
	Incerta: sécs. II/III		
	Base quadrangular reentrante com marca radial espiralada e cicatriz de pontel no centro		
	Verde azulado		
	Ind.		
	1999.2461	BRA 97	FUJ Q22
FUJ117			=0039=
	Garrafa quadrangular		
	Séc. I - séc. III		
	Bordo dobrado obliquamente		
	Verde azulado		
	27mm		
	1999.2484	BRA 97	FUJ Q22
FUJ118			=0039=
	Produção: escória de vidro		
	Incerta: Romano		
	4 fragmentos		
	Várias		

FUJ119	BRA 97 Produção: pasta de vidro 3 fragmentos Várias	FUJ Q22	Incerta: Romano	=0062=
FUJ120	BRA 97 Produção: escória de vidro 2 fragmentos Verde azulado	FUJ Q22	Incerta: Romano	=0062=
FUJ121	BRA 97 TC: Taça campanulada ampla lisa Bordo engrossado ao fogo internamente Verde acastanhado	FUJ Q22	Incerta: séc. V +/-120mm	=0063=
FUJ122	BRA 97 Garrafa quadrangular Base quadrangular com marca não identificada Verde azulado	FUJ Q22	Séc. I - séc. III Ind.	=0063=
FUJ123	1999.2465 BRA 97 Produção: pasta de vidro 2 fragmentos Verde azulado	FUJ Q22	Incerta: Romano	=0069=
FUJ124	BRA 97 Produção: taça deformada e rejeitada Bordo engrossado ao fogo deformado, grupo das taças com fios brancos Verde amarelado	FUJ Q22	Incerto, séc. IV Ind.	=0069=
FUJ125	BRA 97 Taça canelada ind. Corpo com um gomo na parede externa e duas finas caneluras da interna Verde azulado	FUJ Q22	Augusto - Trajano Ind.	=0069=
FUJ126	BRA 97 Produção: pasta de vidro 14 fragmentos Várias	FUJ Q23	Incerta: Romano	=0042=
FUJ127	BRA 97 TA: Taça arqueada baixa Bordo em aresta viva, de perfil em C, riscos de pinça em banda Verde amarelado	FUJ Q23	Incerta: Tardo-Romano +/-160mm	=0113=
FUJ128	BRA 97 Produção: escória de vidro 4 fragmentos Várias	FUJ Q23	Incerta: Romano	=0113=
FUJ129	BRA 97 TC: Taça campanulada funda lisa Bordo engrossado ao fogo internamente Verde claro	FUJ Q23	Incerta: 2ª metade séc. IV - séc. V +/-110mm	=0113=
FUJ130	BRA 97 TA: Taça arqueada baixa Bordo em aresta viva, de perfil em S, riscos de pinça em banda Verde amarelado	FUJ Q23	Incerta: Tardo-Romano +/-160mm	=0113=
FUJ132	BRA 97 Taça canelada funda Bordo com uma canelura Verde azulado	FUJ Q23	Augusto - Trajano 200mm	=01130
FUJ133	2000.0936 BRA 97 Taça canelada ind. Corpo com dois gomos, em que um deles termina na parede muito antes do outro Verde azulado	FUJ Q24	Augusto - Trajano Ind.	=0035=
	BRA 97	FUJ Q25/26/27		=0001=

FUJ134	Produção: "tampa" de pontel "Anilha" destacada do pontel Verde amarelado 2007.0343	Incerta: Romano Ind. BRA 98	FUJ G18/19/20	=0062=
FUJ135	Produção: "tampa" de pontel "Anilha" com marca da cana de vidro Verde azulado	Incerta: Romano 33mm BRA 98	FUJ G18/19/20/21	=0106=
FUJ136	Taça canelada em vidro mosaico policromo 1ª metade do séc. I d.C. Dois fragmentos de taça canelada "millefiore", matriz violeta escuro, flores simples de tubo branco opaco; flor de pétalas violeta bordados a branco e corola amarelo opaco Policromo	Ind. BRA 98	FUJ G18/19/20/21	=0106=
FUJ137	TC: Taça campanulada funda lisa Bordo engrossado ao fogo, liso Verde amarelado	Incerta: 2ª metade séc. IV - séc. V 110mm BRA 98	FUJ G18/19/20/21	=0106=
FUJ138	TA: Taça arqueada hemisférica de fios aplicados Bordo em aresta polida com dois fios paralelos aplicados Incolor esverdeado	Incerta: séc. IV - inícios do V +/-120mm BRA 98	FUJ G18/19/20/21	=0106=
FUJ139	PF: Copo de p/f e base maciça com depressões Bordo em aresta viva rectilíneo ligeiramente virado para dentro e com arranque de depressão na parede Incolor	Incerto: séc. III - IV +/-90mm BRA 98	FUJ G18/19/20/21	=0106=
FUJ140	Garrafa quadrangular Bordo e colo de garrafa quadrangular Verde azulado	Séc. I - séc. III Ind. BRA 98	FUJ G18/19/20/21	=0106=
FUJ141	Produção: restos de fabrico, "anilha" "Anilha" com marca da cana de vidro Incolor esverdeado 2007.0344	Incerta: Romano Ind. BRA 98	FUJ G18/19/20/21	=0106=
FUJ142	Produção: vidro bruto bruto de importação 1 fragmento de vidro bruto bruto Incolor esverdeado	Incerta: Romano Ind. BRA 98	FUJ G18/19/20/21	=0106=
FUJ143	Produção: vidro bruto fundido localmente 5 fragmentos de vidro bruto com restos de areia adente Verde azulado	Incerta: Romano Ind. BRA 98	FUJ G18/19/20/21	=0106=
FUJ144	Produção: vidro bruto bruto de importação 3 fragmentos de vidro bruto bruto Verde azulado	Incerta: Romano Ind. BRA 98	FUJ G18/19/20/21	=0106=
FUJ145	TC: Taça campanulada funda lisa Bordo engrossado ao fogo externamente, liso Verde amarelado	Incerta: 2ª metade séc. IV - séc. V 100mm BRA 98	FUJ G18/19/20/21	=0106=
FUJ146	PF: Copo de p/f e base facetada Base com um lado rectilíneo e moldura interna Incolor esverdeado	Incerto: séc. III - IV Ind. BRA 98	FUJ G18/19/20/21	=0143=
FUJ147	Tijolo com vidro aderido Fragmento de tijolo de pasta redutora, cinzenta, com vidro verde escuro	Incerta: Romano		

	translúcido aderido em ambas as faces			
		BRA 98	FUJ G18/19/20/21	Ind. =0162=
FUJ148	Vidro mosaico marmóreo, forma ind. 2ª metade séc. I a.C. - 1ª metade I d.C.. Parede espessa em vidro mosaico marmóreo; matriz verde escuro opaco com manchas verde claro opaco Bicromática			
		BRA 98	FUJ G18/19/20/21	Ind. =0162=
FUJ149	TA: Taça arqueada hemisférica de fios aplicados Incerta: séc. IV - inícios do V Bordo em aresta viva com dois fios paralelos aplicados Tingido de verde azulado +/-120mm			
		BRA 98	FUJ H19, 20, 21, 22	Ind. =0199=
FUJ150	Produção: restos de fabrico Incerta: Tardo-Romano Cordão de resto de fabrico de joias de vidro negro Negro opaco			
		BRA 98	FUJ H19, 20, 21, 22	Ind. =0199=
FUJ151	Produção: vidro bruto fundido localmente Incerta: Romano 1 fragmento de vidro bruto negro Negro opaco			
		BRA 98	FUJ H19, 20, 21, 22	Ind. =0199=
FUJ152	Produção: restos de fabrico Incerta: Romano 1 fragmento de resto de fabrico Incolor esverdeado			
		BRA 98	FUJ H19, 20, 21, 22	Ind. =0199=
FUJ153	Produção: restos de fabrico, "anilha" Incerta: Romano "Anilha" com marca da cana de vidreiro Verde azulado			
		BRA 98	FUJ H19, 20, 21, 22	Ind. =0208=
FUJ154	Produção: vidro bruto fundido localmente Incerta: Romano 1 fragmento de vidro bruto com restos de barro do cadinho aderido Verde azulado			
		BRA 98	FUJ H19, 20, 21, 22	Ind. =0208=
FUJ155	PF: Copo de p/f ind. Incerto: finais do séc. I - IV Bordo em aresta viva, vertical, com riscos em banda Incolor esverdeado +/-110mm			
		BRA 98	FUJ H19, 20, 21, 22	Ind. =0208=
FUJ156	Produção: escória de vidro Incerta: Romano 2 fragmentos Verde azulado			
		BRA 98	FUJ HI19/20	Ind. =0000=
FUJ157	Produção: pasta de vidro Incerta: Romano 8 fragmentos Verde azulado			
		BRA 98	FUJ HI19/20	Ind. =0000=
FUJ158	Produção: vidro bruto fundido localmente Incerta: Romano 1 bloco de vidro preto com negativo do cadinho e marcas de ferramenta usada para partir o vidro Preto opaco 2000.0974			
		BRA 98	FUJ I20, 21, 22, 23	Ind. =0059=
FUJ159	TC: Taça campanulada alta com fios aplicados Incerta: 2ª metade séc. IV - inícios do V. Bordo engrossado ao fogo com fios aplicados horizontalmente junto ao bordo Verde amarelado 50mm			
		BRA 98	FUJ I20,21,22,23	Ind. =0037=
FUJ160	Taça de bordo tubular e paredes verticais Incerta: finais do séc. IV - séc. V Bordo tubular externo e parede vertical Tingido de verde amarelado 180mm			

		BRA 98	FUJ I20,21,22,23	=0055=
FUJ161	TA: Taça arqueada hemisférica lisa		Incerta: 2º quartel do séc. IV - inícios do V.	
	Bordo em aresta viva e perfil em S, duas bandas de riscos			
	Tingido de verde amarelado		120mm	
		BRA 98	FUJ I20,21,22,23	=0059=
FUJ162	Produção: pingo		Incerta: Tardo-Romano	
	Pepita/pingo informe com marcas de areia			
	Negro opaco		16mm	
	2001.0474	BRA 98	FUJ I20,21,22,23	=0059=
FUJ163	Bracelete negra com fios serpentiformes		Incerta: Tardo-Romano	
	Fragmento de bracelete com fio serpentiforme verde opaco, fundido. Usada			
	Negro e verde opaco		75:5,5/9mm	
	2001.0472	BRA 98	FUJ I20,21,22,23	=0059=
FUJ164	LSI: Cálice ind.		Incerta: 2ª metade do séc. II - inícios do III.	
	Base anelar tubular repuxada e de modo a constituir um pé destacado mas baixo			
	Tingido de verde amarelado		+/-30mm	
	2004.1612	BRA 98	FUJ J11	=0064=
FUJ165	Ficha de jogo improvisada		Romana	
	Base com pé anelar tubular repuxado de grandes dimensões, reaproveitado			
	Verde amarelado		67mm	
	2007.0362	BRA 98	FUJ J11	=0064=
FUJ166	TC: Taça campanulada funda lisa		Incerta: 2ª metade séc. IV - séc. V	
	Bordo engrossado ao fogo, liso			
	Verde amarelado		110mm	
		BRA 98	FUJ J11	=0064=
FUJ167	PF: Copo de p/f ind.		Incerto: finais do séc. I - IV	
	Bordo em aresta polida, vertical e com 3 bandas de riscos, parede fina			
	Incolor		90mm	
		BRA 98	FUJ J11	=0064=
FUJ168	PF: Copo de p/f e base maciça		Incerto: séc. III - IV	
	Bordo em aresta viva, rectilíneo e quase vertical com riscos em banda; "pé de bolacha"			
	Tingido de verde amarelado ?		Ind.	
	2000.0297	BRA 98	FUJ J11	=0064=
FUJ169	Copo tronco-cónico de base saliente		Incerta: séc. IV - V	
	Bordo engrossado ao fogo, corpo tronco-cónico e base plana ligeiramente saliente, como um falso "pé de bolacha"			
	Castanho esverdeado		Ind.	
	2007.0363	BRA 98	FUJ J11	=0064=
FUJ170	Taça canelada ind.		Augusto - Trajano	
	Parede com um gomo			
	Tingido de verde amarelado		Ind.	
		BRA 98	FUJ J11	=0064=
FUJ171	Garrafa quadrangular		Séc. I - séc. III	
	Base com marca: dois círculos concêntricos, aparentemente sem nada no centro, e mamilos nos cantos			
	Verde azulado		Ind.	
	2007.0364	BRA 98	FUJ J11	=0064=
FUJ172	TC: Taça campanulada funda com fios aplicados		Incerta: 2ª metade séc. IV - séc. V.	
	Bordo engrossado ao fogo com fios aplicados horizontalmente			
	Verde amarelado		100mm	
		BRA 98	FUJ J11	=0065=
FUJ173	Garrafa quadrangular		Séc. I - séc. III	
	Fragmentos de gargalo, asa e parede			
	Verde azulado		Ind.	
		BRA 98	FUJ J11	=0065=

FUJ174	Garrafa quadrangular Base com marca: inscrição circular, da qual apenas resta um I, inscrita em círculo Verde azulado escuro 2007.0361	Séc. I - séc. III Ind. BRA 98	FUJ J11	=0065=
FUJ175	Tesselas de mosaico 1 tessela Verde amarelado opaco BRA 98	Romano, Medieval Ind. FUJ J11		s/c
FUJ176	Produção: vidro bruto fundido localmente 1 fragmento de vidro bruto com restos de barro do cadinho aderido Verde amarelado BRA 98	Incerta: Romano Ind. FUJ K21, 22, 23, 24		=0029=
FUJ177	Produção: restos de fabrico 1 fragmento de resto de fabrico Castanho amarelado BRA 98	Incerta: Romano Ind. FUJ K21, 22, 23, 24		=0029=
FUJ178	Produção: restos de fabrico, "anilha" "Anilha" com marca da cana de vidreiro Verde amarelado BRA 98	Incerta: Romano Ind. FUJ K21, 22, 23, 24		=0029=
FUJ179	TA: Taça tronco-cônica lisa Bordo em aresta viva, perfil em C, lisa Verde amarelado BRA 98	Incerta: séc. IV 110mm FUJ K21, 22, 23, 24		=0029=
FUJ180	Produção: restos de fabrico 1 pingo Verde azulado BRA 98	Incerta: Romano Ind. FUJ K21, 22, 23, 24		=0029=
FUJ181	Produção: vidro bruto fundido localmente 1 fragmento de vidro bruto com restos de areia avermelhada aderente Verde azulado BRA 98	Incerta: Romano Ind. FUJ K21, 22, 23, 24		=0030=
FUJ182	Produção: restos de fabrico, "anilha" "Anilha" com marca da cana de vidreiro Verde amarelado escuro BRA 98	Incerta: Romano Ind. FUJ K21, 22, 23, 24		=0030=
FUJ183	Produção: rejeição Secção de pulseira quadrangular, decorada numa das faces com linhas incisadas formando quadrícula, deformada e rejeitada (marcas de ferramentas e um orifício obstruído) Negro opaco 2001.0475	Incerta: Romano 15:13:5mm BRA 98	FUJ K21, 22, 23, 24	=0030=
FUJ184	Produção: restos de fabrico, "anilha" "Anilha" com marca da cana de vidreiro Incolor esverdeado BRA 98	Incerta: Romano Ind. FUJ K21, 22, 23, 24		=0038=
FUJ185	Produção: vidro bruto bruto de importação 2 fragmentos de vidro bruto bruto Verde azulado BRA 98	Incerta: Romano Ind. FUJ K21, 22, 23, 24		=0038=
FUJ186	PF: Copo de p/f e base maciça Base em "pé de bolacha" Incolor esverdeado BRA 98	Incerto: séc. III - IV 55mm FUJ K21, 22, 23, 24		=0038=
FUJ187	Produção: vidro bruto bruto de importação 2 fragmentos de vidro bruto bruto Tingido de verde amarelado	Incerta: Romano Ind.		

	BRA 98	FUJ K21, 22, 23, 24	=0038=
FUJ188	Refugio: Copo de paredes finas e base hexagonal Incerta: séc. IV		
	Base hexagonal de lados desiguais, deformada		
		Verde azulado	40mm
	2006.0743	BRA 98 FUJ K21, 22, 23, 24	=0038=
FUJ189	Produção: restos de fabrico Incerta: Romano		
	2 fragmentos de resto de fabrico		
		Tingido de verde azulado	Ind.
	BRA 98	FUJ K21, 22, 23, 24	=0038=
FUJ190	Jarro com bocal afunilado e asa de cor diferente Incerta: sécs. IV - V		
	Gargalo com asa de cor diferente aplicado		
		Incolor esverdeado, asa azul escuro	Ind.
	BRA 98	FUJ K21, 22, 23, 24	=0039=
FUJ191	Garrafa quadrangular ? Séc. I - séc. III		
	Bordo dobrado e espalmado horizontalmente, gargalo estreito		
		Verde azulado	Ind.
	BRA 98	FUJ K21, 22, 23, 24	=0040=
FUJ192	TC: Taça campanulada funda com caneluras verticais Incerta: 2ª metade séc. IV - séc. V. Bordo engrossado ao fogo e corpo com caneluras verticais muito espaçadas e diluídas		
		Tingido de verde amarelado	110mm
	BRA 98	FUJ L13	=0067=
FUJ193	Bocal afunilado liso, com asa Incerta: sécs. IV - V		
	Bordo engrossado ao fogo, bocal afunilado liso		
		Tingido de verde azulado	75mm
	BRA 98	FUJ L13	=0067=
FUJ194	Bocal afunilado liso, com asa Incerta: sécs. IV - V		
	Bordo engrossado ao fogo internamente, bocal afunilado liso		
		Tingido de verde amarelado	+/-90mm
	BRA 98	FUJ L13	=0067=
FUJ195	Frasco de bordo em aba oblíqua Incerta: séc. V		
	Bordo em aba oblíqua e colo relativamente alto, um fio da mesma cor aplicado externamente no lábio		
		Verde amarelado	70mm
	BRA 98	FUJ L13	=0067=
FUJ196	Ficha de jogo improvisada Romana		
	Reaproveitamento de grande base reentrante com tampa de pontel aderente, pé anelar tubular repuxado. Lascada		
		Amarelo esverdeado	60mm
	2007.0371	BRA 98 FUJ L13	=0067=
FUJ197	Produção: rejeição (jarro de bocal afunilado liso) Incerta: Romano		
	Bordo engrossado ao fogo de bocal afunilado liso, deformado e rejeitado (lábio repuxado e dobrado); fios branco opaco aplicados na no corpo e muito diluídos		
		Tingido de verde amarelado	+/-90mm
	2007.0376	BRA 98 FUJ L13	=0067=
FUJ198	Jarro de bocal afunilado e bordo tubular Incerta: séc. V		
	Bocal afunilado com bordo tubular interno (aberto) com asa de fita larga; gargalo alto e estreito, fios aplicados no colo; base de pé anelar tubular repuxado		
		Tingido de verde azulado	90mm
	2007.0377	BRA 98 FUJ L13	=0067=
FUJ199	TC: campanulada com fios brancos, ind. Incerta: sécs. V - VI		
	Bordo engrossado ao fogo, vertical, com fios brancos opacos aplicados		
		Tingido de verde amarelado	100mm
	BRA 98	FUJ L13	=0067=
FUJ200	TC: Taça campanulada funda lisa Incerta: 2ª metade séc. IV - séc. V		
	Bordo engrossado ao fogo, liso		

	Castanho amarelado			+/-90mm	
	BRA 98	FUJ L13			=0067=
FUJ201	Jarro de bocal afunilado		Incerta: séc. V		
	Bordo engrossado ao fogo de bocal afunilado liso, corpo com fios da mesma cor aplicados				
	Tingido de verde amarelado			90mm	
	BRA 98	FUJ L13			=0067=
FUJ202	TC: Taça campanulada funda lisa		Incerta: 2ª metade séc. IV - séc. V		
	Bordo engrossado ao fogo, liso				
	Verde amarelado			+/-90mm	
	BRA 98	FUJ L13			=0067=
FUJ203	Bocal afunilado liso, forma ind		Incerta: sécs. IV - V		
	Bocal afunilado com bordo tubular interno aberto				
	Amarelo esverdeado			+/-75mm	
	BRA 98	FUJ L13			=0067=
FUJ204	TC: Taça campanulada funda com depressões verticais		Incerta: 2ª metade séc. IV - séc. V.		
	Bordo engrossado ao fogo, depressão vertical na copa				
	Tingido de verde amarelado			105mm	
	2007.0373	BRA 98	FUJ L13		=0067=
FUJ205	TC: Taça campanulada funda com caneluras verticais e		Incerta: 2ª metade séc. IV - séc. V.		
	Base côncava com cicatriz de pontel e marca de uma argola; caneluras verticais na copa				
	Tingido de verde amarelado			+/-40mm	
	2007.0383	BRA 98	FUJ L13		=0067=
FUJ206	Bocal afunilado liso, com asa		Incerta: sécs. IV - V		
	Bocal afunilado com bordo tubular interno e asa de fita larga aplicado				
	Verde claro			+/-80mm	
	BRA 98	FUJ L13			=0067=
FUJ207	TC: Taça campanulada baixa lisa		Incerta: 2ª metade séc. V - meados V		
	Perfil quase completo de taça campanular lisa				
	Tingido de verde amarelado			140:+/-45mm	
	2007.0375	BRA 98	FUJ L13		=0067=
FUJ208	TC: Taça campanulada ampla com fios brancos aplicados		Incerta: séc. V		
	Perfil quase completo de taça campaniforme ampla com fios brancos opacos aplicados em espiral junto ao bordo e em festões na parte inferior				
	Tingido de verde azulado, fios brancos opacos			145:+/-45mm	
	2007.0374	BRA 98	FUJ L13		=0067=
FUJ209	Bocal afunilado liso, forma ind		Incerta: sécs. IV - V		
	Bocal afunilado com bordo enrolado para dentro				
	Tingido de verde amarelado			70mm	
	BRA 98	FUJ L13			=0077=
FUJ210	Jarro de bocal afunilado, bordo enrolado para dentro com		Incerta: séc. V		
	Bocal alto e largo, ligeiramente afunilado com bordo enrolado para dentro e fios da mesma cor aplicados no colo				
	Tingido de verde amarelado			75mm	
	2007.0370	BRA 98	FUJ L13		=0077=
FUJ211	TA: Taça arqueada baixa		Incerta: Tardo-Romano		
	Bordo em aresta viva de perfil em S com riscos em bandas				
	Verde amarelado			+/-200mm	
	BRA 98	FUJ L13			=0077=
FUJ212	TC: Taça campanulada baixa lisa		Incerta: 2ª metade séc. V - meados V		
	Bordo engrossado ao fogo, liso				
	Violeta amarelado (excesso de descolorante)			180mm	
	BRA 98	FUJ L13			=0077=
FUJ213	TC: Taça campanulada ampla lisa		Incerta: séc. V		
	Perfil quase completo de taça campaniforme lisa de ordo engrossado ao fogo				
	Tingido de verde amarelado			140mm	

	BRA 98	FUJ L13	=0077=
FUJ214	PF: Copo de p/f ind. Incerto: finais do séc. I - IV Bordo em aresta viva com 3 bandas de riscos, parede fina Incolor esverdeado 90mm		
	BRA 98	FUJ L13	=0101=
FUJ215	Pedra de anel imitando Nícolo, em bruto Incerta: Tardo-Romano Pedra de anel circular com pingo azul claro opaco no centro formando uma depressão, destinada a ser talhada e gravada Negro e azul claro opaco 10:3,5mm 2001.0482		
	BRA 98	FUJ L13	=0101=
FUJ216	TC: Taça campanulada ampla lisa Incerta: séc. V Bordo engrossado ao fogo, liso Verde azulado +/-120mm		
	BRA 98	FUJ L13	=0102=
FUJ217	TC: Taça campanulada baixa lisa Incerta: 2ª metade séc. V - meados V Bordo engrossado ao fogo, liso Tingido de verde amarelado +/-160mm		
	BRA 98	FUJ L13	=0102=
FUJ218	Frasco de bordo em aba oblíqua Incerta: séc. V Bordo engrossado ao fogo em aba oblíqua Verde amarelado 90mm		
	BRA 98	FUJ L13	=0102=
FUJ219	Taça de bordo tubular em aba e bicos repuxados Incerta: séc. V Bordo tubular interno em aba horizontal com repuxado Verde amarelado Ind.		
	BRA 98	FUJ L13	=0102=
FUJ220	TC: Taça campanulada ampla lisa Incerta: séc. V Bordo engrossado ao fogo, liso Amarelo acastanhado +/-120mm		
	BRA 98	FUJ L13	=0102=
FUJ221	TC: Taça campanulada baixa com fios aplicados Incerta: 2ª metade séc. V - meados V. Bordo engrossado ao fogo internamente, fios da mesma cor aplicados horizontalmente Verde amarelado +/-160mm		
	BRA 98	FUJ L13	=0102=
FUJ222	Anel negro com mesa simples Incerta: Tardo-Romano Anel inteiro de secção em D, mesa pequena e tosca, oblonga. Sinais de uso intenso Negro opaco 17:2/4mm 2001.0484		
	BRA 98	FUJ L13	=0102=
FUJ223	Taça de bordo tubular em aba, ind. Incerta: 2ª metade do IV - meados do V. Bordo tubular em aba horizontal e bico repuxado Verde amarelado Ind.		
	BRA 98	FUJ L13	=0102=
FUJ224	TC: Taça campanulada funda com depressões verticais Incerta: 2ª metade séc. IV - séc. V. Base reentrante com cicatriz de pontel e parede com arranque de depressões Tingido de verde amarelado 45mm		
	BRA 98	FUJ L13	=0102=
FUJ225	Ficha de jogo improvisada Romana Cerca de 1/3 de base reentrante, de pé anelar tubular, reutilizado como patela Verde amarelado +/-40mm		
	BRA 98	FUJ L13	=0102=
FUJ226	Frasco de bordo em aba oblíqua Incerta: séc. V Bordo em aba oblíqua e colo relativamente alto, liso Verde amarelado 90mm		
	BRA 98	FUJ L13	=0102=
FUJ227	TC: Taça campanulada ampla com fios aplicados Incerta: séc. V		

	Bordo engrossado ao fogo com fios aplicados junto ao bordo Verde amarelado		+/-140mm	
	BRA 98	FUJ L13		=0102=
FUJ228	TA: Taça arqueada hemisférica de fios aplicados Incerta: séc. IV - inícios do V Bordo em aresta viva com, pelo menos, dois fios aplicados Verde amarelado		110mm	
	BRA 98	FUJ L13		=0111=
FUJ229	PF: Copo de p/f ind. Incerto: finais do séc. I - IV Bordo em aresta viva com 3 bandas de riscos, parede fina Incolor esverdeado		100mm	
	BRA 98	FUJ L13		=0111=
FUJ230	TA: Taça arqueada hemisférica de fios aplicados Incerta: séc. IV - inícios do V Bordo em aresta viva com um fio aplicado junto à aresta Tingido de verde amarelado		120mm	
	BRA 98	FUJ L13		=0111=
FUJ231	TA: Taça arqueada ampla Incerta: Tardo-Romano Bordo em aresta viva, liso Verde amarelado		+/-130mm	
	BRA 98	FUJ L13		=0111=
FUJ232	TC: Taça campanulada funda lisa Incerta: 2ª metade séc. IV - séc. V Bordo engrossado ao fogo, liso Verde amarelado		+/-110mm	
	BRA 98	FUJ L13		=0111=
FUJ233	TC: Taça campanulada ampla com fios aplicados Incerta: séc. V Bordo engrossado ao fogo com fios aplicados junto ao bordo Verde amarelado		+/-120mm	
	BRA 98	FUJ L13		=0111=
FUJ234	TC: Taça campanulada funda lisa Incerta: 2ª metade séc. IV - séc. V Bordo engrossado ao fogo, liso Verde amarelado		110mm	
	BRA 98	FUJ L13		=0111=
FUJ235	Ficha de jogo improvisada Romana Base com pé anelar tubular repuxado, lascado para reutilização como patela Verde amarelado		35mm	
	2007.0372	BRA 98	FUJ L13	=0111=
FUJ236	Frasco médio de bordo em aba horizontal Incerta: sécs. IV - V Bordo engrossado ao fogo em aba horizontal e colo baixo Tingido de verde amarelado		75mm	
	BRA 98	FUJ L13		=0112=
FUJ237	Ficha de jogo Romana Ficha de jogo preta. Usada Negro opaco		14:6,5mm	
	2001.0489	BRA 98	FUJ L13	=0180=
FUJ238	Produção: restos de fabrico, "funil" Incerta: Romano Bordo de "funil" de vidro destacado da cana de vidreiro Verde amarelado		Ind.	
	BRA 98	FUJ M,N/25,26		=0001=
FUJ239	Produção: restos de fabrico, "funil" Incerta: Romano Bordo em aresta viva em S horizontal Verde amarelado		140mm	
	2007.0384	BRA 98	FUJ M,N/25,26	=0005=
FUJ240	TA: Taça arqueada ampla com fios aplicados Incerta: séc. IV - inícios do V Bordo em aresta viva com um fio aplicado junto à aresta e outros mais abaixo Incolor esverdeado		130mm	
	BRA 98	FUJ M,N/25,26		=0006=
FUJ241	Cânula lisa Incerta: sécs. I - II Fragmento de cânula ou vareta lisa com uma extremidade mais grossa e			

	arredondada, evidenciando sinais de uso na extremidade (mexer e esmagar?)			
	Verde azulado		Ind.	
	1999.2671b	BRA 98	FUJ M,N/25,26	=0008=
FUJ242	TA: Taça tronco-cônica lisa		Incerta: séc. IV	
	Bordo em aresta viva, banda de riscos junto á aresta			
	Tingido de verde amarelado		110mm	
		BRA 98	FUJ M,N/25,26	=0009=
FUJ243	Produção: vidro bruto bruto de importação		Incerta: Romano	
	1 fragmento de pasta de vidro			
	Verde amarelado		Ind.	
		BRA 98	FUJ M,N/25,26	=0009=
FUJ244	Produção: vidro bruto bruto de importação		Incerta: Romano	
	1 fragmento de pasta de vidro			
	Verde azulado		Ind.	
		BRA 98	FUJ M,N/25,26	=0009=
FUJ245	PF: Copo de p/f e base facetada		Incerto: séc. III - IV	
	Base com esquina de dois lados rectilíneos e moldura interna			
	Incolor esverdeado		Ind.	
		BRA 98	FUJ M,N/25,26	=0009=
FUJ246	Produção: vidro bruto bruto de importação		Incerta: Romano	
	3 fragmentos			
	Tingido de verde amarelado		Ind.	
		BRA 98	FUJ M,N/25,26	=0010=
FUJ247	Produção: restos de fabrico		Incerta: Romano	
	2 fragmentos			
	Verde azulado		Ind.	
		BRA 98	FUJ M,N/25,26	=0010=
FUJ248	Produção: restos de fabrico		Incerta: Tardo-Romano	
	2 fragmentos			
	Negro opaco		Ind.	
		BRA 98	FUJ M,N/25,26	=0010=
FUJ249	Produção: vidro bruto bruto de importação		Incerta: Romano	
	1 fragmento			
	Verde azulado opaco		Ind.	
		BRA 98	FUJ M,N/25,26	=0010=
FUJ250	PF: Copo de p/f e base facetada		Incerto: séc. III - IV	
	Base com 4 lados conservados			
	Incolor esverdeado		Ind.	
		BRA 98	FUJ M,N/25,26	=0010=
FUJ251	PF: Copo de p/f e base maciça		Incerto: séc. III - IV	
	Base sólida circular ligeiramente saliente			
	Incolor esverdeado		Ind.	
		BRA 98	FUJ M,N/25,26	=0010=
FUJ252	Produção: escória de vidro		Incerta: Romano	
	1 fragmento de escória de vidro			
	Verde amarelado		Ind.	
	2007.0351	BRA 98	FUJ M,N/25,26	=0010=
FUJ253	Produção: resto de bracelete negra estampilhada rejeitada		Incerta: Tardo-Romano	
	Fragmento de bracelete negra estampilhada, deformada e rejeitada			
	Negro opaco		Ind.	
	2007.0352	BRA 98	FUJ M,N/25,26	=0011=
FUJ254	Conta negra quadrada de duplo furo		Incerta: Tardo-Romano	
	Conta quadrada, achatada, de duplo furo e decorada numa das caras com rede de 5x2 sulcos. Sem sinais de uso			
	Negro opaco		15.14:4,5mm	
	2001.0490	BRA 98	FUJ M,N/25,26	=0011=
FUJ255	Conta negra fusiforme lisa		Incerta: Tardo-Romano	

	Conta fusiforme de secção circular com perfuração central. Sem sinais de uso			
	Negro opaco			5,5:10mm
	2001.0494	BRA 98	FUJ M,N/25,26	=0011=
FUJ256	Conta negra fusiforme espiralada			Incerta: Tardo-Romano
	Conta fusiforme constituída por fio torcido em espiral e furo central. Sem sinais de uso			
	Negro opaco			6:9,5mm
	2001.0491	BRA 98	FUJ M,N/25,26	=0011=
FUJ257	Conta negra fusiforme espiralada			Incerta: Tardo-Romano
	Conta fusiforme constituída por fio muito fino torcido em espiral e furo central. Sem sinais de uso			
	Negro opaco			4,5:11mm
	2001.0492	BRA 98	FUJ M,N/25,26	=0011=
FUJ258	Produção: restos de fabrico, "funil"			Incerta: Romano
	Fragmento de "funil" junto da cana de vidro			
	Incolor esverdeado			Ind.
		BRA 98	FUJ M,N/25,26	=0011=
FUJ259	Produção. rejeição vidro negro			Incerta: Romano
	Fragmento de anel de secção circular deformado e com marca de ferramenta			
	Negro opaco			4mm
	2001.0493	BRA 98	FUJ M,N/25,26	=0011=
FUJ260	Produção: vidro bruto bruto de importação			Incerta: Romano
	1 fragmento de vidro bruto bruto			
	Azul escuro (Pantone 072A)			Ind.
		BRA 98	FUJ M,N/25,26	=0011=
FUJ261	Produção: escória de vidro negro			Incerta: Romano
	4 fragmentos			
	Negro opaco			Ind.
		BRA 98	FUJ M,N/25,26	=0011=
FUJ262	Produção: restos de fabrico de vidro negro			Incerta: Tardo-Romano
	2 fragmentos de restos de fabrico de vidro negro			
	Negro opaco			Ind.
		BRA 98	FUJ M,N/25,26	=0011=
FUJ263	Produção: vidro bruto fundido localmente			Incerta: Romano
	2 fragmentos de vidro bruto com restos de areia aderida			
	Tingido de verde amarelado			Ind.
		BRA 98	FUJ M,N/25,26	=0011=
FUJ264	Produção: Cadinho de vidro negro			Incerta: Tardo-Romano
	Fragmento de parede e base de cadinho tronco-cónico com vidro negro aderido interna e externamente			
	Negro opaco			Ind.
		BRA 98	FUJ M,N/25,26	=0012=
FUJ265	Produção: vidro bruto fundido localmente			Incerta: Romano
	3 fragmentos de vidro bruto com restos de areia aderida			
	Verde azulado			Ind.
		BRA 98	FUJ M,N/25,26	=0012=
FUJ266	Produção: cadinho tronco-cónico			Incerta: Romano
	Parede de cadinho de pasta alaranjada com espessa camada de barro aderida ao exterior e vidro negro na parede interna e escorrendo no exterior			
				Ind.
	2007.0353	BRA 98	FUJ M,N/25,26	=0012=
FUJ267	Produção: restos de fabrico, "funil"			Incerta: Romano
	Fragmento de "funil" junto da cana de vidro			
	Incolor esverdeado			Ind.
		BRA 98	FUJ M,N/25,26	=0012=
FUJ268	Produção: vidro bruto fundido localmente			Incerta: Romano
	"Bolo" de vidro bruto negro vertido sobre superfície lisa			

	Negro opaco		Ind.	
	2006.0639	BRA 98	FUJ M,N/25,26	=0012=
FUJ269	Produção: vidro bruto fundido localmente Incerta: Romano			
	"Bolo" de vidro bruto negro, o negativo do interior do cadinho com restos da parede alaranjada aderente			
	Negro opaco		Ind.	
		BRA 98	FUJ M,N/25,26	=0012=
FUJ270	Produção: cadinho tronco-cônico Incerta: Romano			
	Parede de cadinho de pasta cinzenta com fina película de vidro negro (quando fino é verde muito escuro)			
			Ind.	
	2007.0354	BRA 98	FUJ M,N/25,26	=0012=
FUJ271	Produção: cordão liso Incerta: Tardo-Romano			
	Cordão plástico de secção circular, liso e rectilíneo			
	Negro opaco		5mm	
	2001.0495	BRA 98	FUJ M,N/25,26	=0012=
FUJ272	Produção: "bolo" de pasta de vidro Incerta: Romano			
	Fragmento de "bolo" de vidro bruto fundido dentro de molde metálico da qual retém a o negativo na parte inferior			
	Tingido de verde azulado		Ind.	
		BRA 98	FUJ M,N/25,26	s/c
FUJ273	Bracelete canelada Incerta: Tardo-Romano			
	Fragmento de bracelete canelada em vidro negro opaco			
	Negro opaco		Ind.	
		BRA 98	FUJ O8	=0001=
FUJ274	TA: Taça arqueada ampla com fios aplicados Incerta: séc. IV - inícios do V			
	Bordo em aresta viva com um fio aplicado junto à aresta e 4 mais abaixo			
	Incolor esverdeado		130mm	
		BRA 98	FUJ O8	=0125=
FUJ275	LMPC: Taça carenada policroma Augusto - Nero (27 a. C. - 68 d. C.)			
	Bordo boleado em estreita aba horizontal e parede curva em vidro mosaico			
	"Millefiore": matriz azul com flores circulares de corola branca e anel vermelho, palhetas brancas espalhadas			
	Policromo: matriz azul escuro translúcido com branco e vermelho Ind.			
	2000.0970	BRA 98	FUJ P10	=0125=
FUJ276	Produção: cordão liso Incerta: Romano			
	Cordão plástico de secção circular, liso e rectilíneo, com furo central na parte mais grossa			
	Negro opaco		5/7mm	
	2001.0498	BRA 98	FUJ Q15	=0141=
FUJ277	Produção: cadinho de vidro negro Incerta: Tardo-Romano			
	Pequeno cadinho tronco-cônico de bordo boleado e base plana em pasta acinzentada com resto de vidro bruto negro aderente, internamente			
			136:62mm	
	2000.0959	BRA 98	FUJ Q15	=0141=
FUJ278	Garrafa quadrangular Séc. I - séc. III			
	Base quadrangular com marca: flor de 4 pétalas e 4 pequenos mamilos nos cantos			
	Verde claro		Ind.	
	1999.2521	BRA 98	FUJ Q15	=0184=
FUJ280	Ficha de jogo Romana			
	Cerca de 2/3 de ficha de jogo preta (tom violeta visto a contraluz). Sinais de uso intenso			
	Negro opaco		+/-30:18mm	
		BRA 98	FUJ Q18	=0014=
FUJ281	TA: Taça arqueada ampla Incerta: Tardo-Romano			
	Bordo em aresta viva e perfil em S			
	Verde amarelado		130mm	

FUJ294	Escória de vidro negro Quatro fragmentos de escória de de vidro negro opaco Negro opaco Ind.	Incerta: Romano	
	BRA 00 FUJ Q18		=0015=
	Pavimento de "Opus Signinun"		
FUJ295	Produção: vidro bruto fundido localmente Fragmento de "bolo" de vidro negro opaco Negro opaco Ind.	Incerta: Romano	
	BRA 00 FUJ Q18		=0015=
	Pavimento de "Opus Signinun"		
FUJ296	Produção: Cadinho tronco-cônico Fragmento de parede e base de cadinho tronco-cônico com vidro aderido: vidro verde claro esbranquiçado muito alterado e a esboroar-se Ind.	Incerta: Tardo-Romano	
	BRA 00 FUJ Q18		=0015=
	Pavimento de "Opus Signinun"		
FUJ297	Taça de bordo tubular com paredes curvas Bordo tubular externo e parede curva Tingido de verde azulado 120mm Ind.	Incerta: 2ª metade do IV ou V	
	BRA 00 FUJ Q18		=0015=
	Pavimento de "Opus Signinun"		
FUJ298	Produção: restos de fabrico, "anilha" Dois fragmentos de resto de fabrico, "anilhas" da cana de vidreiro Verde azulado Ind.	Incerta: Romano	
	BRA 00 FUJ Q18		=0015=
	Pavimento de "Opus Signinun"		
FUJ299	Produção: vidro bruto de importação 1 fragmento Tingido de verde amarelado Ind.	Incerta: Romano	
	BRA 00 FUJ Q18		=0034=
	Enchimento de preparação para o pavimento de "Opus Signinun"		
FUJ300	Conta negra fusiforme lisa Conta fusiforme de secção quadrada com perfuração central. Pouco usada Negro opaco 4:10,8mm 2001.0501	Incerta: Tardo-Romano	
	BRA 00 FUJ Q18		=0034=
	Enchimento de preparação para o pavimento de "Opus Signinun"		
FUJ301	Produção: vidro bruto fundido localmente 10 fragmentos de vidro bruto com restos de areia acinzentada aderida Verde azulado Ind.	Incerta: Romano	
	BRA 00 FUJ Q18		=0034=
	Enchimento de preparação para o pavimento de "Opus Signinun"		
FUJ302	Produção: escória de vidro 2 fragmentos Verde azulado Ind.	Incerta: Romano	
	BRA 00 FUJ Q18		=0034=
	Enchimento de preparação para o pavimento de "Opus Signinun"		
FUJ303	Produção. rejeição Secção de pulseira quadrangular decorada numa das faces com linhas incisadas formando quadrícula, deformada e rejeitada (orifício obstruído) Negro opaco 18:13:5mm 2001.0503	Incerta: Romano	
	BRA 00 FUJ Q18		=0034=
	Enchimento de preparação para o pavimento de "Opus Signinun"		
FUJ304	Pulseira de ouro com contas de vidro Pulseira de malha de ouro completa com pequenas contas de vidro talhadas: 4 facetadas em diamante azuis escuras translúcidas; 6 cilíndricas lisas pretas opacas; 3 discóides, vermelho acastanhado translúcido Várias	Incerta: Tardo-Romano	

FUJ305	2001.0500	BRA 00	FUJ Q18	=0034=
	Conta negra esférica decorada		Incerta: Tardo-Romano	
	Conta esférica com ziguezague de fio branco amarelado opaco fundido. Superfície lascada			
	Negro e branco amarelado opaco		12,6:14mm	
	2001.0502	BRA 00	FUJ Q18	=0036=

FUJA: Quinta do Fujacal A

Quinta do Fujacal A, Garchy, Braga.

FUJA01	TA: Taça arqueada ampla Bordo em aresta viva, de perfil em S Tingido de verde amarelado			Incerta: Tardo-Romano Ind.	
	BRA 78	A1C			(04)
FUJA02	Bocal estreito, ind. Bordo dobrado sobre si na oblíqua Verde azulado			Incerta: Romano 27.5mm	
	1999.2488	BRA 78	A2A		=0001=
FUJA03	TA: Taça arqueada ampla com fios aplicados Bordo em aresta polida, perfil em S muito alongado e dois fios aplicados Incolor esverdeado			Incerta: séc. IV - inícios do V Ind.	
	BRA 78	A4B			(03)
FUJA04	TA: Taça arqueada hemisférica de fios aplicados Bordo em aresta polida de perfil em S com duplo fio aplicado Incolor esverdeado			Incerta: séc. IV - inícios do V 122mm	
	1999.2585	BRA 78	A4B/C		(03)
FUJA05	Produção: escória de vidro 2 fragmentos Verde azulado			Incerta: Romano 	
	BRA 78	A4C			(00)
FUJA06	Ind. com facetas lapidadas rombóides do II. Corpo com facetas rombóides Incolor esverdeado			Último quartel do séc. I - 1ª metade do II. Ind.	
	1999.2404	BRA 78	A4C		(00)
FUJA07	Taça de bordo tubular com paredes curvas e perfil em C IV ou V. Bordo tubular externo Verde claro			Incerta: 2ª metade do IV ou V. 160mm	
	1999.3057	BRA 78	A4C		(00)
FUJA08	Produção: pasta de vidro 3 fragmentos Verde azulado			Incerta: Romano 	
	BRA 78	A4C			(00)
FUJA09	Garrafa quadrangular Asa de fita grossa canelada Verde azulado			Séc. I - séc. III Ind.	
	BRA 78	A4C			(00)
FUJA10	TC: Taça campanulada funda com fios aplicados V. Bordo engrossado ao fogo simetricamente, ondulação horizontal na copa Verde amarelado			Incerta: 2ª metade séc. IV - séc. V. Ind.	
	BRA 78	A4C			s/c
FUJA11	TC: Taça campanulada com fios aplicados, ind. Bordo engrossado ao fogo externamente, ondulação horizontal na copa Verde claro			Incerta: sécs. IV - V Ind.	
	BRA 78	A4C, A4B			(02)
FUJA12	Produção: escória de vidro 15 fragmentos			Incerta: Romano 	

	Várias				
	BRA 78	A5A			(04)
FUJA13	Produção: pasta de vidro 8 fragmentos Várias		Incerta: Romano		
	BRA 78	A5A			(05)
FUJA14	Garrafa quadrangular Base quadrangular com marca: canto com pequeno mamilo Verde azulado		Séc. I - séc. III Ind.		
	1999.2468	BRA 78	A5A		(06)
FUJA16	Prato de pé anelar tubular e bordo engrossado III. Bordo engrossado ao fogo internamente, parede quase vertical, inflexão na junção do bojo (?) com a base Verde azulado		Incerta: 2a metade séc. I - séc. III. Ind.		
	BRA 78	A5A			(06)
FUJA17	Produção: pasta de vidro 28 fragmentos Várias		Incerta: Romano		
	BRA 78	A5A			(06)
FUJA18	Garrafa quadrangular Base quadrangular com marca não identificada Verde azulado		Séc. I - séc. III Ind.		
	1999.2459	BRA 78	A5A		(06)
FUJA19	Garrafa quadrangular Asa de fita canelada, não muito grossa Verde azulado		Séc. I - séc. III Ind.		
	BRA 78	A5A			(06)
FUJA20	Formas decoradas com cordões serpentiformes Parede decorada com cordões serpentiformes Verde azulado		Séc. II Ind.		
	2000.0838	BRA 78	A5A		(07)
FUJA21	Produção: pasta de vidro 4 fragmentos Várias		Incerta: Romano		
	BRA 78	A5A			(07)
FUJA22	Produção: pasta de vidro 1 fragmento Verde amarelado		Incerta: Romano		
	BRA 78	C1A			(00)
FUJA23	Produção: pasta de vidro 9 fragmentos Várias		Incerta: Romano		
	BRA 78	C1A			(01)
FUJA24	Produção: escória de vidro 7 fragmentos Várias		Incerta: Romano		
	BRA 78	C1A			(01)
FUJA25	Produção: pasta de vidro 1 fragmento Verde azulado		Incerta: Romano		
	BRA 78	C1A			(01/01b)
FUJA26	Produção: escória de vidro 7 fragmentos Várias		Incerta: Romano		
	BRA 78	C1A			(01/01b)
FUJA27	Produção: escória de vidro 2 fragmentos		Incerta: Romano		

	Várias				
FUJA28	Produção: pasta de vidro 4 fragmentos Várias	BRA 78	C1B	Incerta: Romano	(01b)
FUJA29	Produção: escória de vidro 1 fragmento Verde azulado	BRA 78	C1B	Incerta: Romano	(01b)
FUJA30	Produção: pasta de vidro 5 fragmentos Várias	BRA 78	C1C	Incerta: Romano	(01b)
FUJA31	Produção: escória de vidro 12 fragmentos Várias	BRA 78	C1E	Incerta: Romano	(02)
FUJA32	Produção: pasta de vidro 3 fragmentos Várias	BRA 78	C1E	Incerta: Romano	(02)
		BRA 78	C2A		(00)

FUJB: Quinta do Fujacal B

Quinta do Fujacal B, Garchy, Braga.

FUJB01	TA: Taça arqueada ampla Bordo em aresta viva, de perfil em S e riscos de pinça em 3 bandas concêntricas Verde claro			Incerta: Tardo-Romano Ind.	
		BRA 78	B2B		(02)
FUJB02	Garrafa quadrangular Colo horizontal, plano e arranque de gargalo Verde azulado			Séc. I - séc. III Ind.	
		BRA 78	B2C2		(02b)
FUJB03	Aríbalo Bordo dobrado horizontalmente, gargalo baixo Verde azulado			Meados do séc. I - meados do III 24mm	
	2000.0107	BRA 78	B2C2		(02b)

FUJC: Quinta do Fujacal C

Quinta do Fujacal C, Garchy, Braga.

FUJC01	Frasco de bordo em aba oblíqua Bordo ligeiramente polido ao fogo e esvasado, colo alto Verde claro			Incerta: séc. V Ind.	
		BRA 78	C1		(01a)
FUJC02	TA: Taça arqueada ampla Bordo em aresta viva, de perfil em S Verde amarelado			Incerta: Tardo-Romano Ind.	
		BRA 78	C1		(01a)
FUJC03	Copo com depressões Corpo com largas depressões verticais Verde claro			65 - inícios do séc. II Ind.	
		BRA 78	C1		X

FUJC04	TC: Taça campanulada lisa, ind. Bordo engrossado ao fogo simetricamente Verde amarelado escuro			Incerta: sécs. IV - V Ind.	
	BRA 78	C1			X
FUJC05	Bracelete negra canelada Fragmento de bracelete canelada com sulcos serrados e profundos. Sinais de uso intenso Negro opaco			Incerta: Tardo-Romano 50:5,5/9,5mm	
	2000.0074	BRA 78	C1		s/c
FUJC06	TC: Taça campanulada lisa, ind. Bordo engrossado ao fogo externamente Verde amarelado			Incerta: sécs. IV - V Ind.	
	BRA 78	C1A			(01)
FUJC07	Bocal afunilado liso, forma ind Bocal afunilado de bordo revirado para dentro e polido ao fogo Verde amarelado			Incerta: sécs. IV - V +/-60mm	
	BRA 78	C1A			(01), (01b)
FUJC08	Produção: rejeição: bocal afunilado com cordão aplicado Bordo engrossado ao fogo e cordão aplicado deformados pelo fogo com marcas de pinça Verde amarelado escuro			Incerto, séc. IV Ind.	
	1999.2497	BRA 78	C1A		=0001=
FUJC09	TC: Taça campanulada funda com fios aplicados Bordo engrossado ao fogo internamente, ondulações horizontais na copa Verde acastanhado			Incerta: 2ª metade séc. IV - séc. V +/-110mm	
	BRA 78	C1B			(01b)
FUJC10	TC: Taça campanulada funda lisa Bordo engrossado ao fogo externamente Verde amarelado			Incerta: 2ª metade séc. IV - séc. V +/-100mm	
	BRA 78	C1C			(01b)
FUJC11	Garrafa quadrangular Base quadrangular com marca relevada: dois círculos concêntricos espaçados Verde azulado			Séc. I - séc. III Ind.	
	BRA 78	C1D			(05)
FUJC12	TA: Prato arqueado fundo de perfil em C Bordo em aresta viva, de perfil em C Amarelo acastanhado			Incerta: séc. IV - meados V +/-160mm	
	BRA 78	C1E			(02)
FUJC13	TC: Taça campanulada funda lisa Bordo engrossado ao fogo externamente Verde amarelado			Incerta: 2ª metade séc. IV - séc. V +/-100mm	
	BRA 78	C1E			(02)
FUJC14	Produção: pingo repuxado Fragmento de parede cortada a quente com pingo verde repuxado com pinça Verde amarelado			Incerta: Romano Ind.	
	2000.0839	BRA 78	C1E		(02)
FUJC15	Produção: cadinho Parede rectilínea de cadinho tronco-cónico com vidro lascado aderente internamente			Incerta: Romano Ind.	
	BRA 78	C2C			(01)

GP: Gualdim Pais

Rua Gualdim Pais, Braga.

GP01 TC: Taça campanulada ampla com fios brancos aplicados Incerta: séc. V

	Bordo engrossado ao fogo internamente, fios brancos fundidos em espiral Tingido de verde amarelado BRA 87 GP G2 =0068=, =0089= Se. VI, Delgado 1987			
GP02	TC: Taça campanulada ampla com fios brancos aplicados Incerta: séc. V Bordo engrossado ao fogo internamente, fios brancos fundidos em espiral Tingido de verde amarelado BRA 87 GP G2 =0089= Se. VI, Delgado 1987			
GP03	TC: campanulada com fios brancos, ind. Incerta: sécs. V - VI Bordo engrossado ao fogo internamente, fios brancos fundidos em espiral Tingido de verde amarelado BRA 87 GP G2 =0089= Se. VI, Delgado 1987			
GP04	TC: campanulada com fios brancos, ind. Incerta: sécs. V - VI Bordo engrossado ao fogo internamente, fios brancos fundidos em espiral Tingido de verde amarelado BRA 87 GP G2 =0089= Se. VI, Delgado 1987			
GP05	TC: Taça campanulada ampla com fios brancos aplicados Incerta: séc. V Bordo engrossado ao fogo internamente, fios brancos fundidos em espiral Tingido de verde amarelado BRA 87 GP G2 =0089=, =0101= Se. VI, Delgado 1987			
GP06	TC: Taça campanulada ampla com fios brancos aplicados Incerta: séc. V Bordo engrossado ao fogo internamente, fios brancos fundidos em espiral Verde amarelado BRA 87 GP G2 =0100= Se. VI, Delgado 1987			
GP07	Tesselas de mosaico Romano, Medieval 1 tessela Verde amarelado opaco (Pantone 344A) 2000.0981 BRA 87 GP G2 =0100= Se. VI, Delgado 1987			
GP08	TC: Taça campanulada ampla com fios brancos aplicados Incerta: séc. V Bordo engrossado ao fogo internamente, fios brancos fundidos em espiral Verde amarelado BRA 87 GP G2 =0100= Se. VI, Delgado 1987			
GP09	TC: Taça campanulada ampla com fios brancos aplicados Incerta: séc. V Bordo engrossado ao fogo internamente, fios brancos fundidos em espiral Tingido de verde amarelado BRA 87 GP G2 =0100=, =0089= Se. VI, Delgado 1987			
GP10	TC: Taça campanulada funda lisa Incerta: 2ª metade séc. IV - séc. V Bordo engrossado ao fogo externamente Verde claro BRA 87 GP G2 =0108= Se. VI, Delgado 1987			

HOSP: Hospital

Hospital, Braga.

HOSP01	Ficha de jogo Romana	
	Ficha de jogo azul. Sinais de uso intenso	
	Azul opaco	17:6mm

	1995.0600	BRA 95	HOSP B	=0011=
HOSP02	Conta de colar "melo"		Incerta: Romano	
	Cerca de 1/4 de conta de colar em forma de meloa. Desvitrificação acentuada			
	Azul esverdeado opaco		Ind.:14mm	
	1995.0601	BRA 95	HOSP C	=0033=

IC: Imaculada Conceição

Imaculada Conceição Lote A/B, Braga.

IC01	TA: Taça arqueada ampla com fios aplicados		Incerta: séc. IV - inícios do V	
	Perfil completo de taça de perfil em C, bordo em aresta viva e 3 fios aplicados na parte superior			
	Incolor esverdeado		140mm	
		BRA 96	A/C L.A/B	=0008=

JMIS: Jardim da Misericórdia

Jardim da Misericórdia, Braga.

JMIS01	Formas decoradas com cabuchões mamilares		Incerta: séc. II	
	Parede decorada com cabuchão mamilar			
	Verde amarelado		Ind.	
	2000.1670	BRA 96	JMIS E6	=0010=
JMIS02	Taça canelada baixa		Augusto - Trajano	
	Bordo com dois gomos e duas finas caneluras próximas da base.			
	Verde azulado		110mm	
	1999.3041	BRA 96	JMIS F4	=0000=
JMIS03	Unguentário globular		Tibério/Cláudio - fins do séc. I	
	Peça "in situ" de paredes muito finas, extremamente fracturada, evidenciando um formato esférico, sem pé nem bordo reconhecível			
	Incolor		Ind.	
		BRA 98	JMIS E7 Sep. 2	=0030=
	Sep. 2			
JMIS04	Frasco quadrangular de bordo em aba horizontal		Incerta: sécs. IV - V	
	Peça completa de boião de secção quadrangular com bordo em aba horizontal, colo baixo e base plana ligeiramente reentrante			
	Verde azulado		78mm	
	1998.0942	BRA 98	JMIS E7 Sep. 2	=0028=
JMIS05	Ind.: corpo com altos relevos soprados em molde		Incerto: séc. I d.C.	
	Corpo com altos relevos			
	Verde amarelado		Ind.	
	2000.0818	BRA 98	JMIS D9	=0049=

LC: Imaculada Conceição/Livraria Cruz

Imaculada Conceição/Livraria Cruz, Braga.

LC01	Tesselas de mosaico		Romano, Medieval	
	1 tessela			
	Verde azulado opaco (Pantone 326A)		Ind.	
	2000.0978	BRA 79	V X	X

LCA: Largo Carlos Amarante

Largo Carlos Amarante, Braga.

LCA01	Unguentário globular	Tibério/Cláudio - fins do séc. I
	Peça quase completa de paredes muito finas e extremamente fracturada, evidenciando um formato esférico, com um pequeno pé anelar aplicado e o arranque de um gargalo	
	Incolor	Ind.
	BRA 81	A
		=0060=
	Sepultura	
LCA01	Unguentário quadrangular	Incerta: 2ª metade do séc. II ou posterior.
	Exemplar inteiro de unguentário quadrangular com marca na base: quadrado subdividido em quatro triângulos com círculo central	
	Verde amarelado	34:112mm
	1991.0605	BRA 81
	Sep. II	
	Sep. 2	
LCA02	Unguentário candelabro	Séc. II
	Exemplar inteiro de unguentário candelabro pequeno	
	Verde azulado	30:78mm
	1991.0609	BRA 81
	Sep. II	
	Sep. 2	
LCA03	Unguentário candelabro	Séc. II
	Exemplar inteiro de unguentário candelabro pequeno	
	Verde azulado	32:84mm
	1991.0608	BRA 81
	Sep. II	
	Sep. 2	
LCA04	Unguentário quadrangular	Incerta: 2ª metade do séc. II ou posterior.
	Exemplar inteiro de unguentário quadrangular com marca na base: quadrado subdividido em quatro triângulos com círculo central	
	Verde amarelado	32:109mm
	1991.0606	BRA 81
	Sep. II	
	Sep. 2	

LSJS: Largo S. João do Souto

Largo S. João do Souto, Braga.

LSJS01	TC: Taça campanulada funda lisa	Incerta: 2ª metade séc. IV - séc. V
	Bordo engrossado ao fogo, liso, ligeiramente esvasado	
	Verde amarelado	110mm
	BRA 96	LSJS Qd33
		(03)
LSJS02	TC: Taça campanulada ampla lisa	Incerta: séc. V
	Bordo engrossado ao fogo, liso, esvasado	
	Verde amarelado	120mm
	BRA 96	LSJS Qd33
		(03)
LSJS03	Taça de bordo tubular em aba e bicos repuxados	Incerta: sécs. IV - V
	Bordo tubular externo em aba horizontal	
	Verde acastanhado	130mm
	BRA 96	LSJS Q44
		(03)

LSP: Largo de São Paulo

Largo de São Paulo, Braga.

LSP01	TC: Taça campanulada ampla com fios brancos em festões	Incerta: séc. V
	Bordo engrossado ao fogo, esvasado, com fios brancos opacos em espiral, base com fios brancos em festões	

	Tingido de verde amarelado		+/-120mm
	BRA 90	LSP C1	UE08
LSP02	Forma ind. com facetas lapidadas	Incerto: finais do II - inícios do IV	
	Corpo rectilíneo com renque de facetas lentóides ladeadas por linhas gravadas		
	Verde escuro		
	BRA 90	LSP SD1-H	UE04
LSP03	TA: Taça arqueada baixa	Incerta: Tardo-Romano	
	Bordo em aresta viva de perfil em S		
	Verde amarelado		+/-160mm
	BRA 90	LSP SD1-H	UE07
LSP04	TC: Taça campanulada ampla com fios aplicados	Incerta: séc. V	
	Bordo engrossado ao fogo com fios aplicados junto ao bordo		
	Verde amarelado		120mm
	BRA 90	LSP SD1-H	UE14
LSP05	Ind. com decoração paleocristã	Décadas de 40 a 80 do séc. IV	
	Corpo com friso de volutas entre linhas feitas por abrasão		
	Verde amarelado		ind.
	BRA 90	LSP SD1-H	UE15
LSP06	Jarro ovóide com fios aplicados	Incerta: séc. V	
	Bocal afunilado com bordo de lábio engrossado ao fogo, gargalo alto, asa de fita larga, base reentrante com pé anelar tubular repuxado, fios da mesma cor aplicados no colo		
	Tingido de amarelo esverdeado		70: +/-190mm
	2007.0369	BRA 90	LSP SI
			UE05, 13
LSP07	Garrafa quadrangular	Séc. I - séc. III	
	Base quadrangular com marca relevada, pouco vincada e aparentemente assimétrica: motivo geométrico com mamilos nos cantos		
	Verde azulado		ind.
	2007.0368	BRA 90	LSP SI
			UE06
LSP08	TC: Taça campanulada baixa com fios brancos aplicados	Incerta: 2ª metade séc. V - meados V.	
	Base ligeiramente reentrante com fios brancos opacos aplicados em festões		
	Tingido de verde amarelado		ind.
	2007.0365	BRA 90	LSP SI
			UE07
LSP09	TC: Taça campanulada funda com depressões verticais	Incerta: 2ª metade séc. IV - séc. V.	
	Bordo engrossado ao fogo, corpo de tendência tronco-cónica com depressões verticais na metade inferior		
	Tingido de verde amarelado		95mm
	2007.0366	BRA 90	LSP SI
			UE07
LSP10	Garrafa quadrangular	Séc. I - séc. III	
	Base quadrangular com marca relevada: roda da quatro aros		
	Verde azulado		ind.
	2007.0367	BRA 90	LSP SI
			UE12
LSP11	TC: Taça campanulada funda lisa	Incerta: 2ª metade séc. IV - séc. V	
	Bordo engrossado ao fogo		
	Tingido de verde amarelado		100mm
	BRA 90	LSP SJ	UE01
LSP12	TA: Prato arqueado raso	Incerta: séc. IV - meados V	
	Bordo de aresta polida e perfil em C, riscos em banda junto à aresta, boa qualidade		
	Verde azulado		260mm
	2007.0297	BRA 90	LSP SJ
			UE06
LSP13	TC: Taça campanulada ampla com fios aplicados	Incerta: séc. V	
	Bordo engrossado ao fogo com fio de duas voltas aplicado junto ao bordo		
	Tingido de verde azulado		150mm
	BRA 90	LSP SJ	UE08
LSP14	Jarro de bocal afunilado e lábio enrolado para dentro	Incerta: sécs. IV - V	
	Bocal afunilado liso e lábio enrolado para dentro		

	Tingido de verde amarelado			ind.	
	BRA 93	LSP Q16		s/e	
LSP15	Refugo			Incerta: Romano	
	Bordo de taça campanulada funda lisa com incrustação metálica no lábio, internamente, proveniente de ferramenta				
	Verde amarelado escuro			100mm	
	BRA 93	LSP S/E1		s/e	
LSP16	TC: Taça campanulada funda lisa			Incerta: 2ª metade séc. IV - séc. V	
	Bordo engrossado ao fogo				
	Verde amarelado			90mm	
	BRA 93	LSP S/E1		s/e	
LSP17	TC: Taça campanulada ampla com fios brancos em festões			Incerta: séc. V	
	Bordo engrossado ao fogo e muito esvasado, corpo com fios brancos em festões				
	Tingido de verde amarelado			+/-160mm	
	BRA 93	LSP S1		UE11	
LSP18	Ficha de jogo improvisada			Romana	
	Base reentrante com pé anelar tubular repuxado, lascado e reaproveitado				
	Tingido de verde amarelado			60mm	
	BRA 93	LSP S1		UE11	
LSP19	Decoração por gravação e abrasão, importado			Incerta: séc. IV - V	
	Corpo com decoração por gravação e abrasão: friso de losangos gravados horizontalmente, renque de riscos na vertical emoldurando cena indeterminada, por abrasão				
	Incolor esverdeado			ind.	
	2007.0298	BRA 93	LSP S19(4)	UE07	
LSP20	Produção: vidro bruto fundido localmente			Incerta: Romano	
	1 fragmento com areia aderida				
	Verde azulado				
	BRA 93	LSP S27(3)28(4)		UE05	
LSPA01	Taça canelada ind.			Augusto - Trajano	
	Bordo e parede com um gomo				
	Verde azulado			+/-140mm	
	0	BRA 67	A4		E2
LSPB01	Conta de colar "melo"			Incerta: Romano	
	Meia conta de colar em forma de meloa. Desvitrificação acentuada				
	Azul esverdeado opaco			19(11):14mm	
	1999.2903	BRA 68	SP		

MAX: Maximinos

Maximinos, casa do poço, Braga.

MAX01	Bracelete negra canelada			Incerta: Tardo-Romano	
	Fragmento de bracelete canelada. Pouco usada				
	Negro opaco			Ind.:5:10mm	
	2000.0075	BRA 66	MAX		X
MAX02	TA: Taça arqueada canelada			Incerta: séc. IV - V	
	Bordo em aresta viva, de perfil em S, ondulações oblíquas na copa				
	Verde amarelado			140mm	
	2000.0698	BRA 69	MAX Q2		X
MAX03	Cadinho			Incerta: Romano	
	Bordo em aba oblíqua em cerâmica laranja com vidro esverdeado aderido na parte superior; vários fragmentos de parede				
	2000.0975	BRA ant. 76	MAX		X
MAX04	Bocal estreito, ind.			Incerta: Romano	
	Bordo dobrado sobre si na oblíqua				
	Verde azulado			28mm	

	1999.2485	BRA anterior 67	MAX
	X		
MAX05	TA: Taça arqueada funda com decoração por gravação e Décadas de 40 a 80 do séc. IV. Corpo com frisos de losangos axadrezados gravados e separados por linhas de abrasão		
	Verde claro	Ind.	
	2000.0199	BRA anterior 67	MAX
	X		
MAX06	Vidro salpicado Décadas 50 - 75 do séc. I d.C.		
	Asa de secção elíptica de vidro salpicado		
	Matriz preto opaco com pingos sépia, amarelo, verde e branco	Ind.	
	1999.1031	BRA anterior 67	MAX
	X		
MAX07	LSI: Taça cilíndrica com fios aplicados 3º quartel do séc. II - meados do III		
	Bordo eng. ao fogo com fio horizontal		
	Incolor esverdeado	96mm	
	1999.2115	BRA anterior 67	MAX
	X		
MAX08	Produção: resto de fabrico Incerta: Romano		
	Pingo em forma de ficha de jogo de formato irregular tendente para triangular		
	Verde amarelado	17:6mm	
	1997.0277	BRA anterior 67	MAX
	X		
MAX09	Lâmpada cónica de base protuberante Incerta: finais do séc. IV - meados do VI. Base protuberante em forma de botão		
	Verde amarelado escuro	Ind.	
	2000.0826	BRA anterior 67	MAX
	X		
MAX10	Ficha de jogo Romana		
	Cerca de metade de ficha de jogo branca. Usada		
	Branco opaco	29:7mm	
	1991.1011	BRA anterior 67	MAX
	X		
MAX11	Bocal afunilado liso, forma ind Incerta: sécs. IV - V		
	Bocal afunilado liso de bordo dobrado para dentro e gargalo		
	Verde amarelado escuro	44mm	
	1999.2493	BRA anterior 67	MAX
	X		
MAX12	Vidro bruto opaco para tesselas Romano, Medieval		
	Núcleo de vidro bruto colorido opaco		
	Azul esverdeado opaco (Pantone 305A)	Ind.	
	2000.0975	BRA anterior 67	MAX
	X		
MAX13	Bracelete negra salpicada de pingos de cor Incerta: Tardo-Romano		
	Fragmento de bracelete negra com pingos de cor		
	Negro opaco com pingos em amarelo, verde, branco e castanho	70:6,5/9mm	
	1997.0941	BRA anterior 67	MAX
	X		
MAX14	Vidro bruto opaco para tesselas Romano, Medieval		
	Núcleo de vidro bruto colorido opaco		
	Verde escuro opaco (Pantone 341A)	Ind.	
	2000.0975	BRA anterior 67	MAX
	X		
MAX15	Conta de colar "melo" Incerta: Romano		
	Cerca de 1/4 de conta de colar em forma de melo. Desvitrificação acentuada		
	Verde azulado opaco	Ind.	
	1997.0939	BRA anterior 67	MAX

	X				
MAX16	Vidro bruto opaco para tesselas	Romano, Medieval			
	Esquírola de vidro bruto colorido opaco, resto de talhe de tesselas				
	Azul escuro opaco (Pantone 072A)	Ind.			
	2000.0975	BRA anterior 67			MAX
	X				
MAX18	Conta de colar esférica lisa	Incerta: Romano			
	Conta de colar esférica lisa. Pouco usada				
	Azul escuro translúcido	4(1):3mm			
	2000.0242	BRA anterior 67			MAX
	X				
MAX19	Frasco médio de bordo em aba horizontal	Incerta: sécs. IV - V			
	Bordo em aba horizontal e constrição ou colo baixo				
	Verde azulado	+/-80mm			
		BRA anterior 67			MAX
	X				
MAX20	Vidro bruto opaco para tesselas	Romano, Medieval			
	Esquírola de vidro bruto colorido opaco, resto de talhe de tesselas				
	Azul esverdeado opaco (Pantone 305A)	Ind.			
	2000.0975	BRA anterior 67			MAX
	X				
MAX21	Tesselas de mosaico	Romano, Medieval			
	2 tesselas				
	Azul esverdeado opaco (Pantone 305A)	Ind.			
	2000.0975	BRA anterior 67			MAX
	X				
MAX22	Conta de colar "flor"	Incerta: Romano			
	Conta de colar esférica gomada, semelhante às "meloas" mas de vidro distinto e com gomos largos.				
	Azul escuro	13,5(3):10mm			
	1997.0940	BRA anterior 67			MAX
	X				
MAX23	Vidro bruto opaco para tesselas	Romano, Medieval			
	2 esquírolas de vidro bruto colorido opaco, resto de talhe de tesselas				
	Vermelho escuro opaco (Pantone 492A)	Ind.			
	2000.0975	BRA anterior 67			MAX
	X				
MAX24	Produção: rejeição	Incerto, séc. IV			
	Base de pé tubular alto deformado pelo fogo				
	Verde acastanhado	Ind.			
	1999.3043	BRA anterior 67			MAX
	X				
MAX25	Conta negra esférica decorada	Incerta: Tardo-Romano			
	Fragmento de conta esférica com fio branco opaco irregular fundido. Pouco usada				
	Negro e branco opaco	15:8mm			
	1997.0942	BRA anterior 67			MAX
	X				
MAX26	Tesselas de mosaico	Romano, Medieval			
	1 tessela				
	Verde escuro opaco (Pantone 328A)	Ind.			
	2000.0975	BRA anterior 67			MAX
	X				
MAX27	TA: Taça cilíndrica com cabuchões	Incerta: finais do séc. IV - V			
	Corpo com 3 pingos em verde opaco aderentes mas não fundidos nela				
	Verde amarelado	Ind.			
	2000.0707	BRA anterior 67			MAX
	NE				71

MAX28	Cânula Fragmento de cânula espiralada (torcida) monocromática Verde azulado 1999.1035	Incerta: sécs. I - II Ind. MAX Sep. 2	
MAX29	TC: Taça campanulada funda com fios aplicados V. Bordo engrossado ao fogo simetricamente, 3 ondulações horizontais na copa Verde amarelado	Incerta: 2ª metade séc. IV - séc. V. +/-100mm	
	BRA anterior a 76		MAX
	X		
MAX30	Bocal estreito, ind. Gargalo estreito com grosso cordão aplicado obliquamente na aresta Verde	Incerta: Romano +/-30mm	
	BRA anterior a 76		MAX
	X		
MAX31	Taça canelada ind. Corpo com gomos na parede externa e duas finas caneluras internas Verde azulado	Augusto - Trajano Ind.	
	BRA anterior a 76		MAX
	X		
MAX32	Taça convexa policroma d.C.. Corpo de vidro mosaico marmóreo; matriz verde escuro opaco, com manchas amarelas opacas Polícroma 1999.1029	2ª metade séc. I a.C. - 1ª metade I Ind.	
	BRA anterior a 76		MAX
	X		
	Sem contexto est.		
MAX33	TC: Taça campanulada ampla com fios aplicados Bordo engrossado ao fogo simetricamente, ondulações horizontais na copa Verde	Incerta: séc. V +/-130mm	
	BRA anterior a 76		MAX
	X		
MAX35	Unguentário ind. Gargalo estreito com bordo dobrado obliquamente Verde azulado 2000.0103	Alto-imperial 30mm	
	BRA anterior a 76		MAX
	X		
MAX36	Taça biasada (Skyphus) metade do I. Bordo com aba recortada Incolor esverdeado 1999.1020	2ª metade do séc. III, talvez 2ª +/- 120mm	
	BRA anterior a 76		MAX
	X		
MAX37	Frasco de bordo em aba oblíqua Bordo polido ao fogo e esvasado, colo alto Verde amarelado	Incerta: séc. V +/-60mm	
	BRA anterior a 76		MAX
	X		
MAX38	TA: Taça arqueada hemisférica de fios aplicados Bordo em aresta viva, duplo fio aplicado Incolor esverdeado	Incerta: séc. IV - inícios do V +/-100mm	
	BRA anterior a 76		MAX
	X		
MAX39	TC: Taça campanulada funda com caneluras verticais IV - séc. V. Bordo engrossado ao fogo simetricamente, ondulações verticais na copa Verde acastanhado	Incerta: 2ª metade séc. +/-100mm	
	BRA anterior a 76		MAX
	X		

MAX40	Prato de pé anelar tubular e bordo engrossado Incerta: 2a metade séc. I - séc. III. Bordo engrossado ao fogo externamente, corpo baixo e largo, suave carena na junção do corpo com a base Verde	Ind.	
	BRA anterior a 76		MAX
	X		
MAX41	Bocal estreito, ind. Incerta: Romano Bordo repuxado para fora, para baixo e para dentro e aplanado no topo Verde	+/-50mm	
	BRA anterior a 76		MAX
	X		
MAX42	LMPC: Taça tronco-cônica Augusto - Nero (27 a. C. - 68 d. C.) Bordo com pequeno lábio externo biselado e corpo tronco-cônico. Verde translúcido	108mm	
	1999.1024 BRA anterior a 76		MAX
	X		
	Sem contexto est.		
MAX43	PF: Copo de p/f e base maciça Incerto: séc. III - IV Base sólida e plana em "pé de bolacha" Verde amarelado	+/-40mm	
	BRA anterior a 76		MAX
	X		
MAX44	Taça canelada em vidro mosaico policromo 1ª metade do séc. I d.C. Corpo em vidro matizado marmóreo Policromo: matriz violeta acastanhado opaco com manchas	Ind.	
	1999.1033 BRA anterior a 76		MAX
	X		
	Sem contexto est.		
MAX45	Vidro mosaico marmóreo, forma ind. 2ª metade séc. I a.C. - 1ª metade I d.C. Pé anelar apostado à base em vidro matizado mosqueado; matriz verde translúcido com palhetas amarelas opacas		
	Policroma	112mm	
	1999.1009 BRA anterior a 76		MAX
	X		
	Sem contexto est.		
MAX46	Placa de revestimento 1ª metade do séc. I Fragmento plano em vidro matizado mil-flores Policroma: verde e violeta translúcido, amarelo e vermelho opaco	Ind.	
	1999.0998 BRA anterior a 76		MAX
	X		
	Sem contexto est.		
MAX47	Taça canelada ind. Augusto - Trajano Corpo com duas finas caneluras internas. Verde azulado	Ind.	
	1999.3050 BRA anterior a 76		MAX
	X		
	Sem contexto est.		
MAX48	Taça canelada em vidro mosaico policromo 1ª metade do séc. I d.C. Corpo em vidro matizado "millefiore" Policromo: matriz azul escuro translúcido com palhetas amarelas e	Ind.	
	1999.1032 BRA anterior a 76		MAX
	X		
	Sem contexto est.		
MAX49	Taça nervurada Augusto - Nero Bordo em aresta polida, perfil em S, fios branco opacos fundidos em espiral Matriz violeta translúcido com fios branco opacos 76mm		
	1999.1022 BRA anterior a 76	MAX Sep. 2	

MAX50	Urna	Incerta: sécs. I - II	
	Bordo dobrado sobre si na oblíqua, exemplar de grandes dimensões		
	Verde claro	120mm	
	1999.2486	BRA anterior 67	MAX
	X		
MAX51	Produção: escória de vidro	Incerta: Romano	
	N fragmentos de escória de vidro		
	BRA anterior 67		MAX
	X		
MAX52	Produção: vidro bruto fundido localmente	Incerta: Romano	
	N fragmentos de pasta de vidro		
	Diversos tons de verde		
	BRA anterior 67		MAX
	X		

MAXN: Necrópole Maximinos

Necrópole Maximinos, Braga.

MAXN01	Copo ovóide	Incerta: séc. III - IV	
	Perfil quase completo de copo ovoide com bordo engrossado ao fogo		
	Incolor esverdeado	55:65mm	
	1991.0929	BRA 79	C Sep. 1 (01a)
	Sep. I, Fins do século III		
MAXN02	Anel negro com mesa estampilhada	Incerta: Tardo-Romano	
	Anel de secção em D, semelhante ao outro da mesma sepultura, a que falta a mesa estampilhada aplicada. Pouco usada		
	Negro opaco	17:2/4,5mm	
	2000.0002	BRA 00	MAX Sep1
MAXN03	Anel negro com mesa estampilhada	Incerta: Tardo-Romano	
	Anel inteiro de secção em D, mesa circular aplicada e com estampilha em rosácea.		
	Pouco usado		
	Negro opaco	16:2:4,5mm	
	2000.0003	BRA 00	MAX Sep1

MIS: Misericórdia

Rua de S. Geraldo, nº 43-51/Misericórdia, Braga.

MIS01	TC: Taça campanulada ampla lisa	Incerta: séc. V	
	Bordo engrossado ao fogo, liso		
	Verde amarelado escuro	+/-140mm	
	BRA 95	MIS F09	=0022=
MIS02	TC: Taça campanulada ampla com fios aplicados	Incerta: séc. V	
	Bordo engrossado ao fogo simetricamente, ondulações horizontais na copa		
	Verde amarelado escuro	+/-140mm	
	BRA 95	MIS F11	=0093=
MIS03	TC: Taça campanulada funda lisa	Incerta: 2ª metade séc. IV - séc. V	
	Bordo engrossado ao fogo externamente		
	Verde amarelado	+/-100mm	
	BRA 95	MIS F11	=0095=
MIS04	TA: Taça arqueada ampla com fios aplicados	Incerta: séc. IV - inícios do V	
	Bordo em aresta viva, fio aplicado junto à aresta seguido por 3 ondulações		
	Incolor	+/-140mm	
	BRA 95	MIS F11	=0100=
MIS06	Bracelete negra lisa	Incerta: Tardo-Romano	

	Fragmento de bracelete lisa. Sinais de uso intenso				
	Negro opaco			+/-60:4/10mm	
	1996.0128	BRA 95	MIS F13		=0013=
MIS07	Bracelete negra estampilhada			Incerta: Tardo-Romano	
	Fragmento de bracelete com estampilhado ovalado. Sinais de uso intenso.				
	Negro opaco			70:10/14mm	
	1996.0127	BRA 95	MIS F13		=0013=
MIS08	Taça monocromática de tradição helenísticaAugusto				
	Bordo com uma fina canelura junto ao bordo e outras duas 26mm abaixo.				
	Azul escuro translúcido			124mm	
	1999.1016	BRA 95	MIS F13		=0033=
MIS09	TA: Taça arqueada funda lisa			Incerta: meados do séc. III - inícios do V.	
	Bordo em aresta viva de perfil em S				
	Verde claro			85mm	
	2000.0699	BRA 95	MIS F13		X
MIS10	TC: Taça campanulada funda lisa			Incerta: 2ª metade séc. IV - séc. V	
	Perfil completo de taça funda				
	Verde acastanhado			106:66mm	
	1999.2734	BRA 95	MIS G07		=0051=
MIS11	TA: Taça arqueada baixa			Incerta: Tardo-Romano	
	Bordo em aresta viva, de perfil em S				
	Verde amarelado escuro			+/-160mm	
		BRA 95	MIS G07		=0059=
MIS12	Frasco de bordo em aba oblíqua			Incerta: séc. V	
	Bordo polido ao fogo em aba oblíqua, colo alto				
	Verde claro			+/-70mm	
		BRA 95	MIS G07		=0059=
MIS13	Jarro/garrafa decorado por abrasão			Séc. IV	
	Corpo rectilíneo com motivos circulares abradidos				
	Verde claro			Ind.	
		BRA 95	MIS G07		=0059=
MIS14	Garrafa quadrangular			Séc. I - séc. III	
	Base quadrangular com marca: coroa de louros estilizada e motivo central não identificado				
	Verde azulado			Ind.	
	1999.2457	BRA 95	MIS G07		=0059=
MIS15	TC: Taça campanulada ampla lisa			Incerta: séc. V	
	Perfil quase completo de taça funda tronco-cónica				
	Verde amarelado escuro			124:50mm	
	1999.2727	BRA 95	MIS G07	=0059=, =0090=	
MIS16	Prato de bordo tubular esvasado			Incerta: séc. II - IV	
	Bordo tubular externo esvasado				
	Verde claro			+/-200mm	
		BRA 95	MIS G07		=0090=
MIS17	TC: Taça campanulada baixa lisa			Incerta: 2ª metade séc. V - meados V	
	Bordo engrossado ao fogo internamente				
	Tingido de verde amarelado			+/-170mm	
		BRA 95	MIS G07		=0090=
MIS18	Bocal afunilado liso, forma ind			Incerta: sécs. IV - V	
	Bocal afunilado e bordo revirado para dentro				
	Verde amarelado			+/-60mm	
		BRA 95	MIS G11		=0000=
MIS19	TC: Taça campanulada ampla com fios aplicados			Incerta: séc. V	
	Bordo engrossado ao fogo externamente, fio aplicado na parede				
	Verde amarelado			+/-120mm	
		BRA 95	MIS G12		=0061=
MIS20	TA: Taça arqueada hemisférica de fios aplicados			Incerta: séc. IV - inícios do V	

Bordo em aresta viva com fio aplicado seguido por ondulações
Tingido de verde amarelado +/-120mm
BRA 95 MIS G12 =0075=

MISA: Misericórdia A

Rua de S. Geraldo/Misericórdia A, Braga.

MISA01	Ficha de jogo	Romana		
	Ficha de jogo verde azulada. Sinais de uso intenso			
	Verde azulado		16,5:6,5mm	
	2002.0006	BRA 98	AMIS M26	=0000=
MISA02	Garrafa cilíndrica com bocal afunilado e cordão aplicado	Incerta: sécs. IV - V		
	Bocal afunilado, de bordo polido ao fogo e cordão aplicado, base cilíndrica reentrante			
	Verde amarelado escuro		+/-90mm	
		BRA 99	AMIS M26	=0002=
MISA03	TA: Taça arqueada ampla	Incerta: Tardo-Romano		
	Bordo em aresta viva, de perfil em S, riscos de pinça em bandas			
	Verde acastanhado		+/-140mm	
		BRA 99	AMIS M26	=0005=
MISA04	TC: Taça campanulada ampla lisa	Incerta: séc. V		
	Bordo engrossado ao fogo externamente			
	Verde acastanhado		+/-120mm	
		BRA 99	AMIS M26	=0011=
MISA05	Taça de bordo tubular com paredes curvas e perfil em C	Incerta: 2ª metade do IV ou V.		
	Bordo tubular externo			
	Verde acastanhado		140mm	
	1999.3052	BRA 99	AMIS M26	=0013=
MISA06	TA: Taça arqueada ampla	Incerta: Tardo-Romano		
	Bordo em aresta viva, de perfil em S			
	Verde amarelado escuro		+/-140mm	
		BRA 99	AMIS M26	=0013=
MISA07	TA: Taça arqueada baixa	Incerta: Tardo-Romano		
	Bordo em aresta viva, de perfil em S, riscos de pinça em bandas			
	Verde claro		+/-160mm	
		BRA 99	AMIS M26	=0014=
MISA08	TA: Taça tronco-cônica lisa	Incerta: séc. IV		
	Bordo em aresta polida, vertical, com duas bandas de riscos de pinça junto do bordo, corpo tronco-cônico e base plana			
	Tingido de verde claro		105mm	
	1999.2564	BRA 99	AMIS M26	=0025=
MISA09	TA: Prato arqueado de perfil em C	Incerta: séc. IV - meados V		
	Bordo em aresta viva, perfil em C, riscos em banda			
	Verde amarelado		200mm	
	2004.0019	BRA 99	AMIS N25	=113=
MISA10	Produção: restos de fabrico, "anilha"	Incerta: Romano		
	"Anilha" destacada da cana de vidro			
	Tingido de verde azulado		+/-25mm	
		BRA 99	AMIS N25	=139=
MISA11	TA: Taça arqueada ampla	Incerta: Tardo-Romano		
	Bordo em aresta viva, perfil em S, lisa			
	Verde amarelado		+/-130mm	
		BRA 99	AMIS N25	=139=
MISA12	TA: Taça arqueada ampla	Incerta: Tardo-Romano		
	Bordo em aresta viva, perfil em S, lisa			
	Verde amarelado		+/-130mm	

	BRA 99	AMIS O25	=242=
MISA13	LMI: Taça tronco-cônica de bordo simples com canelura Incerta: finais do séc. I - inícios do III. Bordo boleado rectilíneo com canelura interna, inclinado para fora Incolor 2004.1480		
	BRA 99	AMIS O25	=259=
MISA14	TC: Taça campanulada ampla com fios aplicados Incerta: séc. V Bordo engrossado ao fogo e fios aplicados em espiral de 4 voltas Verde amarelado		
	BRA 99	AMIS P25	=0004=
MISA15	TA: Taça arqueada ampla Incerta: Tardo-Romano Bordo em aresta viva, perfil em S, lisa Verde amarelado		
	BRA 99	AMIS P25	=0004=
MISA16	TC: Taça campanulada funda com caneluras verticais Incerta: 2ª metade séc. IV - séc. V. Bordo engrossado ao fogo quase vertical com caneluras verticais na copa Verde acastanhado		
	BRA 99	AMIS P25	=0056=
MISA17	Produção: pasta de vidro Incerta: Romano 4 fragmentos Várias		
	BRA 99	AMIS P25	=0059=
MISA18	Produção: resto de fabrico; "repuxado" Incerta: Romano Fragmento de cordão retorcido e repuxado, sendo mais grosso numa das pontas Verde amarelado translúcido		
	BRA 99	AMIS P25	=019=
MISA19	Produção: pasta de vidro Incerta: Romano 1 fragmento Verde azulado		
	BRA 99	AMIS Q26	=0000=
MISA20	Taça de bordo tubular e paredes verticais Incerta: finais do séc. IV - séc. V Bordo tubular externo de grandes dimensões, parede vertical e inflexão na junção com a base Verde amarelado		
	BRA 99	AMIS Q26	=202=
MISA21	Produção: restos de fabrico, "funil" Incerta: Romano "Funil" destacado da cana de vidro com filamentos violáceos de descoloração Verde amarelado		
	BRA 99	AMIS Q26	=211=
MISA22	TC: Taça campanulada ampla com fios aplicados Incerta: séc. V Bordo engrossado ao fogo e fios aplicados Amarelo esverdeado		
	BRA 99	AMIS Q26	=211=
MISA23	LSI: Taça cilíndrica ind. 3º quartel do séc. II - meados do III Base plana com duplo pé anelar maciço aplicado Incolor esverdeado		
	BRA 99	AMIS Q26	=289=
MISA24	TC: Taça campanulada funda lisa Incerta: 2ª metade séc. IV - séc. V Bordo engrossado ao fogo quase vertical, liso Verde acastanhado		
	BRA 99	AMIS Q26	=289=
MISA25	TC: Taça campanulada funda lisa Incerta: 2ª metade séc. IV - séc. V Bordo engrossado ao fogo quase vertical, liso Verde amarelado		
	BRA 99	AMIS Q26	=289=
MISA26	Taça de bordo tubular em aba horizontal Incerta: 2ª metade do IV - meados do V. Bordo tubular externo em aba horizontal		

	Violeta acastanhado		+/-160mm	
	BRA 99	AMIS Q26		=289=
MISA27	TA: Prato arqueado de perfil em C	Incerta: séc. IV - meados V		
	Bordo em aresta viva de perfil em C, 3 bandas de riscos			
	Verde escuro		180mm	
	BRA 99	AMIS Q26		=289=
MISA28	TA: Prato arqueado de perfil em C	Incerta: séc. IV - meados V		
	Bordo em aresta viva de perfil em C, 1 banda de riscos			
	Verde amarelado		180mm	
	2007.0379	BRA 99	AMIS Q28	=246=
MISA29	Vidro mosaico "Millefiore", forma ind.	2ª metade séc. I a.C. - 1ª metade I d.C..		
	Parede convexa com fina canelura lapidada horizontal externa, em vidro "millefiore" com matriz violeta acastanhado com manchas azul claro e palhetas maioritariamente brancas opacas e pontualmente amarelas opacas			
	Polícroma		Ind.	
	BRA 99	AMIS S25		=0044=
MISA30	Produção: pasta de vidro	Incerta: Romano		
	1 fragmento			
	Verde azulado			
	BRA 01	MIS-B B20		=0002=
MISA31	Produção: pasta de vidro	Incerta: Romano		
	1 fragmento			
	Azul opaco			
	BRA 01	MIS-B B20		=0002=

MISB: Misericórdia B

Rua de S. Geraldo/Misericórdia B, Braga.

MISB01	Taça canelada ind.	Augusto - Trajano		
	Parede com um gomo			
	Tingida de verde azulada		Ind.	
	BRA 01	MIS-B B20		=2=
MISB02	TA: Taça tronco-cônica lisa	Incerta: séc. IV		
	Bordo em aresta viva, quase vertical, 1 banda de riscos na copa			
	Verde amarelado		+/-90mm	
	BRA 01	MIS-B B20		=2=
MISB03	PF: Copo de p/f e base facetada	Incerto: séc. III - IV		
	Base com esquina e duas faces, moldura na parte interna e canelura na externa			
	Verde azulada		Ind.	
	BRA 01	MIS-B B20		=2=
MISB04	TC: Taça campanulada baixa com fios azuis aplicados	Incerta: 2ª metade séc. V - meados V.		
	Bordo engrossado ao fogo aberto com fio azul opaco aplicado sobre o lábio			
	Incolor esverdeado com fio azul opaco		150mm	
	2004.0003	BRA 01	MIS-B B34,35	=0047=

NSL: Nossa Srª do Leite

Rua de Nossa Srª do Leite, Braga.

NSL01	Unguentário ind.	Alto-imperial		
	Bordo engrossado ao fogo virado para fora e de novo para dentro			
	Azul esverdeado		16mm	
	1996.0407	BRA 83	NSL	
NSL02	Prato de bordo tubular em aba horizontal	Incerta: 2ª metade do IV - meados		

	do V. Bordo tubular em aba horizontal			
	Verde amarelado escuro		260mm	
	BRA 83	NSL		
NSL03	TC: Taça campanulada funda com fios aplicados	Incerta: 2ª metade séc. IV - séc. V.		
	Bordo eng. ao fogo com ondulações horizontais			
	Verde amarelado		90mm	
	1996.0422	BRA 83	NSL 5	=0199=
NSL04	PF: Copo de p/f e base facetada	Incerto: séc. III - IV		
	Base com esquina e duas faces, moldura na parte interna e canelura na externa			
	Incolor esverdeado com fio azul opaco	Ind.		
	BRA 84	NSL 6		=0381=
NSL05	Tesselas de mosaico	Romano, Medieval		
	1 tessela			
	Verde azulado opaco (Pantone 319A)	Ind.		
	BRA 83	NSL 6		=0102=

PAÇO: Largo do Paço

Largo do Paço, Braga.

PAÇO01	Tesselas de mosaico	Romano, Medieval		
	1 tessela			
	Vermelho escuro opaco (Pantone 180A)	Ind.		
	1992.0025	BRA 88	PAÇO E1	=0161=
PAÇO02	Tesselas de mosaico	Romano, Medieval		
	1 tessela			
	Vermelho escuro opaco (Pantone 180A)	Ind.		
	1992.0025	BRA 88	PAÇO E1	=0182=
PAÇO03	TC: Taça campanulada ampla com fios brancos aplicados	Incerta: séc. V		
	Bordo eng. ao fogo com fios brancos espiralados			
	Tingido de verde amarelado		136mm	
	BRA 88	PAÇO E1		=0211=
PAÇO04	Taça de bordo tubular com paredes curvas e perfil em C	Incerta: 2ª metade do IV ou V.		
	Bordo tubular			
	Verde acastanhado		+/-100mm	
	BRA 88	PAÇO E1		=0211=
PAÇO05	Tesselas de mosaico	Romano, Medieval		
	1 tessela			
	Azul escuro opaco (Pantone 301A)	Ind.		
	1992.0025	BRA 88	PAÇO E1	=0226=
PAÇO06	Tesselas de mosaico	Romano, Medieval		
	1 tessela			
	Vermelho escuro opaco (Pantone 180A)	Ind.		
	1992.0025	BRA 88	PAÇO E1	=0230=
PAÇO07	Tesselas de mosaico	Romano, Medieval		
	2 tesselas			
	Verde azulado opaco (Pantone 306A)	Ind.		
	1992.0025	BRA 88	PAÇO E1	=0230=
PAÇO08	Tesselas de mosaico	Romano, Medieval		
	1 tessela			
	Verde claro opaco (Pantone 344A)	Ind.		
	1992.0025	BRA 88	PAÇO E1	=0233=
PAÇO09	Tesselas de mosaico	Romano, Medieval		
	2 tesselas			
	Azul esverdeado opaco (Pantone 327A)	Ind.		
	1992.0025	BRA 88	PAÇO E1	=0234=
PAÇO10	Tesselas de mosaico	Romano, Medieval		

	2 tesselas				
	Azul escuro opaco (Pantone 285A)			Ind.	
	1992.0025	BRA 88	PAÇO E1		=0234=
PAÇO11	Tesselas de mosaico			Romano, Medieval	
	1 tessela				
	Negro opaco			Ind.	
	1992.0025	BRA 88	PAÇO E1		=0234=
PAÇO12	Tesselas de mosaico			Romano, Medieval	
	3 tesselas				
	Verde opaco (Pantone 341A)			Ind.	
	1992.0025	BRA 88	PAÇO E1		=0234=
PAÇO13	Tesselas de mosaico			Romano, Medieval	
	1 tessela				
	Verde amarelado opaco (Pantone 370A)			Ind.	
	1992.0025	BRA 88	PAÇO E1		=0234=
PAÇO14	Tesselas de mosaico			Romano, Medieval	
	3 tesselas				
	Vermelho escuro opaco (Pantone 180A)			Ind.	
	1992.0025	BRA 88	PAÇO E1		=0234=
PAÇO15	Tesselas de mosaico			Romano, Medieval	
	1 tessela				
	Verde opaco (Pantone 340A)			Ind.	
	1992.0025	BRA 88	PAÇO E1		=0235=
PAÇO16	Tesselas de mosaico			Romano, Medieval	
	2 tesselas				
	Azul escuro opaco (Pantone 294A)			Ind.	
	1992.0025	BRA 88	PAÇO E1		=0235=
PAÇO17	Tesselas de mosaico			Romano, Medieval	
	1 tessela				
	Azul opaco (Pantone 239A)			Ind.	
	1992.0025	BRA 88	PAÇO E1		=0235=
PAÇO18	Tesselas de mosaico			Romano, Medieval	
	1 tessela				
	Verde claro opaco (Pantone 339A)			Ind.	
	1992.0025	BRA 88	PAÇO E1		=0239=
PAÇO19	Tesselas de mosaico			Romano, Medieval	
	1 tessela				
	Verde opaco (Pantone 339A)			Ind.	
	1992.0025	BRA 88	PAÇO E1		=0246=
PAÇO20	Tesselas de mosaico			Romano, Medieval	
	1 tessela				
	Verde opaco (Pantone 370A)			Ind.	
	1992.0025	BRA 88	PAÇO E1		=0249=
PAÇO21	Tesselas de mosaico			Romano, Medieval	
	2 tesselas				
	Verde opaco (Pantone 370A)			Ind.	
	1992.0025	BRA 88	PAÇO E1		=0255=
PAÇO22	Tesselas de mosaico			Romano, Medieval	
	1 tessela				
	Vermelho escuro opaco (Pantone 180A)			Ind.	
	1992.0025	BRA 88	PAÇO E1		=0255=
PAÇO23	Tesselas de mosaico			Romano, Medieval	
	2 tesselas				
	Azul escuro opaco (Pantone 293A)			Ind.	
	1992.0025	BRA 88	PAÇO E1		=0255=
PAÇO24	Tesselas de mosaico			Romano, Medieval	
	1 tessela				

	Verde amarelado opaco (Pantone 358A)		Ind.	
	1992.0025	BRA 88	PAÇO E1	=0256=
PAÇO25	Tesselas de mosaico		Romano, Medieval	
	1 tessela			
	Azul escuro opaco (Pantone 293A)		Ind.	
	1992.0025	BRA 88	PAÇO E1	=0256=
PAÇO26	TC: Taça campanulada baixa com fios brancos aplicados		Incerta: 2a metade séc. V - meados V.	
	Bordo eng. ao fogo com fios brancos espiralados			
	Tingido de verde amarelado		Ind.	
		BRA 88	PAÇO E2	=0305=
PAÇO27	Garrafa quadrangular		Séc. I - séc. III	
	Base plana com marca geométrica em alto-relevo, não edentificada			
	Verde azulado		Ind.	
		BRA 88	PAÇO E2	=0307=
PAÇO28	Bracelete negra canelada		Incerta: Tardo-Romano	
	Fragmento de bracelete canelada com sulcos pouco vincados e irregulares. Sinais de uso intenso			
	Negro opaco		65:4/9,5mm	
	2002.0004	BRA 88	PAÇO E2	=0323=
PAÇO29	TC: Taça campanulada ampla com fios brancos aplicados		Incerta: séc. V	
	Bordo eng. ao fogo com fios brancos espiralados			
	Tingido de verde amarelado		140mm	
	0	BRA 88	PAÇO E2	=0323=
PAÇO30	TA: Taça arqueada ampla com decoração paleocristã		Décadas de 40 a 80 do séc. IV.	
	Perfil completo de taça arqueada de perfil em S e bordo em aresta viva com decoração por gravação e abrasão: friso de volutas e linha; banda central de grandes volutas alternando com cachos de 10 uvas com parras; coroa na base			
	Verde amarelado escuro		200mm	
	2004.1597	BRA 03	PAÇO Est.2	=0001=
PAÇO31	Ind. com decoração paleocristã		Décadas de 40 a 80 do séc. IV	
	Fragmento de corpo com decoração por gravação e abrasão: cena figurativa da qual resta um braço segurando um bastão rodeado por uma janela e um sol			
	Verde amarelado escuro		Ind.	
	2004.1599	BRA 03	PAÇO Est.2	=0001=

RA: Rua do Anjo

Rua do Anjo, nº 55, Braga.

RA01	TC: Taça campanulada baixa lisa		Incerta: 2a metade séc. V - meados V	
	Bordo eng. ao fogo muito aberto			
	Verde		200mm	
	1999.2109	BRA 96	RA55 1	=0008=
RA02	Conta de colar "flor"		Incerta: Romano	
	Conta de colar em forma de flor (anelar gomada) tosca. Vidro de má qualidade com muitas impurezas			
	Verde amarelado		14(5):6mm	
	1996.1281	BRA 96	RA55 1	=0010=
RA03	TC: Taça campanulada baixa com fios brancos aplicados		Incerta: 2a metade séc. V - meados V.	
	Bordo engrossado ao fogo internamente, fios brancos fundidos			
	Tingido de verde amarelado		+/-180mm	
		BRA 96	RA55 1	=0011=
RA04	TC: Taça campanulada baixa lisa		Incerta: 2a metade séc. V - meados V	
	Bordo eng. ao fogo muito aberto			
	Verde amarelado		+/-200mm	
		BRA 96	RA55 1	=0022=
RA05	TC: Taça campanulada funda lisa		Incerta: 2ª metade séc. IV - séc. V	

	Bordo eng. ao fogo, paredes finas			
	Verde amarelado		+/-110mm	
	BRA 96	RA55 2		=0028=
RA06	TC: Taça campanulada funda com caneluras verticais Incerta: 2ª metade séc. IV - séc. V. Base reentrante com arranque de ondulações verticais na copa			
	Verde amarelado escuro		30mm	
	2000.0771	BRA 96	RA55 2	=0028=
RA07	Conta de colar "flor" Incerta: Romano			
	Conta de colar em forma de flor (anelar gomada) com pequenos pingos vermelho e branco opaco			
	Matriz preto opaco com pingos de vermelho e branco opaco		16(5):7mm	
	1996.1071	BRA 96	RA55 2	=0028=
RA08	TC: Taça campanulada baixa com fios brancos aplicados Incerta: 2ª metade séc. V - meados V. Perfil quase completo de taça baixa e aberta com fios brancos espiralados junto ao bordo e junto à base			
	Tingido de verde amarelado		155mm	
	1999.2723	BRA 96	RA55 2	=0028=, =0029=
RA09	TC: Taça campanulada baixa com fios brancos aplicados Incerta: 2ª metade séc. V - meados V. Centro de base plana com fios brancos concêntricos			
	Tingido de verde amarelado		Ind.	
	BRA 96	RA55 2		=0030=
RA10	Lamela de pasta de vidro Romano, Medieval			
	1 lamela rectangular de dois gumes com secção trapezoidal			
	Castanho esverdeado			
	BRA 96	RA55 2		=0033=
RA11	Blocos e lascas de vidro bruto bruto Romano, Medieval			
	2 lascas			
	Castanho esverdeado			
	BRA 96	RA55 2		=0039=
RA12	TC: Taça campanulada funda com fios aplicados Incerta: 2ª metade séc. IV - séc. V. Bordo eng. ao fogo com ondulações horizontais			
	Verde acastanhado		100mm	
	2000.0770	BRA 96	RA55 2	=0039=
RA13	TC: Taça campanulada funda lisa Incerta: 2ª metade séc. IV - séc. V			
	Perfil completo			
	Verde amarelado		90:65mm	
	1999.2222	BRA 96	RA55 2	=0050=
RA14	Ficha de jogo Romana			
	Ficha de jogo verde escura. Pouco usada			
	Verde escuro		12/15:6mm	
	1997.0039	BRA 96	RA55 2	=0050=
RA15	Blocos e lascas de vidro bruto bruto Romano, Medieval			
	2 lascas			
	Castanho esverdeado			
	BRA 96	RA55 2		=0050=
RA16	Blocos e lascas de vidro bruto bruto Romano, Medieval			
	2 lascas			
	Castanho esverdeado			
	BRA 96	RA55 2		=0051=
RA17	TC: Taça campanulada funda com fios aplicados Incerta: 2ª metade séc. IV - séc. V. Bordo engrossado ao fogo externamente, ondulações horizontais na copa			
	Verde amarelado		+/-90mm	
	BRA 96	RA55 2		=0051=
RA18	Núcleo de vidro bruto bruto Romano, Medieval			
	1 núcleo com fracturas concoides e radiais resultantes do impacto de ferramenta			
	Castanho esverdeado		95:71:12mm	
	2007.0340	BRA 96	RA55 2	=0052=

RA19	Blocos e lascas de vidro bruto bruto	Romano, Medieval	
	11 lascas		
	Castanho esverdeado		
	BRA 96	RA55 2	=0052=
RA20	Núcleo de vidro bruto bruto	Romano, Medieval	
	1 núcleo com fracturas concoides e negativo de extracção de lâminas		
	Castanho esverdeado		57:43:12mm
	2007.0339	BRA 96	RA55 2
			=0052=
RA21	Vidro bruto bruto para extracção de lamelas	Romano, Medieval	
	1 fragmento de lingote e forma da cunha		
	Castanho esverdeado		56:45:12mm
	2007.0338	BRA 96	RA55 2
			=0052=
RA22	TC: Taça campanulada funda lisa	Incerta: 2ª metade séc. IV - séc. V	
	Bordo engrossado ao fogo internamente		
	Verde amarelado		+/-90mm
	BRA 96	RA55 2	=0052=

SAP: "Sapatas"

"Praia das sapatas", Braga.

SAP01	Bracelete negra lisa	Incerta: Tardo-Romano	
	Fragmento de bracelete lisa de secção em O e não em D. Pouco uso		
	Negro opaco		70:7/8mm
	1997.0944	BRA 77	A
			(6d)
SAP02	Bracelete negra lisa	Incerta: Tardo-Romano	
	Fragmento de bracelete lisa. Usada		
	Negro opaco		70:5/7mm
	2000.0077	BRA 77	A
			(7b)
SAP03	TC: Taça campanulada funda com fios aplicados	Incerta: 2ª metade séc. IV - séc. V.	
	Bordo engrossado ao fogo simetricamente, fio aplicado na parede externa		
	Verde amarelado		+/-110mm
	BRA 77	A01B	(00)
SAP04	Ind. com motivos por gravação e abrasão	Incerta: séc. IV - V	
	Corpo rectilíneo com motivos circulares abradidos		
	Verde claro		Ind.
	BRA 77	A01E	X
SAP05	TC: Taça campanulada funda lisa	Incerta: 2ª metade séc. IV - séc. V	
	Bordo engrossado ao fogo externamente, parede vertical		
	Verde claro		+/-100mm
	BRA 77	A02N4	(02)
SAP06	TA: Taça arqueada ampla com fios aplicados	Incerta: séc. IV - inícios do V	
	Bordo em aresta viva, fio aplicado junto à aresta seguido por ondulações, parede rectilínea		
	Verde amarelado		+/-140mm
	BRA 77	A04	X
SAP07	Tinteiro	Meados do séc. I - III	
	Bordo engrossado ao fogo de bocal estreito metido dentro		
	Verde		20mm
	2000.0146	BRA 77	A06B
			(00b)
SAP08	Ficha de jogo	Romana	
	Ficha de jogo branca. Usada		
	Branco opaco		18,5:7mm
	1997.0267	BRA 77	A6E
			s/c
SAP09	Bracelete negra canelada	Incerta: Tardo-Romano	
	Fragmento de bracelete canelada com sulcos espaçados e profundos. Usada		
	Negro opaco		60:5/9,5mm

SAP11	1997.0945	BRA 77	A06G	Tesselas de mosaico	Romano, Medieval	
				1 tessela		
				Verde opaco (Pantone 340A)	Ind.	
SAP12	1991.3537	BRA 77	A06H	Frasco grande ou urna de bordo em aba horizontal	Incerta: sécs. IV - V	(09)
				Bordo em aba horizontal e constrição ou colo baixo		
				Verde claro	116mm	
SAP13	2000.0118	BRA 77	A06H	TC: Taça campanulada funda com fios aplicados	Incerta: 2ª metade séc. IV - séc. V.	=0020=
				Bordo engrossado ao fogo simetricamente, fio aplicado na parede externa		
				Verde amarelado escuro	+/-100mm	
SAP14		BRA 77	A06X	TA: Taça arqueada ampla	Incerta: Tardo-Romano	(01)
				Bordo em aresta viva, de perfil em S, riscos de pinça em bandas		
				Verde amarelado	Ind.	
SAP15		BRA 77	A07B	Bracelete negra canelada	Incerta: Tardo-Romano	(00)
				Fragmento de bracelete canelada com superfície interna de aspecto cedoso. Usada		
				Negro opaco	60:5/10mm	
SAP16	1997.0946	BRA 77	A10A	Conta de colar "melo"	Incerta: Romano	s/c
				Meia conta de colar em forma de meloa. Desvitrificação acentuada		
				Azul esverdeado opaco	+/-18(9):14,5mm	
SAP17	1997.0947	BRA 77	A10b	LSI: Grande taça cilíndrica com facetas lapidadas 3º quartel do séc. II - meados do III.		(0)
				Bordo eng. ao fogo com facetas lapidadas lentoides dispostas horizontalmente		
				Incolor esverdeado	160mm	
SAP19	1999.2412	BRA 77	A10B	PF: Copo de p/f ind.	Incerto: finais do séc. I - IV	(01)
				Bordo em aresta polida, perfil em S alongado, parede vertical		
				Tingido de verde amarelado	+/-100mm	
SAP20		BRA 77	A17A	TA: Taça arqueada hemisférica com fios de cor aplicados	Incerta: séc. IV - inícios do V.	(00)
				Bordo em aresta viva de perfil em C com duplo fio, sendo um da mesma cor da parede e outro branco opaco		
				Incolor esverdeado	110mm	
SAP21	1999.2582	BRA 77	A18	Ficha de jogo	Romana	(01)
				Cerca de 1/6 de ficha de jogo azul		
				Azul claro opaco	+/-17:5mm	
SAP22	1997.0948	BRA 77	A24 P2C	Jarro ind.	Incerta: sécs. IV - V	=0948=
				Asa de fita com caneluras suaves, base cilíndrica reentrante		
				Verde claro	Ind.	
SAP23		BRA 77	A24N1	Bracelete negra canelada	Incerta: Tardo-Romano	(01)
				Fragmento de bracelete canelada, sulcos com furo de ferramenta. Pouco usada		
				Negro opaco	60:7,5/13mm	
SAP24	2000.0065	BRA 77	A25C	Ind. com decoração paleocristã	Décadas de 40 a 80 do séc. IV	
				Corpo com fabos de dupla linha gravados seguidos por linha e friso de volutas abradidas		
				Verde amarelado escuro	Ind.	
SAP25	2000.0197	BRA 77	A25C	TA: Taça arqueada ampla com fios aplicados	Incerta: séc. IV - inícios do V	(01)

	Bordo em aresta viva, duplo fio aplicado			
	Incolor		+/-120mm	
	BRA 77	A25C		(03)
SAP26	TC: Taça campanulada com fios aplicados, ind.	Incerta: sécs. IV - V		
	Bordo engrossado ao fogo internamente, 3 ondulações horizontais na copa			
	Verde amarelado	Ind.		
	BRA 77	A25S		(02)
SAP27	Garrafa quadrangular	Séc. I - séc. III		
	Base quadrangular com marca: motivo floral inscrito em círculo no centro de outros motivos não identificados			
	Verde azulado	Ind.		
	1999.2458	BRA 77	AX	X
SAP28	TC: Taça campanulada funda lisa	Incerta: 2ª metade séc. IV - séc. V		
	Perfil quase completo de taça funda			
	Verde acastanhado	130mm		
	1999.2106	BRA 77	AX	X
SAP29	TC: Taça campanulada funda lisa	Incerta: 2ª metade séc. IV - séc. V		
	Bordo engrossado ao fogo externamente			
	Verde acastanhado	+/-110mm		
	BRA 77	AX		X
SAP30	Testo de bordo plano	Incerta: em uso em finais do séc. II - III		
	Bordo largo e horizontal com lábio virado para cima			
	Verde amarelado escuro	164mm		
	1999.2096	BRA 77	AX	X
SAP31	TA: Taça arqueada hemisférica de fios aplicados	Incerta: séc. IV - inícios do V		
	Bordo em aresta polida, ligeiramente envasado, com um fio aplicado junto à aresta seguido por ondulações			
	Incolor	+/-110mm		
	BRA 77	AX		X
SAP32	Prato de bordo tubular esvasado	Incerto, 2ª metade do II		
	Bordo tubular externo alongado			
	Verde	284mm		
	1999.3053	BRA 77	AX	X
SAP33	TA: Taça arqueada ampla	Incerta: Tardo-Romano		
	Bordo em aresta viva, de perfil em S, parede relativamente fina			
	Verde amarelado	+/-140mm		
	BRA 77	AX		X
SAP34	TC: Taça campanulada funda com fios aplicados	Incerta: 2ª metade séc. IV - séc. V.		
	Bordo engrossado ao fogo simetricamente, ondulações horizontais na copa			
	Verde amarelado	+/-100mm		
	BRA 77	AX		X
SAP35	Taça de bordo tubular e paredes verticais	Incerta: finais do séc. IV - séc. V		
	Bordo tubular externo, parede vertical			
	Verde amarelado	+/-100mm		
	BRA 86	A08C		=0190=
SAP36	TC: Taça campanulada funda com fios aplicados	Incerta: 2ª metade séc. IV - séc. V.		
	Bordo engrossado ao fogo externamente, parede quase vertical com fio aplicado			
	Verde amarelado	+/-100mm		
	BRA 86	A08C		=0192=
SAP37	TA: Taça arqueada hemisférica lisa	Incerta: 2º quartel do séc. IV - inícios do V.		
	Bordo em aresta viva de perfil em S, com riscos de pinça em bandas			
	Verde amarelado escuro	118mm		
	1999.2005	BRA 86	A08C	=0201=
SAP38	TA: Taça arqueada hemisférica de fios aplicados	Incerta: séc. IV - inícios do V		
	Bordo em aresta viva, 3 fios aplicados junto ao bordo e parcialmente fundidos			
	Tingido de verde amarelado	+/-50mm		
	BRA 86	A08C		=0204=

SAP39	TC: Taça campanulada funda lisa Bordo engrossado ao fogo externamente Verde amarelado		Incerta: 2ª metade séc. IV - séc. V +/-100mm	
	BRA 86	A09C		=0062=
SAP41	Jarro ind. Asa de fita larga quase plana Verde claro		Incerta: sécs. IV - V Ind.	
	1999.2524	BRA 86	A09C	=0083=
SAP42	TA: Prato arqueado fundo de perfil em C Bordo em aresta viva, de perfil em C, riscos de pinça em bandas Verde amarelado		Incerta: séc. IV - meados V +/-200mm	
	BRA 86	A09C		=0090=
SAP43	TC: Taça campanulada funda com fios aplicados Bordo engrossado ao fogo internamente, parede quase vertical com fio aplicado Verde claro		Incerta: 2ª metade séc. IV - séc. V +/-100mm	
	BRA 86	A09C		=0091=
SAP45	TC: Taça campanulada funda lisa Bordo eng. ao fogo externamente Verde amarelado		Incerta: 2ª metade séc. IV - séc. V 98mm	
	1999.2102	BRA 86	A13B	=0170=
SAP47	Ind.: corpo com altos relevos soprados em molde Corpo e base com ondulações Tingido de verde amarelado		Incerto: séc. I d.C. Ind.	
	2000.0846	BRA 86	A13B, A34A	=0004=, =0154=
SAP48	TC: Taça campanulada funda lisa Bordo engrossado ao fogo internamente Verde claro		Incerta: 2ª metade séc. IV - séc. V +/-100mm	
	BRA 86	A14A		=0023=
SAP49	Boião ovóide de bordo simples envasado do V. Bordo eng. ao fogo e esvasado. Corpo ovoide Verde claro		Incerta: 2ª metade do séc. IV - inícios 80mm	
	2000.0140	BRA 86	A18A	s/c
SAP50	TA: Taça arqueada baixa Bordo em aresta viva, de perfil em S, riscos de pinça em bandas Verde amarelado escuro		Incerta: Tardo-Romano +/-160mm	
	BRA 86	A18A		s/c
SAP51	Bocal afunilado com cordão de cor aplicado Bordo engrossado ao fogo, bocal afunilado com cordão e asa de vidro mais escuro e translúcido Verde amarelado escuro		Incerta: sécs. IV - V 100mm	
	1999.2506	BRA 86	A33A	=0000=
SAP52	Refugo: (Taça campaniforme funda com fios aplicados) Bordo eng. ao fogo com ondulações horizontais Verde amarelado		Incerto, séc. IV - V 92mm	
	1999.2103	BRA 86	A33A	=0011=
SAP53	LSI: Taça cilíndrica lisa Bordo engrossado ao fogo internamente, parede vertical Verde amarelado		3º quartel do séc. II - meados do III +/-100mm	
	BRA 86	A33A		=0013=
SAP54	TA: Taça arqueada baixa Bordo em aresta viva de perfil em S, paredes finas Verde claro		Incerta: Tardo-Romano 160mm	
	1999.2728	BRA 86	A33A	=0013=
SAP55	TA: Taça tronco-cônica lisa Bordo em aresta viva ligeiramente envasado Verde claro		Incerta: séc. IV 108mm	
	1999.2007	BRA 86	A34A	=0001=

SAP56	TA: Taça arqueada baixa Bordo em aresta viva, de perfil em S Verde amarelado escuro	Incerta: Tardo-Romano +/-160mm	
	BRA 86 A34A	=0006=	
SAP57	TA: Taça arqueada hemisférica de fios aplicados Bordo em aresta viva de perfil em S com duplo fio aplicado Tingido de verde claro	Incerta: séc. IV - inícios do V 102mm	
	1999.2587 BRA 86 A34A	=0008=	
SAP58	TC: Taça campanulada funda com caneluras verticais e fios Bordo eng. ao fogo com ondulações horizontais e arranque de ondulações verticais na copa Verde amarelado escuro	Incerta: 2ª +/-100mm	
	1999.2101 BRA 86 A34A	=0029=	
SAP59	TA: Taça arqueada baixa Bordo em aresta viva de perfil em S Verde amarelado escuro	Incerta: Tardo-Romano 192mm	
	1999.2006 BRA 86 A34A	=0029=	
SAP60	Molheira (Trulla) Bordo eng. ao fogo em aba arqueada e asa larga horizontal aplicada sobre o lábio Verde azulado	Finais do séc. I - inícios do II +/-120mm	
	BRA 86 A35A	=0084=	
SAP61	Taça canelada ind. Corpo com gomos na parede externa e 3 finas caneluras internas Verde	Augusto - Trajano Ind.	
	BRA 86 AX	X	

SAT: S.to António das Travessas

S.to António das Travessas, Braga.

SAT01	Frasco de gola, ind. Bordo em aba em arco com dobra para cima e para dentro Verde azulado	Incerta: sécs. I - II 120mm	
	2005.0202 BRA 01 SAT B3	=0271=	
SAT02	LMI: Travessa de bordo em aba com larga canelura d. C. - meados do III. Bordo em aba horizontal com larga canelura; parede curva Incolor	Incerta: finais do séc. I +/-150mm	
	BRA 01 SAT C2	=0169=	
SAT03	Garrafa quadrangular Base com marca: motivo vegetal (palmeta?) inscrito em círculo com arcos na d direcção dos cantos; mamilos nos cantos Verde azulado	Séc. I - séc. III Ind.	
	2004.1166 BRA 01 SAT D1/D2/E2	=0082=	
SAT04	LMI: Taça tronco-cónica de bordo simples com canelura - inícios do III. Bordo boleado com canelura interna, corpo tronco-cónico Incolor	Incerta: finais do séc. I 240mm	
	BRA 01 SAT D2/3	=0003=	
SAT05	LMI: Taça tronco-cónica de bordo simples com canelura - inícios do III. Bordo boleado com canelura interna, corpo tronco-cónico Incolor	Incerta: finais do séc. I 120mm	
	2006.0005 BRA 01 SAT D2/3	=0007=	
SAT06	Garrafa quadrangular ? Asa rectilínea canelada Verde azulado claro	Séc. I - séc. III Ind.	
	BRA 01 SAT D2/3	=0018=	
SAT07	Aríbalo Pequena asa de secção circular aplicada a parede curva Verde azulado	Meados do séc. I - meados do III Ind.	

	BRA 01	SAT D2/3	=0032=
SAT08	Garrafa quadrangular	Séc. I - séc. III	
	Base com marca: 4 círculos centrais concêntricos e 4 pequenos círculos nos cantos. Leve marca de uma segunda impressão acidental sobreposta à primeira Verde azulado		
	2007.0026	BRA 02 SAT A2	Ind. =0280=

SE: Sé

Sé, Braga.

SE01	Tesselas de mosaico	Romano, Medieval	
	1 tessela Verde escuro opaco (Pantone 349)		
	BRA 89	SE G18	Ind. (4)
SE02	TA: Taça tronco-cônica lisa	Incerta: séc. IV	
	Bordo de aresta viva e perfil em S, parede rectilínea ligeiramente inclinada para fora, 3 bandas de riscos abaixo do bordo Verde amarelado		
	BRA 89	SE HI19	+/-100mm (3)
SE03	Produção: vidro bruto fundido localmente	Incerta: Romano	
	Fragmento de vidro bruto com restos de barro de cadinho aderido Verde amarelado		
	BRA 89	SE HI19	Ind. S/E
SE04	TC: Taça campanulada baixa com fios brancos aplicados	Incerta: 2a metade séc. V - meados V.	
	Bordo engrossado ao fogo internamente, muito aberto, espiral de 4 voltas junto ao bordo Tingido de verde amarelado		
	BRA 89	SE M19	180mm (6)
SE05	Produção: resto de fabrico; "repuxado"	Incerta: Romano	
	Fragmento informe repuxado por ferramenta Verde amarelado		
	BRA 89	SE N19	Ind. (6)
SE06	Prato de bordo tubular e paredes verticais	Incerta: finais do séc. IV - séc. V	
	Bordo tubular externo e arranque de parede vertical Tingido de verde amarelado		
	BRA 89	SE N19	200mm (8)
SE07	Taça de bordo tubular em aba horizontal	Incerta: 2ª metade do IV - meados do V.	
	Bordo tubular externo formando aba horizontal Verde azulado		
	BRA 89	SE N19	200mm (8)
SE09	Ficha de jogo	Romana	
	Ficha de jogo preta. Sinais de uso intenso Negro opaco		
	1999.0077	BRA 96 SE V1 Sep.6	18,5:7mm =0016=
SE10	Taça de bordo tubular e paredes verticais	Incerta: finais do séc. IV - séc. V	
	Bordo tubular vertical Tingido de azul esverdeado		
	BRA 96	SE V2	+/-110mm =0007=
SE11	Anel negro liso	Incerta: Tardo-Romano	
	Anel inteiro liso. Pouco usado Negro opaco		
	1997.0541	BRA 96 SE V31	18:1,5/3mm (sep. 6)
SE12	Anel facetado	Incerta: Tardo-Romano	
	Anel intacto facetado exteriormente Verde azulado		
	1997.0539	BRA 96 SE V31	16:2mm =0005=
SE13	Anel de fita	Incerta: Tardo-Romano	

	Anel intacto em forma de fita, ligeiramente convexa pelo lado externo e com suave canelura pelo interno				
	Tigido de azul			14,5:4mm	
SE14	1997.0540	BRA 96	SE V31		=0005=
	Ficha de jogo			Romana	
	Ficha de jogo branca. Usada				
	Branco opaco			14.6mm	
SE15	1997.0536	BRA 96	SE V4		=0000=
	PF: Copo de p/f e base facetada			Incerto: séc. III - IV	
	Base sólida com duas faces e início de uma terceira				
	Tingido de verde amarelado			Ind.	
SE16		BRA 97	SE V10 Sep.1		=0017=
	TA: Taça arqueada baixa			Incerta: Tardo-Romano	
	Bordo em aresta viva de perfil em S, amplo				
	Verde amarelado			+/-160mm	
SE17		BRA 97	SE V116		=0003=
	Ficha de jogo improvisada			Romana	
	Patela de jogo, grande, feita a partir de fragmento de vidro de janela lascado em rodela				
	Incolor esverdeado			45mm	
SE18	2007.0299	BRA 97	SE V12		=0047=
	Taça canelada ind.			Augusto - Trajano	
	Corpo com 2 gomos				
	Verde azulado			Ind.	
SE19		BRA 97	SE V14		=0005=
	Bocal afunilado liso, com asa			Incerta: sécs. IV - V	
	Bocal afunilado e bordo revirado para dentro				
	Verde azulado			+/-50mm	
SE20		BRA 97	SE V21		=0022=
	Tesselas de mosaico			Romano, Medieval	
	1 tessela				
	Azul opaco (Pantone 314A)			Ind.	
SE21		BRA 97	SE V22		=0009=
	Tesselas de mosaico			Romano, Medieval	
	18 tesselas				
	Verde azulado opaco (Pantone 556A)			Ind.	
SE22		BRA 97	SE V22		=0009=
	Tesselas de mosaico			Romano, Medieval	
	1 tessela				
	Negro opaco			Ind.	
SE23		BRA 97	SE V22		=0009=
	Tesselas de mosaico			Romano, Medieval	
	1 tessela				
	Azul claro opaco (Pantone 306A)			Ind.	
SE24		BRA 97	SE V22		=0009=
	Tesselas de mosaico			Romano, Medieval	
	2 tesselas				
	Verde azulado opaco (Pantone 328A)			Ind.	
SE25		BRA 97	SE V22		=0009=
	TC: Taça campanulada funda lisa			Incerta: 2ª metade séc. IV - séc. V	
	Bordo engrossado ao fogo externamente, parede vertical				
	Verde amarelado translúcido			+/-90mm	
SE26		BRA 97	SE V22		=0010=
	Tesselas de mosaico			Romano, Medieval	
	1 tessela				
	Verde azulado opaco (Pantone 326A)			Ind.	
		BRA 97	SE V22		=0010=

SE27	Tesselas de mosaico 2 tesselas Azul esverdeado opaco (Pantone 314A) BRA 97 SE V22	Romano, Medieval Ind.	=0010=
SE28	Tesselas de mosaico 2 tesselas Azul esverdeado opaco (Pantone 318A) BRA 97 SE V22	Romano, Medieval Ind.	=0023=
SE29	Tesselas de mosaico 2 tesselas Azul opaco (Pantone 313A) BRA 97 SE V22	Romano, Medieval Ind.	=0023=
SE30	Tesselas de mosaico 3 tesselas Verde azulado opaco (Pantone 341A) BRA 97 SE V22	Romano, Medieval Ind.	=0023=
SE31	Tesselas de mosaico 1 tessela Castanho escuro opaco (Pantone 410A) BRA 97 SE V22	Romano, Medieval Ind.	=0023=
SE32	Bracelete negra lisa Fragmento de bracelete lisa de vidro negro Negro opaco BRA 97 SE V27	Incerta: Tardo-Romano Ind.:4,5/14,5mm	=0007=
SE33	Taça de bordo tubular em aba oblíqua do V. Bordo tubular externo em aba arqueada e oblíqua, base reentrante com pé anelar, tubular, repuxado Tingido de verde amarelado 2007.0360 BRA 97 SE V28Sul	Incerta: 2ª metade do IV - meados do V. 13:60 =0004=, =0020=	
SE34	Refugo: taça campaniforme baixa com fios brancos Bordo engrossado ao fogo internamente com fio branco opaco aplicado. Deformação, estrias de arrefecimento e restos de metal no lábio Tingido de amarelo esverdeado 2007.0359 BRA 97 SE V28Sul	Incerta: séc. V - VI 140mm	=0004=
SE35	Bocal afunilado liso, com asa Bordo engrossado ao fogo, liso, de bocal estreito e alto com arranque de asa junto ao lábio Tingido de verde amarelado BRA 97 SE V29Sul	Incerta: sécs. IV - V 90mm	=0016=
SE36	Unguentário ind. do III. Bocal com bico "metido dentro", de bordo tubular interno Verde azulado BRA 97 SE V5	Incerto, entre finais do séc.I e inícios do III. Ind.	=0002=
SE38	Taça canelada funda Bordo com dois gomos. Verde azulado 1999.3040 BRA 98 SE V44	Augusto - Trajano 110mm	=0005=
SE39	Prato de bordo tubular esvasado Bordo tubular ou dobrado para fora, oblíquo com aresta azulada Incolor 1999.3065 BRA 98 SE V6	Incerta: séc. II - IV 270mm	=0003=

SG: S. Geraldo

Rua de S. Geraldo, nº 34, Braga.

SG01	Bracelete negra estampilhada	Incerta: Tardo-Romano	
	Fragmento de bracelete com estampilhado ovalado. Usada		
	Negro opaco	60:6,5/11,5mm	
	2000.0073	BRA 94	SG 203 =0003=
SG02	Cânula	Incerta: sécs. I - II	
	Fragmento de cânula espiralada bicromática		
	Azul escuro translúcido com fios branco opacos	Ind.	
	1995.0333	BRA 94	SG 203 =0006=
SG03	Copo tronco-cônico com relevos amendoados	65/70 - 75/80	
	Bordo em aresta com uma moldura horizontal e parte de um alto-relevo amendoado		
	Verde azulado	70mm	
	2000.0168	BRA 94	SG 204 =0022=
SG04	TC: Taça campanulada baixa lisa	Incerta: 2a metade séc. V - meados V	
	Bordo eng. ao fogo externamente de perfil em C		
	Azul esverdeado	+/-160mm	
		BRA 94	SG 205 =0008=
SG05	TA: Taça cilíndrica de bordo em aresta	Incerta: finais do séc. IV - V	
	Bordo em aresta viva, de perfil em S e parede quase vertical		
	Verde acastanhado	104mm	
	1999.2002	BRA 94	SG 205 =0046=
SG06	Ficha de jogo	Romana	
	Ficha de jogo preta partida em duas metades. Sinais de uso intenso		
	Negro opaco	16:6,5mm	
	1997.0929	BRA 94	SG 305 =0005=
SG07	Bracelete negra lisa	Incerta: Tardo-Romano	
	Fragmento de bracelete lisa e grossa. Sinais de uso intenso		
	Negro opaco	66:7/15mm	
	2004.1162	BRA 94	SG 405 =0003=
SG08	Taça canelada ind.	Augusto - Trajano	
	Bordo boleado com um gomo		
	Verde azulado	+/-120mm	
		BRA 94	SG 506 =0034=
SG09	Ficha de jogo	Romana	
	Ficha de jogo preta, superfície inferior rugosa, estrias de desvitrificação em espiral que dão indicação da técnica de fabrico		
	Negro opaco	26:7mm	
	1995.0392	BRA 95	SG 204 =0006=
SG11	Taça ápole tipo "Hofheim"	Inícios de Augusto - 75	
	Base reentrante com espiral de fios brancos marmados		
	Verde escuro translúcido com fios branco opacos	30mm	
	2000.0169	BRA 95	SG 303 =0002=
SG12	TC: Taça campanulada baixa com fios brancos aplicados	Incerta: 2a metade séc. V - meados V	
	Bordo engrossado ao fogo internamente		
	Verde amarelado	+/-160mm	
		BRA 95	SG 304 =0005=
SG13	Taça canelada ind.	Augusto - Trajano	
	Bordo boleado com um gomo		
	Verde	+/-200mm	
		BRA 95	SG 304 =0009=
SG14	TC: Taça campanulada funda com caneluras verticais	Incerta: 2ª metade séc. IV - séc. V. Bordo engrossado ao fogo externamente, ondulações verticais na copa	
	Verde amarelado escuro	+/-100mm	
		BRA 95	SG 402 =0003=
SG15	TC: Taça campanulada ampla com fios aplicados	Incerta: séc. V	
	Bordo engrossado ao fogo internamente, 2 ondulações horizontais na copa		

	Verde amarelado			+/-120mm	
	BRA 95	SG 402			=0009=
SG16	Amuleto miniatura			Incerta: Tardo-Romano	
	Amuleto quase inteiro em forma de tubo bicónico com fios em espiral e argola de suspensão descentrada. Pouco usado				
	Negro opaco			7:44mm(conservado)	
	1997.0930	BRA 95	SG 402		=0070
SG17	TA: Taça arqueada funda lisa			Incerta: meados do séc. III - inícios do V.	
	Bordo em aresta polida de perfil em S, com riscos de pinça em bandas				
	Incolor esverdeado			80mm	
	1999.2003	BRA 95	SG 404		=0008=
SG18	TA: Taça tronco-cônica lisa			Incerta: séc. IV	
	Bordo em aresta viva ligeiramente reentrante, parede vertical, riscos de pinça em banda				
	Verde claro			+/-100mm	
	BRA 95	SG 404			=0009=
SG19	Ficha de jogo			Romana	
	Ficha de jogo preta, superfície superior muito polida e inferior com marcas de areia. Usada				
	Negro opaco			16:7mm	
	2000.0079	BRA 95	SG 404		=0011=
SG20	Bocal afunilado liso, forma ind			Incerta: sécs. IV - V	
	Bocal afunilado e bordo revirado para dentro				
	Verde amarelado escuro			+/-50mm	
	BRA 95	SG 503			=0002=
SG21	Bocal afunilado liso, forma ind			Incerta: sécs. IV - V	
	Bocal afunilado liso de bordo engrossado ao fogo e gargalo alto.				
	Verde amarelado escuro			54mm	
	1999.2526	BRA 95	SG 503		=0004=
SG22	Taça canelada ind.			Augusto - Trajano	
	Corpo com 4 gomos				
	Verde azulado			Ind.	
	BRA 95	SG 503			=0017=
SG23	Conta de colar "melo"			Incerta: Romano	
	Meia conta de colar em forma de meloa. Desvitrificação acentuada				
	Azul esverdeado opaco			14,6(12):10,5mm	
	2004.0552	BRA 95	SG 504		=0013=
SG24	Jarro de bocal afunilado, ind.			Incerta: finais do séc. III - séc. IV	
	Bocal afunilado, com bordo polido ao fogo e cordão espiralado aplicado				
	Verde amarelado escuro			+/-80mm	
	BRA 95	SG 505			=0001=
SG25	Jarro ind.			Incerta: sécs. IV - V	
	Asa larga de fita ondulada				
	Verde claro			Ind.	
	BRA 95	SG 505			=0005=
SG26	Taça canelada funda			Augusto - Trajano	
	Bordo com dois gomos.				
	Verde azulado			100mm	
	1999.3037	BRA 95	SG 505		=0014=

SGA: S. Geraldo (A)

Rua de S. Geraldo, nº 27-31, Braga.

SGA01	Taça canelada ind.			Augusto - Trajano	
	Parede com um gomo				
	Verde azulado			Ind.	

	BRA 00	SG C8	=0100=
SGA02	Copo com altos-relevos lapidados Incerta: 2ª metade séc. I d.C.		
	Parede curvilínea com altos-relevos lapidados em forma de folhas lanceoladas sobrepostas		
	Incolor		+/-38mm
	2005.0208	BRA 00 SG E8	=0014=
SGA03	LSI: Taça cilíndrica com fios aplicados 3º quartel do séc. II - meados do III		
	Bordo engrossado ao fogo e esvasado, parede ligeiramente curvilínea, vertical, com um fio aplicado		
	Incolor		Ind.
	BRA 00	SG E8	=0014=
SGA04	TA: Taça arqueada ampla com fios aplicados Incerta: séc. IV - inícios do V		
	Bordo em aresta viva, perfil em C, com um fio aplicado junto à aresta		
	Tingido de verde azulado		140mm
	BRA 00	SG D14	=0071=
SGA05	Produção: restos de fabrico, "funil" Incerta: Romano		
	Bordo em aresta viva, perfil em S muito baixa e aberta		
	Verde amarelado		Ind.
	2005.0532	BRA 00 SG D14	=0071=
SGA06	Tijolo com vidro aderido Incerta: Romano		
	Fragmento de tijolo rectangular de pasta cinzenta referactária com vidro verde azulado aderido em todas as faces conservadas, sob a forma de craqueado cortante		
			Ind.
	2007.0302	BRA 00 SG D16	=0017=
SGA07	TC: Taça campanulada ampla com fios aplicados Incerta: séc. V		
	Bordo engrossado ao fogo e fios aplicados; vidro de má qualidade		
	Verde amarelado		140mm
	BRA 00	SG D16	=0018=

SGA: S. Geraldo, Regeneração

Rua de S. Geraldo, Regeneração, Braga.

SGR01	TC: campanulada com fios brancos, ind. Incerta: sécs. V - VI		
	Bordo engrossado ao fogo internamente, fios brancos fundidos em espiral		
	Tingido de verde amarelado		Ind.
	BRA 78	K 1A	(01)
SGR02	TC: Taça campanulada baixa com caneluras verticais Incerta: 2ª metade séc. V - meados V.		
	Bordo engrossado ao fogo simetricamente, ondulações verticais na copa		
	Verde amarelado		+/-170mm
	BRA 78	K 2F	(00)

SJS: Largo de São João do Souto, A

Largo de São João do Souto, A, Braga.

SJS01	TC: Taça campanulada ampla com fios aplicados Incerta: séc. V		
	Bordo engrossado ao fogo simetricamente, ondulações horizontais na copa		
	Verde		+/-120mm
	BRA 79	A4X	X

SP: S. Paulo

Rua de S. Paulo, Braga.

SP01	Garrafa quadrangular	Séc. I - séc. III		
	Base com marca relevada: motivo floral inscrito num círculo em que pétalas lanceoladas alternam com bastões com extremidades boleadas			
	Verde azulado	Ind.		
	BRA 03	SP 110		=0018=
SP02	Frasco de bordo engrossado ao fogo	Incerta: sécs. IV - V		
	Bordo engrossado ao fogo externamente de bocal direito e parede inflectindo para fora			
	Verde amarelado escuro	37mm		
	2004.1226	BRA 03	SP 112	=0037=
SP03	Garrafa quadrangular	Séc. I - séc. III		
	Asa canelada larga			
	Verde azulado	Ind.		
	BRA 03	SP 112		=0043=

SS: S. Sebastião

Rua de S. Sebastião, lote 9, Braga.

SS01	Taça nervurada	Augusto - Nero		
	Corpo convexo com nervuras verticais			
	Azul escuro translúcido	Ind.		
	1999.1007	BRA 76	A2A	(02)

SSEB: S. Sebastião

Rua S. Sebastião, Braga.

SSEB01	Garrafa quadrangular	Séc. I - séc. III		
	Base com marca: inscrição da qual apenas resta um F truncado, inscrita em 4 círculos concêntricos			
	Verde azulado	Ind.		
	BRA 00	SSEB F5		=30=
SSEB02	Taça canelada ind.	Augusto - Trajano		
	Parede com arranque de gomo no exterior e duas finas caneluras no interior			
	Verde azulado	Ind.		
	BRA 00	SSEB G6		=0=
SSEB03	LSI: Taça cilíndrica lisa	3º quartel do séc. II - meados do III		
	Bordo engrossado ao fogo e esvasado, parede vertical			
	Incolor	110mm		
	BRA 00	SSEB G6		=0=
SSEB04	Bocal afunilado liso, com asa	Incerta: sécs. IV - V		
	Bocal afunilado, bordo enrolado para dentro e asa de fita aplicado			
	Verde amarelado escuro	40mm		
	BRA 00	SSEB G6		=0=

SST: Seminário de S. Tiago

Cerca do Seminário de S. Tiago, Braga.

SST01	Frasco médio de bordo em aba horizontal	Incerta: sécs. IV - V		
	Bordo em aba, colo baixo e corpo globular			
	Tingido de verde claro	60mm		
	2000.0120	BRA 96	SST H12	=0005=
SST02	Amuleto miniatura	Incerta: Tardo-Romano		
	Amuleto inteiro em forma de tubo bicónico com fios amarelo opaco em espiral e argola de suspensão descentrada. Usado			

	Negro e amarelo opaco		11:44mm	
	1996.1065	BRA 96	SST H12	=0008=
SST03	TA: Taça arqueada ampla		Incerta: Tardo-Romano	
	Bordo em aresta viva, de perfil em S			
	Verde amarelado escuro		+/-140mm	
	0	BRA 96	SST H12	=0008=
SST04	Pendente negro esférico		Incerta: Tardo-Romano	
	Pendente em forma de pera com argola de suspensão partida. Desgaste intenso			
	Negro opaco		18:23mm	
	2006.0009	BRA 96	SST H12	=0008=
SST05	Bocal afunilado com cordão de cor aplicado		Incerta: sécs. IV - V	
	Bocal afunilado com cordão verde esmeralda aplicado			
	Tingido de verde amarelado		Ind.	
	1999.2534	BRA 96	SST H13	=0002=
SST06	Tesselas de mosaico		Romano, Medieval	
	1 tessela			
	Azul escuro opaco (Pantone 286A)		Ind.	
	1997.0128	BRA 96	SST H13	=0003=
SST07	Garrafa quadrangular		Séc. I - séc. III	
	Base quadrangular com marca: esquadro e pequeno mamilo no canto			
	Verde azulado		Ind.	
	1999.2520	BRA 96	SST H13	=0024=
SST08	Frasco pequeno de bordo em aba horizontal e paredes finas		Incerta: sécs.	
	III - IV. Bordo em aba e constrição ou colo baixo, corpo globular			
	Verde		40mm	
	2000.0151	BRA 96	SST H14	=0000=
SST10	Formas decoradas com cordões serpentiformes		Séc. II	
	Parede decorada com cordões serpentiformes			
	Tingido de verde amarelado		Ind.	
	2000.0821	BRA 96	SST H14	=0008=
SST11	Bocal afunilado liso, forma ind		Incerta: sécs. IV - V	
	Bocal afunilado e bordo revirado para dentro, asa de fita aplidada			
	Verde claro		Ind.	
		BRA 96	SST H14	=0011=
SST12	Bocal afunilado com cordão aplicado		Incerta: sécs. IV - V	
	Bordo engrossado ao fogo, bocal afunilado com cordão espiralado aplicado			
	Verde amarelado escuro		104mm	
	1999.2501	BRA 96	SST H14	=0013=
SST13	Bocal afunilado com cordão de cor aplicado		Incerta: sécs. IV - V	
	Bordo engrossado ao fogo, bocal afunilado com cordão azul aplicado			
	Tingido de verde claro		68mm	
	1999.2502	BRA 96	SST I12	=0009=
SST15	Unguentário piriforme		Finais do séc. I - inícios do II	
	Base piriforme			
	Violeta translúcido		40mm	
	1999.1005	BRA 96	SST I14	=0003=
SST16	Copo com decoração lapidada, ind.		Último terço do séc. I d.C.	
	Bordo em aresta polida, vertical.			
	Incolor verde claro		66mm	
	2000.0697	BRA 96	SST K20	=0025=
SST17	Bracelete negra canelada		Incerta: Tardo-Romano	
	Fragmento de bracelete canelada de espessura irregular. Usada			
	Negro opaco		80:5,5/9-11,5mm	
	1996.1204	BRA 96	SST K20	=0025=
SST18	PF: Copo de p/f ind.		Incerto: finais do séc. I - IV	
	Bordo em aresta polida de perfil em S alongado e riscos orizontais na copa. Paredes finas			

	Tingido de verde			+/-80mm	
	BRA 96	SST K20			=0025=
SST19	Ficha de jogo			Romana	
	Ficha de jogo azul. Sinais de uso intenso				
	Azul opaco			16:5,5mm	
	1996.1206	BRA 96	SST K20		=0038=
SST20	PF: Copo de p/f e base maciça			Incerto: séc. III - IV	
	Base plana e grossa, em "pé de bolacha"				
	Tingido de verde claro			Ind.	
	BRA 96	SST K20			=0038=
SST21	Bracelete negra canelada			Incerta: Tardo-Romano	
	Fragmento de bracelete canelada com sulcos arqueados em C. Pouco usada				
	Negro opaco			70:6/12mm	
	1996.1205	BRA 96	SST K20		=0038=
SST22	PF: Copo de p/f e pé maciço aplicado			Incerta: finais séc. III - IV	
	Bordo em aresta polida, esvasado e com riscos concêntricos interrompidos (tracejado), corpo ovoide e base ligeiramente reentrante com pé anelar aplicado				
	Tingido de verde claro			70mm	
	BRA 96	SST K20		=0038=, =0025=	

ST: Rua do Alcaide, CTT

Rua do Alcaide, CTT, Braga.

ST01	Garrafa quadrangular			Séc. I - séc. III	
	Base plana com marca em alto-relevo: Círculo central e pé mamilar no canto				
	Verde azulado			Ind.	
	BRA 78	ST 1X			X

T: Termas

Termas, Braga.

T001	Bracelete negra lisa			Incerta: Tardo-Romano	
	Fragmento de bracelete lisa. Sinais de uso intenso				
	Negro opaco			+/-70:5/7mm	
	1997.1422	BRA 77	P4a		s/c
T002	Bracelete negra canelada			Incerta: Tardo-Romano	
	Fragmento de bracelete canelada com superfície brilhante. Usada				
	Negro opaco			65:4,5/8mm	
	1997.1421	BRA 77	P4a		s/c
T003	TA: Taça arqueada hemisférica lapidada			Séc. IV	
	Corpo com motivo figurativo				
	Tingido de verde acastanhado			Ind.	
	2000.0751	BRA 78	P01	UE058	(01)
	Enchimento; vala de saque dos muros M50 e M59; posterior ao séc. V				
T004	Copo com decoração lapidada, ind.			Último terço do séc. I d.C.	
	Bordo em aresta, polimento da aresta e da superfície externa, envasado.				
	Incolor			+/-110mm	
	0	BRA 78	P01	UE069	(03)
	Enchimento; posterior à inutilização do Pr4; Fase IV; 2ª metade do séc. IV				
T005	TA: Prato arqueado raso			Incerta: séc. IV - meados VV	
	Perfil em C completo, bordo em arestas polidas com fina canelura externa				
	Incolor esverdeado			170mm	
	1999.2009	BRA 78	P02	UE082	(01)

T006	Enchimento; solo agrícola; moderno				
	TA: Taça arqueada hemisférica lapidada Séc. IV				
	Corpo com cabeça de perfil e cabelo espetado				
	Tingido de verde claro Ind.				
	2000.0202	BRA 78	P02	UE082	(01)
T007	Enchimento; solo agrícola; moderno				
	TA: Taça arqueada hemisférica de fios aplicados Incerta: séc. IV - inícios do V				
	Bordo em aresta polida, perfil em C				
	Incolor esverdeado +/-100mm				
	0	BRA 78	P06	UE016	(03)
T008	Enchimento; abandono da área 19; Fase IV; 2ª metade do séc. IV				
	LSI: Taça cilíndrica com fios aplicados 3º quartel do séc. II - meados do III				
	Bordo engrossado ao fogo esvasado e parede vertical. Corpo cilíndrico.				
	Incolor esverdeado Ind.				
	0	BRA 78	P06E	UE017	=0006=
T009	Enchimento; nivelamento; posterior ao séc. V				
	Taça de bordo tubular em aba horizontal Incerta: 2ª metade do IV - meados do V. Bordo tubular em aba quase horizontal				
	Verde acastanhado 130mm				
	1999.0601	BRA 78	P07	UE082	(04)
T010	Enchimento; solo agrícola; moderno				
	TA: Taça arqueada, ind. Incerta: finais do séc. III - V				
	Bordo em aresta viva de perfil em S e copa arqueada.				
	Verde amarelado escuro Ind.				
		BRA 78	P09	UE000	X
T011	Sem contexto				
	TA: Taça arqueada baixa Incerta: Tardo-Romano				
	Perfil quase completo, bordo de perfil em S, riscos em 3 bandas abaixo do bordo				
	Verde amarelado escuro 190mm				
	1999.0182	BRA 78	P09	UE000	X
T012	Sem contexto				
	PF: Copo de p/f ind. Incerto: finais do séc. I - IV				
	Bordo em aresta polida envasado, perfil em S alongado				
	Incolor leitoso 90mm				
	1999.0190	BRA 78	P09	UE082	(01)
T013	Enchimento; solo agrícola; moderno				
	TA: Taça arqueada hemisférica de fios aplicados Incerta: séc. IV - inícios do V				
	Bordo em aresta viva de perfil em C com duplo fio aplicado sendo que o inferior se encontra parcialmente fundido na parede				
	Verde claro 110mm				
	1999.0189	BRA 78	P09	UE082	(01)
T014	Enchimento; solo agrícola; moderno				
	Ind. com decoração repuxada Meados do séc. II - meados do séc. III				
	Corpo com dois mamilos repuxados				
	Incolor esverdeado Ind.				
	1999.0619	BRA 78	P10	UE017	(01)
T015	Enchimento; nivelamento; posterior ao séc. V				
	LSI: Taça cilíndrica com facetas lapidadas Primeira metade do séc. III				
	Bordo engrossado ao fogo externamente, fio aplicado junto ao bordo facetas lentóides verticais na copa				
	Incolor esverdeado 92mm				
	1999.2401	BRA 78	P10	UE017	(01)
T016	Enchimento; nivelamento; posterior ao séc. V				
	TA: Taça arqueada com facetas lapidadas Incerto, finais do séc. II - III				
	Perfil completo. Bordo vertical de arestas polidas, corpo convexo e base plana, facetas lapidadas em "grão de arroz".				
	Incolor esverdeado 88mm				

	BRA 78	P10	UE017 (01), (02), (03)	
	Enchimento; nivelamento; posterior ao séc. V			
T017	LSI: Taça cilíndrica lisa		3º quartel do séc. II - meados do III	
	Bordo engrossado ao fogo, esvasado.			
	Incolor		Ind.	
	1999.0621	BRA 78 P10	UE017	(02)
	Enchimento; nivelamento; posterior ao séc. V			
T018	Ind. com facetas lapidadas lentóides		Incerto, séc.s III	
	Corpo facetas lentóides delgadas			
	Incolor		Ind.	
	1999.2390	BRA 78 P10	UE017	(03)
	Enchimento; nivelamento; posterior ao séc. V			
T019	Ind. com motivos por gravação e abrasão		Incerta: séc. IV - V	
	Corpo com motivos reticulados gravados			
	Incolor		Ind.	
	1999.0538	BRA 78 P10	UE017	(05)
	Enchimento; nivelamento; posterior ao séc. V			
T020	Garrafa quadrangular		Séc. I - séc. III	
	Base quadrangular com marca.			
	Verde azulado		Ind.	
	1999.0618	BRA 78 P10	UE045	(10)
	Enchimento; vala de saque do M12; posterior ao séc. V			
T021	Taça de bordo tubular em aba horizontal		Incerta: 2ª metade do IV - meados do V.	
	Bordo tubular em aba horizontal.			
	Verde acastanhado		140mm	
	1999.0772	BRA 78 P14	UE000	(00)
	Nivelamento sob rua moderna			
T022	TC: Taça campanulada funda lisa		Incerta: 2ª metade séc. IV - séc. V	
	Bordo engrossado ao fogo externamente, corpo campanulado			
	Tingido de verde		100mm	
	1999.0775	BRA 78 P14B	UE066	(02), (04)
	Enchimento; entulhamento da área 36; Fase IV; 2ª metade do séc. IV			
T023	TC: Taça campanulada funda com fios e pingos azuis		Incerta: 2ª metade séc. IV - séc. V.	
	Corpo			
	Verde amarelado escuro		Ind.	
	BRA 78	P14B	UE066	(04)
	Enchimento; entulhamento da área 36; Fase IV; 2ª metade do séc. IV			
T024	TC: Taça campanulada funda com fios e pingos azuis		Incerta: 2ª metade séc. IV - séc. V.	
	Corpo com pingo e cabuchão azuis escuros			
	Verde amarelado escuro		Ind.	
	1999.0777	BRA 78 P14B	UE066	(04)
	Enchimento; entulhamento da área 36; Fase IV; 2ª metade do séc. IV			
T025	Taça de bordo tubular com paredes curvas e constrição		Incerta: 2ª metade do IV ou V.	
	Bordo tubular esvasado.			
	Verde acastanhado		180mm	
	1999.0774	BRA 78 P14B	UE066	(04)
	Enchimento; entulhamento da área 36; Fase IV; 2ª metade do séc. IV			
T026	TC: Taça campanulada funda com caneluras verticais		Incerta: 2ª metade séc. IV - séc. V.	
	Bordo engrossado ao fogo externamente, corpo troncocônico.			
	Verde amarelado escuro		100mm	
	1999.0773	BRA 78 P14B	UE066	(04)
	Enchimento; entulhamento da área 36; Fase IV; 2ª metade do séc. IV			
T027	TA: Taça arqueada, ind.		Incerta: finais do séc. III - V	
	Bordo em aresta viva de perfil em S alongado.			
	Incolor esverdeado		Ind.	
	BRA 78	P14B	UE066	(04)
	Enchimento; entulhamento da área 36; Fase IV; 2ª metade do séc. IV			

T028	TC: Taça campanulada com fios aplicados, ind. Incerta: sécs. IV - V Bordo engrossado ao fogo externamente, corpo tronco-cônico. Verde amarelado Ind. BRA 78 P14B UE066 (04) Enchimento; entulhamento da área 36; Fase IV; 2ª metade do séc. IV
T029	TC: Taça campanulada lisa, ind. Incerta: sécs. IV - V Bordo engrossado ao fogo externamente. Verde amarelado escuro Ind. BRA 78 P14B UE066 (04) Enchimento; entulhamento da área 36; Fase IV; 2ª metade do séc. IV
T030	TC: Taça campanulada funda com fios aplicados Incerta: 2ª metade séc. IV - séc. V. Bordo engrossado ao fogo externamente, corpo com ondulações horizontais Verde amarelado 101mm 1999.0776 BRA 78 P14B UE070 (04b) Enchimento; vala de saque do Pr4; posterior ao séc. V
T031	TC: Taça campanulada ampla com fios aplicados Incerta: séc. V Bordo engrossado ao fogo internamente, corpo arqueado. Verde 140mm BRA 78 P15 UE000 X
T032	TC: Taça campanulada funda com fios aplicados Incerta: 2ª metade séc. IV - séc. V. Bordo engrossado ao fogo externamente, corpo arqueado. Verde acastanhado 100mm 1999.0785 BRA 78 P17 UE021 (04) Enchimento; abandono da área 22; Fase IV; 2ª metade do séc. IV
T033	Frasco médio de bordo em aba horizontal Incerta: sécs. IV - V Bordo engrossado ao fogo, aba horizontal, de colo baixo. Tingido de verde amarelado +/-70mm BRA 78 PB1 UE057 (01) Enchimento: vala de saque do muro M50; posterior ao séc. V
T034	TA: Taça arqueada hemisférica lapidada Séc. IV Bordo em aresta polida, vertical Incolor esverdeado Ind. BRA 78 PB1 UE057 (01) Enchimento: vala de saque do muro M50; posterior ao séc. V
T035	Anel negro com mesa simples Incerta: Tardo-Romano Fragmento de anel de secção em O com pequena mesa circular. Usado Negro opaco 15:2,5/4mm 1997.0952 BRA 78 PB1 UE057 (01) Enchimento: vala de saque do muro M50; posterior ao séc. V
T036	TA: Taça arqueada ampla Incerta: Tardo-Romano Bordo em aresta polida, perfil em S alongado e corpo arqueado. Tingido de verde claro +/-120mm 2000.0694 BRA 78 PB1 UE058 (00) Enchimento; vala de saque dos muros M50 e M59; posterior ao séc. V
T037	TC: Taça campanulada com fios aplicados, ind. Incerta: sécs. IV - V Bordo engrossado ao fogo, vertical Verde amarelado escuro Ind. 0 BRA 78 PB10c UE066 (02) Enchimento; entulhamento da área 36; Fase IV; 2ª metade do séc. IV
T038	Copo com decoração lapidada, ind. Último terço do séc. I d.C. Bordo com aresta e banda externa polida, entre este e uma fina canelura logo abaixo Incolor verde claro 102mm 1999.0600 BRA 78 PB10c, P1 UE066 (01), (03) Enchimento; entulhamento da área 36; Fase IV; 2ª metade do séc. IV
T039	TA: Taça arqueada hemisférica com fios aplicados Incerta: séc. IV - inícios do V. Perfil completo de taça hemisférica de bordo em arestas vivas de perfil em S

	com 5 fios aplicados, base convexa na continuação do corpo.				
	Incolor esverdeado			103mm	
	1999.0173	BRA 78	PB5	UE016	(01)
	Enchimento; abandono da área 19; Fase IV; 2ª metade do séc. IV				
T040	TA: Taça arqueada com facetas lapidadas			Incerto, finais do séc. II - III	
	Corpo com 5 facetas lentóides verticais e uma horizontal separada por uma canelura				
	Incolor esverdeado			Ind.	
	1999.2399	BRA 78	PB8A	UE051	(04)
	Inutilização da cisterna; =UE050; Fase III; fins séc. III/inícios do séc. IV				
T041	LSI: Taça cilíndrica com fios aplicados			3º quartel do séc. II - meados do III	
	Base grossa e plana e pé anelar maciço aplicado.				
	Tingido de verde amarelado			+/-100mm	
	0	BRA 78	PB8A	UE051	(06), (07)
	Inutilização da cisterna; =UE050; Fase III; fins séc. III/inícios do séc. IV				
T042	TC: Taça campanulada funda com caneluras verticais			Incerta: 2ª metade séc. IV - séc. V	
	Bordo engrossado ao fogo, ondulações verticais				
	Verde acastanhado			108mm	
	1999.0184	BRA 78	PX	UE000	X
	Sem contexto				
T043	TA: Taça tronco-cônica lisa			Incerta: séc. IV	
	Bordo em aresta viva ligeiramente envasado				
	Verde amarelado escuro			+/-100mm	
		BRA 78	PX	UE000	x
	Sem contexto				
T044	Bracelete negra lisa			Incerta: Tardo-Romano	
	Fragmento de bracelete lisa. Usada				
	Negro opaco			+/-60:4/14,5mm	
	1997.0954	BRA 78	SH 2		x
T045	TA: Taça arqueada ampla			Incerta: Tardo-Romano	
	Bordo em aresta viva de perfil em S.				
	Verde amarelado escuro			120mm	
		BRA 78	T02	UE214	=0201=
T046	TA: Taça arqueada hemisférica de fios aplicados			Incerta: séc. IV - inícios do V	
	Bordo em aresta viva e corpo hemisférico.				
	Incolor esverdeado			Ind.	
		BRA 78	T02	UE219	=0242=
	Enchimento; vala de saque dos muros M31 e M 58; posterior ao séc. V				
T048	Ficha de jogo			Romana	
	Cerca de 1/6 de ficha de jogo preta				
	Negro opaco			+/-17:5mm	
	2001.0330	BRA 79	P02D		=0003=
T049	Aríbalo			Meados do séc. I - meados do III	
	Asa delfiniforme e gargalo.				
	Verde claro			Ind.	
		BRA 79	P11	UE000	(41) ?
	Sem contexto				
T050	Ind. com decoração paleocristã			Décadas de 40 a 80 do séc. IV	
	Corpo losângulos gravados e banda de riscos de pinça				
	Verde escuro			Ind.	
	1999.0602	BRA 79	P17C	UE066	(04)
	Enchimento; entulhamento da área 36; Fase IV; 2ª metade do séc. IV				
T051	TA: Taça arqueada funda com decoração por gravação e			Décadas de 40 a 80 do séc. IV.	
	Bordo em aresta viva de perfil em S, friso de ondas ladeado por duas bandas de riscos, cena composta por frontão triangular de templo octástilo, um sol e um pássaro				

	Verde acastanhado suave		112mm	
	1999.0514	BRA 79	P17D/P14B	UE066 (04)
	Enchimento; entulhamento da área 36; Fase IV; 2ª metade do séc. IV			
T052	TC: Taça campanulada funda com fios e pingos azuis Incerta: 2ª metade séc. IV - séc. V. Corpo com cabuchão verde azulado			
	Tingido de verde amarelado escuro Ind.			
	1999.0787	BRA 79	P17E	UE066 (04)
	Enchimento; entulhamento da área 36; Fase IV; 2ª metade do séc. IV			
T053	TC: Taça campanulada ampla com fios aplicados Incerta: séc. V			
	Bordo engrossado ao fogo internamente, corpo arqueado.			
	Verde acastanhado +/-150mm			
	1999.0783	BRA 79	P17E	UE066 =0001=
	Enchimento; entulhamento da área 36; Fase IV; 2ª metade do séc. IV			
T054	Bracelete negra canelada Incerta: Tardo-Romano			
	Fragmento de bracelete canelada com sulcos serrados e pouco profundos. Sinais de uso intenso			
	Negro opaco 45:4/8mm			
	1997.1278	BRA 79	PB10d	UE066 (2)
	Enchimento; entulhamento da área 36; Fase IV; 2ª metade do séc. IV			
T055	Ind. com motivos por gravação e abrasão Incerta: séc. IV - V			
	Corpo de parede muito fina com motivo vegetalista não identificado			
	Incolor esverdeado Ind.			
	2000.0750	BRA 79	PB9	UE000 (02)
	Sem contexto			
T056	Frasco de bordo em aba oblíqua Incerta: séc. V			
	Bordo engrossado ao fogo, esvasado, de colo baixo.			
	Verde azulado 53mm			
	2000.0144	BRA 79	PB9	UE000 (05)
	Sem contexto			
T057	TC: Taça campanulada ampla com fios aplicados Incerta: séc. V			
	Bordo engrossado ao fogo, corpo ligeiramente arqueada.			
	Verde acastanhado 120mm			
	1999.0181	BRA 79	PH6b	UE267 (02)
	Enchimento; sobre o pavimento UE238; posterior ao séc. V			
T058	TC: Taça campanulada com fios aplicados, ind. Incerta: sécs. IV - V			
	Bordo engrossado ao fogo externamente, corpo troncocónico.			
	Verde amarelado escuro Ind.			
		BRA 79	PH7a	UE271 (03)
	Enchimento; entulhamento dos hipocaustos das fases III e IV; posterior ao séc. V			
T059	TC: Taça campanulada lisa, ind. Incerta: sécs. IV - V			
	Bordo engrossado ao fogo, corpo troncocónico.			
	Verde amarelado escuro Ind.			
		BRA 79	PH7a	UE271 (03)
	Enchimento; entulhamento dos hipocaustos das fases III e IV; posterior ao séc. V			
T060	TA: Taça tronco-cônica lisa Incerta: séc. IV			
	Bordo em aresta viva ligeiramente envasado, riscos de pinça em bandas concêntricas			
	Verde amarelado escuro 96mm			
	1999.2008	BRA 79	PH8B	UE271 (03)
	Enchimento; entulhamento dos hipocaustos das fases III e IV; posterior ao séc. V			
T061	Ind. com decoração paleocristã Décadas de 40 a 80 do séc. IV			
	Corpo com riscos de pinça e uma estrela de 8 pontas esgrafitada			
	Verde acastanhado Ind.			
	2000.0200	BRA 79	PH8B	UE271 (03)
	Enchimento; entulhamento dos hipocaustos das fases III e IV; posterior ao séc. V			
T062	Jarro ind. Incerta: sécs. IV - V			
	Asa de fita canelada.			

	Verde amarelado		Ind.	
	BRA 79	PH8B	UE271	(03)
T063	Enchimento; entulhamento dos hipocaustos das fases III e IV; posterior ao séc. V LSI: Taça cilíndrica com fios aplicados 3º quartel do séc. II - meados do III Bordo engrossado ao fogo externamente. Incolor esverdeado +/-140mm 0 BRA 79 PJ1 UE252 (04)			
T064	Enchimento; vala de saque dos muros M20, M28, M43; posterior ao séc. V Ind. com decoração repuxada Finais do séc. II - III Corpo hemisférico com crista e mamilo repuxado Tingido de verde claro Ind. 2000.0831 BRA 79 PJ1 UE252 (04)			
T065	Enchimento; vala de saque dos muros M20, M28, M43; posterior ao séc. V TA: Taça arqueada ind. Incerta: meados do séc. III - V Bordo em aresta viva, perfil em S alongado Verde amarelado escuro 100mm BRA 79 PX/Pwx UE000 X			
T066	Sem contexto Vidro mosaico marmóreo, forma ind. 2ª metade séc. I a.C. - 1ª metade I d.C.. Corpo plano e fino em vidro matizado com palhetas espiraladas; matríz sépia translúcido com palhetas branco e amarelo opaco e verde translúcido Policroma Ind. 1999.1030 BRA 79 T02 UE216 =0224=			
T067	Vala de implantação da canalização O; Fase III; fins do séc. III/inícios do séc. IV TA: Taça arqueada com facetas lapidadas Incerto, finais do séc. II - III Bordo em aresta polida, perfil em S e corpo convexo. fiada de facetas lapidadas Incolor 130mm 1999.0189 BRA 79 T11A UE004 =0312=			
T068	Pavimento; solo de terra batida da área 20; Fase I; inícios do sé. II PF: Copo de p/f ind. Incerto: finais do séc. I - IV Bordo em aresta viva, envasado, troncocónico Incolor esverdeado Ind. BRA 79 T11B UE008 =0265=			
T069	Enchimento; vala de implantação de canalização moderna; posterior a 1972 LSI: Taça cilíndrica lisa 3º quartel do séc. II - meados do III Bordo engrossado ao fogo e esvasado. Incolor Ind. BRA 79 T11B UE008 =0265=			
T070	Enchimento; vala de implantação de canalização moderna; posterior a 1972 Garrafa quadrangular Séc. I - séc. III Base com marca em relevo com motivo de quadrado inscrito em 2 círculos concêntricos. Verde azulado Ind. BRA 79 T11B UE008 =0265=			
T071	Enchimento; vala de implantação de canalização moderna; posterior a 1972 PF: Copo de p/f ind. Incerto: finais do séc. I - IV Bordo em aresta viva, perfil em S. Incolor esverdeado Ind. BRA 79 T11B UE008 =0265=			
T072	Enchimento; vala de implantação de canalização moderna; posterior a 1972 TA: Taça arqueada ind. Incerta: meados do séc. III - V Bordo em aresta polida, perfil em C. Incolor 107mm 1999.0172 BRA 79 T11B UE016 =0282=			
T073	Enchimento; abandono da área 19; Fase IV; 2ª metade do séc. IV Garrafa quadrangular Séc. I - séc. III Base com marca em relevo com motivo de quadrado inscrito em 2 círculos			

	concêntricos, quatro pequenos mamilos nos cantos e 1 no centro.				
	Verde azulado			Ind.	
	1999.0174	BRA 79	T11B	UE017	=0300=
	Enchimento; derrube do comp. 19; Fase V; posterior a meados do séc. IV				
T074	Taça de bordo em aba e pé tubular		Incerta: finais do séc. I - II		
	Bordo engrossado ao fogo em aba quase horizontal.				
	Verde azulado			+/-100mm	
		BRA 79	T13A	UE001	=0162=
	Enchimento; preparação de rua moderna; posterior a 1972				
T075	TC: Taça campanulada ampla com fios azuis aplicados		Incerta: séc. V		
	Bordo em aresta polida, fio aplicado junto ao bordo, quatro fios azuis fundidos na parede.				
	Incolor esverdeado			140mm	
	1999.2575	BRA 79	T22C	UE082	=0671=
	Enchimento; solo agrícola; moderno				
T076	PF: Copo de p/f e base facetada		Incerto: séc. III - IV		
	Base hexagonal com moldura interna e depressão circular na parte inferior.				
	Tingido de verde claro			Ind.	
	1999.2472	BRA 79	T33	UE219	=0708=
	Enchimento; vala de saque dos muros M31 e M 58; posterior ao séc. V				
T077	TA: Taça arqueada hemisférica de fios aplicados		Incerta: séc. IV - inícios do V		
	Bordo em aresta viva de perfil em S com duplo fio aplicado				
	Tingido de verde amarelado			Ind.	
		BRA 79	T34		=0773=
T078	LMI: Travessa de bordo em aba com larga canelura		Incerta: finais do séc. I d. C. - meados do III.		
	Perfil quase completo de travessa oval de bordo em aba horizontal com larga canelura, corpo baixo e côncavo e pé anelar oval de secção rectangular.				
	Incolor esverdeado			226mm	
	1999.0175	BRA 79	T57	UE255	=1043=
	Vala de fundação da canalização A; fase II; fins do séc. II/inícios do séc. III				
T079	Ficha de jogo		Romana		
	Ficha de jogo preta, superfície inferior polida. Usada				
	Negro opaco			19,5:7mm	
	1997.0275	BRA 79	TX		
T081	Taça ápole de tipo "Hofheim"		Inícios de Augusto - 75		
	Bordo em aresta polida inclinado para o interior.				
	Verde azulado			+/-80mm	
	2000.0830	BRA 83	T31B	UE243	=0047=
	Enchimento; sob a área do hipocausto do apoditério; Fase I; inícios do séc. II				
T082	LMI: Prato de bordo em aba oblíqua		Incerto: finais séc. I d.C. - meados do III, possivelmente		
	Bordo em aba oblíqua lisa, corpo tronco-cónico				
	Incolor esverdeado			274mm	
	0	BRA 86	T	UE000	X
	Sem contexto				
T083	Bocal afunilado liso, com asa		Incerta: sécs. IV - V		
	Bordo tubular muito apertado, quase maciço, bocal afunilado e asa de rolo aplicada				
	Verde amarelado escuro			Ind.	
		BRA 86	T043?	UE000	=0005=
	Sem contexto				
T084	Frasco pequeno de bordo em aba horizontal e paredes		Incerta: sécs. III - IV		
	Bordo engrossado ao fogo horizontal, colo baixo e largo, corpo cilíndrico.				
	Incolor esverdeado			44mm	
	2000.0108	BRA 87	T068	UE246	=3006=

T085	Enchimento; nivelamento das áreas 8 e 25; Fase II; fins do séc. II/inícios do séc. III				
	Frasco ovóide de bordo dobrado		Incerta: finais do séc. I d.C. - séc. II		
	Bordo horizontal dobrado sobre si, colo baixo quase inexistente				
	Incolor esverdeado		34mm		
	2000.0139	BRA 90	T104	UE135	=0024=
T086	Enchimento; vala de saque do muro M81 e entulhamento da calçada exterior ao teatro; Fase IV; 2ª metade do séc. IV				
	Conta de colar "melo"		Incerta: Romano		
	Cerca de 1/4 de conta de colar em forma de meloa. Desvitrificação acentuada				
	Verde azulado opaco		Ind.:16mm		
	1997.0956	BRA 90	T104	UE146	=0044=
T087	Copo com decoração lapidada, ind.		Finais do séc. I - inícios a meados do II.		
	Base com pé anelar e corpo com linhas concêntricas gravadas				
	Incolor		Ind.		
		BRA 90	T171	UE021	=0005=
	Enchimento; abandono da área 22; Fase IV; 2ª metade do séc. IV				
T088	LSI: Taça cilíndrica ind.		3º quartel do séc. II - meados do III		
	Base convexa com duplo pé anelar				
	Incolor esverdeado.		40mm		
	1999.2397	BRA 90/91	T021	UE000	s/c
	Sem contexto				
T089	Garrafa quadrangular		Séc. I - séc. III		
	Bordo dobrado horizontalmente (puxado para fora e de novo para dentro)				
	Verde azulado		50mm		
		BRA 90/91	T021	UE035	=0001=
	Inutilização do muro M82 e áreas limítrofes; Fase IV; 2ª metade do séc. IV				
T090	TC: Taça campanulada ampla com fios aplicados		Incerta: séc. V		
	Bordo engrossado ao fogo				
	Verde amarelado escuro		140mm		
		BRA 90/91	T100	UE078	=0039=
	Enchimento; vala de saque do M81 =UE135; Fase IV; 2ª metade do século IV				
T091	TA: Taça tronco-cônica com caneluras horizontais		Finais do séc. IV - V		
	Bordo vertical em arestas polidas.				
	Incolor esverdeado		100mm		
		BRA 90/91	T106	UE000	s/c
	Sem contexto				
T092	Taça canelada ind.		Augusto - Trajano		
	Corpo com um gomo.				
	Verde azulado		Ind.		
		BRA 90/91	T108	UE165	=0016=
	Enchimento; anterior a meados do séc. IV				
T093	TA: Taça arqueada, ind.		Incerta: finais do séc. III - V		
	Bordo em aresta viva, perfil em S alongado				
	Amarelo acastanhado		Ind.		
		BRA 92	T131	UE001	=0000=
	Enchimento; preparação de rua moderna; posterior a 1972				
T094	TA: Taça arqueada, ind.		Incerta: finais do séc. III - V		
	Bordo em aresta viva, perfil em S alongado				
	Verde amarelado		Ind.		
		BRA 92	T131	UE008	=0008=
	Enchimento; vala de implantação de canalização moderna; posterior a 1972				
T095	TA: Taça arqueada baixa		Incerta: Tardo-Romano		
	Bordo em aresta viva, perfil em S alongado				
	Verde amarelado		200mm		
		BRA 92	T152	UE236	=0009=
	Enchimento; vala de saque; moderno				
T096	Ficha de jogo		Romana		

	Ficha de jogo preta. Sinais de uso intenso				
	Negro opaco		25:7mm		
	1992.1983	BRA 92	T181	UE236	=0001=
	Enchimento; vala de saque; moderno				
T097	TA: Taça arqueada com facetas lapidadas		Incerto, finais do séc. II - III		
	Base plana com facetas lapidadas em grão de arroz.				
	Incolor		Ind.		
	1999.2394	BRA 94	T112	UE082	=0000=
	Enchimento; solo agrícola; moderno				
T098	Ficha de jogo		Romana		
	Ficha de jogo vermelha. Sinais de uso intenso				
	Vermelho		22:7mm		
	1996.0904	BRA 95	T017	UE001	=0000=
	Enchimento; preparação de rua moderna; posterior a 1972				
T100	Bracelete negra lisa		Incerta: Tardo-Romano		
	Fragmento de bracelete lisa. Sinais de uso intenso				
	Negro opaco		70:6/15mm		
	1997.0150	BRA 95	T019b	UE000	=0000=
T101	Garrafa quadrangular		Séc. I - séc. III		
	Base com marca em relevo com motivo de raios divergentes.				
	Verde azulado		Ind.		
	1999.0784	BRA 95	T019B	UE000	s/c
T104	LSI: Taça cilíndrica lisa		3º quartel do séc. II - meados do III		
	Bordo engrossado ao fogo e esvasado.				
	Incolor		Ind.		
		BRA 95	T019B	UE032	=0003=
	Enchimento; Fase IV; 2ª metade do séc. IV				
T105	TC: Taça campanulada ampla com fios aplicados		Incerta: séc. V		
	Bordo engrossado ao fogo, corpo cónico.				
	Verde amarelado escuro		140mm		
	1999.0187	BRA 95	T114	UE171	=0004=
	Enchimento; vala de saque da canalização C; posterior ao séc. V				
T106	Garrafa cilíndrica de bocal afunilado		Incerta: sécs. IV - V		
	Gargalo e corpo cilíndrico com duas asas verticais				
	Verde amarelado escuro com asas azul translúcido		Ind.		
	1999.0170	BRA 95	T114	UE171	=0004=
	Enchimento; vala de saque da canalização C; posterior ao séc. V				
T107	TA: Taça tronco-cónica lisa		Incerta: séc. IV		
	Bordo em aresta viva ligeiramente envasado, base plana				
	Verde amarelado escuro		Ind.		
		BRA 95	T114	UE171	=0004=
	Enchimento; vala de saque da canalização C; posterior ao séc. V				
T108	TA: Taça tronco-cónica lisa		Incerta: séc. IV		
	Bordo em aresta viva envasado, base ligeiramente concava e espessa				
	Verde amarelado escuro		Ind.		
		BRA 95	T114	UE171	=0004=
	Enchimento; vala de saque da canalização C; posterior ao séc. V				
T109	TC: Taça campanulada lisa, ind.		Incerta: sécs. IV - V		
	Bordo engrossado ao fogo, corpo convexo com depressões verticais.				
	Verde amarelado		Ind.		
		BRA 95	T114	UE171	=0004=
	Enchimento; vala de saque da canalização C; posterior ao séc. V				
T110	TC: Taça campanulada lisa, ind.		Incerta: sécs. IV - V		
	Bordo engrossado ao fogo, corpo cónico.				
	Verde amarelado escuro		Ind.		
		BRA 95	T114	UE171	=0004=
	Enchimento; vala de saque da canalização C; posterior ao séc. V				

T111	TA: Taça arqueada, ind. Bordo em aresta viva, perfil em S alongado Verde	Incerta: finais do séc. III - V			
	BRA 95	T114	Ind. UE171	=0004=	
	Enchimento; vala de saque da canalização C; posterior ao séc. V				
T112	TC: Taça campanulada lisa, ind. Bordo engrossado ao fogo, corpo cónico. Verde amarelado escuro	Incerta: sécs. IV - V			
	BRA 95	T114	Ind. UE171	=0004=	
	Enchimento; vala de saque da canalização C; posterior ao séc. V				
T113	TC: Taça campanulada alta com caneluras verticais IV - inícios do V. Bordo engrossado ao fogo, corpo cónico e ondulações verticais Verde amarelado escuro	Incerta: 2ª metade séc.			
	1999.2118	BRA 95	T114	67mm UE171	=0007=
	Enchimento; vala de saque da canalização C; posterior ao séc. V				
T114	TA: Taça arqueada baixa Bordo em aresta viva, perfil em S alongado Verde amarelado escuro	Incerta: Tardo-Romano			
	1999.2010	BRA 95	T114	194mm UE171	=0007=
	Enchimento; vala de saque da canalização C; posterior ao séc. V				
T115	Ind. com decoração paleocristã Corpo com motivos arquitectónicos gravados, não identificados Tingido de verde claro	Décadas de 40 a 80 do séc. IV			
	2000.0752	BRA 95	T114	Ind. UE171	=0007=
	Enchimento; vala de saque da canalização C; posterior ao séc. V				
T116	TA: Taça arqueada hemisférica lisa do V. Bordo em aresta viva, perfil em S alongado Verde amarelado escuro	Incerta: 2º quartel do séc. IV - inícios			
	1999.2012	BRA 95	T114	118mm UE171	=0007=
	Enchimento; vala de saque da canalização C; posterior ao séc. V				
T117	TC: Taça campanulada funda com fios e pingos azuis IV - séc. V Corpo com 5 pingos em verde opaco formando um cacho Verde amarelado escuro	Incerta: 2ª metade séc.			
	2000.0706	BRA 95	T115	Ind. UE082	=0001=
	Enchimento; solo agrícola; moderno				
T118	Taça canelada baixa Perfil quase completo. Verde azulado	Augusto - Trajano			
	1999.0245	BRA 95	T118	120mm UE000	s/c
	Sem contexto				
T119	TC: Taça campanulada lisa, ind. Bordo engrossado ao fogo externamente. Verde amarelado escuro	Incerta: sécs. IV - V			
	BRA 95	T179	Ind. UE001	=0000=	
	Enchimento; preparação de rua moderna; posterior a 1972				
T120	TC: Taça campanulada com fios aplicados, ind. Bordo engrossado ao fogo Tingido de verde amarelado	Incerta: sécs. IV - V			
	BRA 95	T179	Ind. UE082	=0001=	
	Enchimento; solo agrícola; moderno				
T121	TC: Taça campanulada com fios aplicados, ind. Bordo engrossado ao fogo Verde amarelado	Incerta: sécs. IV - V			
	BRA 95	T179	Ind. UE149	=0003=	
	Vala de fundação do muro de suporte do limite do tabuleiro; medieval				
T122	TC: Taça campanulada canelada, ind.	Incerta: sécs. IV - V			

	Bordo engrossado ao fogo				
	Verde amarelado escuro		Ind.		
	BRA 95	T179	UE149	=0007=	
	Vala de fundação do muro de suporte do limite do tabuleiro; medieval				
T123	TA: Taça arqueada, ind.		Incerta: finais do séc. III - V		
	Bordo em aresta viva, perfil em S alongado				
	Verde amarelado escuro		Ind.		
	BRA 95	T179	UE149	=0007=	
	Vala de fundação do muro de suporte do limite do tabuleiro; medieval				
T124	Taça convexa policroma		Séc. I a C		
	Corpo de padede dupla com listras; incolor, azul, branco, e amarelo opaco.				
	Policroma		Ind.		
	1999.0782	BRA 95	T179	UE171	=0005=
	Enchimento; vala de saque da canalização C; posterior ao séc. V				
T125	Conta de colar anelar lisa		Incerta: Romano		
	Conta de colar anelar lisa. Usada				
	Azul escuro opaco		10(4):6mm		
	1998.1035	BRA 95	Tb5	UE000	=0001=
T126	Frasco ovóide de bordo dobrado		Incerta: finais do séc. I d.C. - séc. II		
	Bordo horizontal dobrado sobre si, colo baixo quase inexistente				
	Incolor esverdeado		50mm		
	2000.0137	BRA 96 ?	T116	UE000	s/c
	Sem contexto				
T127	TC: Taça campanulada funda lisa		Incerta: 2ª metade séc. IV - séc. V		
	Bordo engrossado ao fogo				
	Incolor esverdeado		100mm		
	BRA 96 ?	T116	UE082	=0002=	
	Enchimento; solo agrícola; moderno				
T128	TC: Taça campanulada funda com fios aplicados		Incerta: 2ª metade séc. IV - séc. V.		
	Perfil quase completo, bordo engrossado ao fogo, corpo convexo.				
	Verde amarelado escuro		+/-100mm		
	BRA 96 ?	T116	UE082	=0002=	
	Enchimento; solo agrícola; moderno				
T129	Boião ovóide de bordo simples envasado		Incerta: 2ª metade do séc. IV - inícios do V.		
	Bordo engrossado ao fogo, corpo cilíndrico.				
	Verde azulado		80mm		
	BRA 96 ?	T116	UE082	=0002=	
	Enchimento; solo agrícola; moderno				
T130	Frasco de bordo em aba oblíqua		Incerta: séc. V		
	Bordo engrossado ao fogo, constrição à laia de colo.				
	Incolor esverdeado		60mm		
	BRA 96 ?	T116	UE171	=0005=	
	Enchimento; vala de saque da canalização C; posterior ao séc. V				
T131	Pedra de anel policroma talhada e gravada		Incerta: Tardo-Romano		
	Pedra de anel ovalada de secção trapezoidal constituída por duas camadas de vidro mosaico listrado; a inferior de listra azul ladeada por duas verdes, a superior de uma branca e uma azul ladeada por duas verdes. Talhada e gravada:				
	Policromo: verde azul translúcido; verde, branco e azul opaco		8/9:2mm		
	1997.0921	BRA 97	T107	UE151	=0004=
	Enchimento; sobre pavimento UE145; medieval				
T132	Ind.: corpo com altos relevos soprados em molde		Incerto: séc. I d.C.		
	Corpo com altos relevos				
	Tingido de verde claro		Ind.		
	1999.0176	BRA 97	T113	UE082	=0001=
	Enchimento; solo agrícola; moderno				
T133	TA: Taça arqueada com facetas lapidadas		Incerto, finais do séc. II - III		
	Corpo convexo, fiada de facetas lapidadas enquadrada por canelura lapidada.				

	Incolor esverdeado		Ind.		
	1999.0779	BRA 97	T113	UE082	=0001=
	Enchimento; solo agrícola; moderno				
T134	TA: Taça tronco-cônica lisa		Incerta: séc. IV		
	Bordo em aresta viva, perfil em S alongado, corpo troncocônico				
	Verde amarelado escuro		Ind.		
		BRA 97	T113	UE082	=0001=
	Enchimento; solo agrícola; moderno				
T135	TC: Taça campanulada com fios aplicados, ind.		Incerta: sécs. IV - V		
	Bordo engrossado ao fogo, vertical				
	Verde amarelado escuro		Ind.		
		BRA 97	T113	UE082	=0001=
	Enchimento; solo agrícola; moderno				
T136	TC: Taça campanulada lisa, ind.		Incerta: sécs. IV - V		
	Bordo engrossado ao fogo internamente, corpo cônico.				
	Verde amarelado escuro		Ind.		
		BRA 97	T113	UE165	=0007=
	Enchimento; anterior a meados do séc. IV				
T137	TA: Taça arqueada, ind.		Incerta: finais do séc. III - V		
	Bordo em aresta viva, perfil em S alongado				
	Verde amarelado escuro		Ind.		
		BRA 97	T113	UE165	=0015=
	Enchimento; anterior a meados do séc. IV				
T138	TC: Taça campanulada com fios aplicados, ind.		Incerta: sécs. IV - V		
	Bordo engrossado ao fogo, corpo cônico.				
	Verde amarelado		Ind.		
		BRA 97	T113	UE165	=0015=
	Enchimento; anterior a meados do séc. IV				
T139	Ficha de jogo		Romana		
	Ficha de jogo azul. Sinais de uso intenso				
	Azul escuro		10:6mm		
	1997.0922	BRA 97	T113	UE169	=0036=
	Enchimento; vala de fundação do muro M67; fase PT; séc. I				
T140	Taça canelada ind.		Augusto - Trajano		
	Bordo e corpo com um gomo.				
	Verde azulado		Ind.		
		BRA 97	T113	UE169	=0050=
	Enchimento; vala de fundação do muro M67; fase PT; séc. I				
T141	TA: Taça arqueada, ind.		Incerta: finais do séc. III - V		
	Bordo em aresta viva, perfil em S alongado				
	Incolor esverdeado		Ind.		
		BRA 97	T113	UE171	=0008=
	Enchimento; vala de saque da canalização C; posterior ao séc. V				
T142	Jarro com bico repuxado		Incerta: sécs. II - III		
	Bordo engrossado ao fogo externamente com arranque de bico repuxado.				
	Incolor esverdeado		Ind.		
		BRA 97	T113	UE171	=0008=
	Enchimento; vala de saque da canalização C; posterior ao séc. V				
T143	TC: Taça campanulada lisa, ind.		Incerta: sécs. IV - V		
	Bordo engrossado ao fogo, corpo campaniforme com ondulações horizontais				
	Verde amarelado escuro		Ind.		
		BRA 97	T113	UE171	=0008=
	Enchimento; vala de saque da canalização C; posterior ao séc. V				
T144	TC: Taça campanulada com fios aplicados, ind.		Incerta: sécs. IV - V		
	Perfil quase completo, bordo engrossado ao fogo, corpo convexo.				
	Verde amarelado		Ind.		
		BRA 97	T113	UE171	=0008=

	Enchimento; vala de saque da canalização C; posterior ao séc. V				
T145	TA: Taça arqueada ind.		Incerta: meados do séc. III - V		
	Bordo em aresta viva, perfil em S alongado				
	Verde amarelado escuro		+/-100mm		
	0	BRA 97	T113	UE171	=0008=
	Enchimento; vala de saque da canalização C; posterior ao séc. V				
T146	TC: Taça campanulada lisa, ind.		Incerta: sécs. IV - V		
	Bordo engrossado ao fogo				
	Verde amarelado escuro		Ind.		
		BRA 97	T113	UE171	=0010=
	Enchimento; vala de saque da canalização C; posterior ao séc. V				
T147	TA: Taça arqueada, ind.		Incerta: finais do séc. III - V		
	Bordo em aresta viva, perfil em S alongado				
	Verde		Ind.		
		BRA 97	T113	UE171	=0014=
	Enchimento; vala de saque da canalização C; posterior ao séc. V				
T148	TC: Taça campanulada lisa, ind.		Incerta: sécs. IV - V		
	Base reentrante com marca de pontel.				
	Verde amarelado escuro		Ind.		
		BRA 97	T113	UE171	=0014=
	Enchimento; vala de saque da canalização C; posterior ao séc. V				
T149	Taça canelada ind.		Augusto - Trajano		
	Corpo com um gomo.				
	Verde azulado		Ind.		
		BRA 97	T113	UE171	=0018=
	Enchimento; vala de saque da canalização C; posterior ao séc. V				
T150	TA: Taça arqueada, ind.		Incerta: finais do séc. III - V		
	Perfil quase completo, bordo em arestas vivas, corpo convexo.				
	Verde amarelado escuro		Ind.		
		BRA 97	T113	UE171	=0020=
	Enchimento; vala de saque da canalização C; posterior ao séc. V				
T151	TC: Taça campanulada funda lisa		Incerta: 2ª metade séc. IV - séc. V		
	Bordo engrossado ao fogo, corpo cónico.				
	Verde amarelado escuro		90mm		
		BRA 97	T113	UE171	=0020=
	Enchimento; vala de saque da canalização C; posterior ao séc. V				
T152	Refugo: (Taça campaniforme funda com fios aplicados)		Incerto, séc.s IV - V		
	Bordo engrossado externamente ao fogo, corpo tronco-cónico com ondulações horizontais				
	Verde amarelado escuro		98mm		
	1999.0177	BRA 97	T113	UE171	=0020=
	Enchimento; vala de saque da canalização C; posterior ao séc. V				
T153	Garrafa quadrangular		Séc. I - séc. III		
	Base com marca relevada				
	Verde azulado		Ind.		
		BRA 97	T113	UE173	=0029=
	Enchimento; vala de saque do muro M68; fase I; inícios do séc. II				
T154	LMPC: Taça carenada monocromática		Augusto - Nero (27 a. C. - 68 d. C.)		
	Base côncava com pé anelar baixo biselado.				
	Vermelho acastanhado op.		72mm		
	1999.0271	BRA 97	T113	UE173	=0029=
	Enchimento; vala de saque do muro M68; fase I; inícios do séc. II				
T155	TC: Taça campanulada com fios aplicados, ind.		Incerta: sécs. IV - V		
	Bordo engrossado ao fogo				
	Verde amarelado escuro		Ind.		
		BRA 97	T180	UE082	=0006=
	Enchimento; solo agrícola; moderno				

T156	Garrafa quadrangular	Séc. I - séc. III			
	Gargalo, corpo e arranque de asa de fita larga canelada.				
	Verde azulado		Ind.		
	1999.0523	BRA 97	T180	UE147 =0014=, =0015=	
	Enchimento; nivelamento; =UE140; Fase I; inícios do séc. II				
T157	LSI: Taça cilíndrica com fios aplicados	3º quartel do séc. II - meados do III			
	Perfil quase completo. Bordo engrossado ao fogo e corpo cilíndrico com 3 fios aplicados, base plana com pé anelar aplicado.				
	Incolor		Ind.		
		BRA 97	T180	UE147	=0015=
	Enchimento; nivelamento; =UE140; Fase I; inícios do séc. II				
T158	Taça monocromática de tradição helenísticaAugusto				
	Bordo com duas finas caneluras internas, uma junto ao bordo outra 36mm abaixo.				
	Azul escuro translúcido		114mm		
	1999.0515	BRA 97	T180	UE147	=0058=
	Enchimento; nivelamento; =UE140; Fase I; inícios do séc. II				
T159	TA: Taça arqueada, ind.	Incerta: finais do séc. III - V			
	Bordo em aresta viva, perfil em S alongado				
	Verde amarelado		Ind.		
		BRA 97	T180	UE149	=0018=
	Vala de fundação do muro de suporte do limite do tabuleiro; medieval				
T162	PF: Copo de p/f e base facetada	Incerto: séc. III - IV			
	Base com dois lados e canelura interna.				
	Verde amarelado escuro		Ind.		
	1999.2473	BRA 97	Tb10i	UE219	=0002=
	Enchimento; vala de saque dos muros M31 e M 58; posterior ao séc. V				
T164	TA: Taça cilíndrica de bordo em aresta	Incerta: finais do séc. IV - V			
	Bordo em aresta viva, envasado, troncocônico com riscos concêntricos gravados junto ao bordo e na copa				
	Incolor verde claro		104mm		
	1999.2011	BRA 97	Tb10i	UE220	=0009=
	Enchimento; vala de saque dos muros M29, M30 e M31; posterior ao séc. V				
T165	PF: Copo de p/f ind.	Incerto: finais do séc. I - IV			
	Bordo em aresta viva, perfil em S alongado				
	Incolor esverdeado		104mm		
	1999.2011	BRA 97	Tb10i	UE220	=0009=
	Enchimento; vala de saque dos muros M29, M30 e M31; posterior ao séc. V				
T167	Jarro de bocal afunilado e bordo em aresta	Incerta: séc. II - inícios do IV			
	Bocal alto e afunilado de bordo em arestas polidas				
	Incolor esverdeado		44mm		
	1999.2400	BRA 97	Tb13	UE236 =0003=, =0008=	
	Enchimento; vala de saque; moderno				
T168	TA: Taça arqueada, ind.	Incerta: finais do séc. III - V			
	Bordo em aresta viva, perfil em S alongado				
	Verde amarelado escuro		Ind.		
		BRA 97	Tb4a	UE082	=0002=
	Enchimento; solo agrícola; moderno				
T169	TC: Taça campanulada funda lisa	Incerta: 2ª metade séc. IV - séc. V			
	Bordo engrossado ao fogo				
	Verde amarelado		110mm		
		BRA 97 ?	Tb8c/d	UE183	=0003=
	Enchimento; interior da canalização C; posterior ao séc. V				
T170	TA: Taça arqueada ampla	Incerta: Tardo-Romano			
	Perfil completo. Bordo em arestas vivas, perfil em S alongado, corpo hemisférico.				
	Tingido de verde amarelado escuro		149mm		
	1998.0981	BRA 97 ?	Tb8c/d	UE183	=0007=
	Enchimento; interior da canalização C; posterior ao séc. V				

T171	Taça canelada ind.			Augusto a Cláudio (pela cor)	
	Corpo com um gomo.				
	Azul escuro			Ind.	
	1999.1002	BRA 98	T023A	UE037	=0015=
	Enchimento do interior da canalização F (violação); posterior a meados do séc. IV				
T172	TA: Taça arqueada hemisférica de fios aplicados Incerta: séc. IV - inícios do V				
	Bordo em aresta viva de perfil em C com fio aplicado seguido de ondulações				
	Incolor esverdeado			104mm	
	1999.2583	BRA 98	T023A	UE161	=0005=
	Vala de saque da canalização E e derrube do muro M48; posterior ao séc. V				
T173	Ficha de jogo			Romana	
	Ficha de jogo verde azulada. Sinais de uso intenso				
	Verde azulado opaco			16:6,5mm	
	1999.0811	BRA 98	T027	UE000	=0001=
T174	Jarro com bico repuxado			Incerta: sécs. II - III	
	Bordo engrossado ao fogo externamente com arranque de bico repuxado.				
	Verde azulado			Ind.	
		BRA 98	T098	UE086	=0018=
	Vala de saque do muro M82 =UEs085, 087, 097; Fase IV; 2ª metade séc. IV				
T175	Ind.: corpo com altos relevos soprados em molde Incerto: séc. I d.C.				
	Corpo com altos relevos				
	Verde azulado			Ind.	
		BRA 98	T098	UE086	=0018=
	Vala de saque do muro M82 =UEs085, 087, 097; Fase IV; 2ª metade séc. IV				
T176	Copo com decoração lapidada, ind.			Finais do séc. I - inícios a meados do II.	
	Bordo em aresta polida, ligeiramente esvasado, corpo tronco-cônico; uma fina canelura lapidada junto à aresta e outra na parte superior do corpo				
	Incolor			+/-120mm	
		BRA 98	T098	UE087	=0035=
	Vala de saque do muro M82 =UEs085 e 097; Fase IV; 2ª metade do séc. IV				
T177	TC: Taça campanulada ampla lisa			Incerta: séc. V	
	Bordo engrossado ao fogo				
	Verde amarelado			+/-120mm	
		BRA 98	T118	UE000	X
	Sem contexto				
T178	Ind. com decoração paleocristã			Décadas de 40 a 80 do séc. IV	
	Corpo decorado por abrasão e gravação com motivos arquitectónicos indeterminados				
	Verde claro			Ind.	
		BRA 98	T118	UE082	=0002=
	Enchimento; solo agrícola; moderno				
T179	Prato ou taça de bordo tubular ind.			Incerta: Romano	
	Bordo tubular externo				
	Tingido de verde			+/-200mm	
		BRA 98	T118	UE082	=0002=
	Enchimento; solo agrícola; moderno				
T180	Bracelete negra canelada			Incerta: Tardo-Romano	
	Fragmento de bracelete canelada. Usada				
	Negro opaco			60:5/9mm	
	2000.0066	BRA 98	T118	UE082	=0002=
	Enchimento; solo agrícola; moderno				
T181	Ind. com motivos por gravação e abrasão			Incerta: séc. IV - V	
	Corpo com motivo geométrico				
	Incolor			Ind.	
	1999.2393	BRA 98	T118	UE186	=0011=
	Enchimento da vala de saque dos muros M130, M131, M132				
T183	Ind. com inscrição esgrafitada			Incerto, séc. IV	

	Corpo e bordo (?) com arestas lapidadas em serrilha. Inscrição esgrafitada: [...] A [M?...] / [...Q...] / [...A...] / [...V?CT...]				
	Verde amarelado escuro		200mm		
	1999.0593	BRA 98	T122	UE008	=0017=
	Enchimento; vala de implantação de canalização moderna; posterior a 1972				
T184	Taça de bordo em aba e pé tubular		2ª metade do séc. II - III		
	Bordo engrossado ao fogo em aba.				
	Incolor		Ind.		
	BRA 98		T122	UE008	=0017=
	Enchimento; vala de implantação de canalização moderna; posterior a 1972				
T185	TA: Taça arqueada, ind.		Incerta: finais do séc. III - V		
	Bordo em aresta viva, perfil em S alongado, paredes finas				
	Amarelo acastanhado		Ind.		
	BRA 98		T122	UE224	=0030=
	Enchimento; vala de saque das canalizações I e L, posterior ao séc. V				
T186	TA: Taça arqueada, ind.		Incerta: finais do séc. III - V		
	Bordo em aresta viva, perfil em S alongado				
	Amarelo acastanhado		Ind.		
	BRA 98		T122	UE229	=0026=
	Enchimento; vala de saque do muro M28; posterior ao séc. V				
T187	TA: Taça arqueada, ind.		Incerta: finais do séc. III - V		
	Bordo em aresta viva, perfil em S alongado				
	Verde amarelado escuro		Ind.		
	BRA 98		T122	UE229	=0027=
	Enchimento; vala de saque do muro M28; posterior ao séc. V				
T188	TA: Taça arqueada, ind.		Incerta: finais do séc. III - V		
	Bordo em aresta viva, perfil em S alongado, paredes finas				
	Amarelo acastanhado		Ind.		
	BRA 98		T122	UE229	=0027=
	Enchimento; vala de saque do muro M28; posterior ao séc. V				
T189	TA: Taça arqueada, ind.		Incerta: finais do séc. III - V		
	Bordo em aresta viva, perfil em S alongado				
	Verde azulado		Ind.		
	BRA 98		T122	UE229	=0027=
	Enchimento; vala de saque do muro M28; posterior ao séc. V				
T190	TA: Taça arqueada baixa		Incerta: Tardo-Romano		
	Bordo em aresta viva, perfil em S alongado				
	Verde amarelado escuro		Ind.		
	BRA 98		T122	UE229	=0027=
	Enchimento; vala de saque do muro M28; posterior ao séc. V				
T191	TA: Taça arqueada ampla		Incerta: Tardo-Romano		
	Bordo em aresta viva, perfil em S alongado				
	Verde		Ind.		
	BRA 98		T122	UE229	=0027=
	Enchimento; vala de saque do muro M28; posterior ao séc. V				
T192	TA: Taça arqueada ampla		Incerta: Tardo-Romano		
	Bordo em aresta viva, perfil em S alongado, paredes finas				
	Amarelo acastanhado		136mm		
	1999.0603	BRA 98	T122	UE229	=0027=
	Enchimento; vala de saque do muro M28; posterior ao séc. V				
T193	TA: Taça arqueada ampla		Incerta: Tardo-Romano		
	Bordo em aresta viva, perfil em S alongado				
	Verde amarelado escuro		Ind.		
	BRA 98		T122	UE229	=0027=
	Enchimento; vala de saque do muro M28; posterior ao séc. V				
T194	Jarro de bocal afunilado e cordão aplicado		Incerta: séc. V		
	Bocal afunilado de bordo engrossado ao fogo				

	Verde amarelado escuro		Ind.	
	BRA 98	T122	UE229=0027=, =0030=	
	Enchimento; vala de saque do muro M28; posterior ao séc. V			
T195	TA: Prato arqueado fundo de perfil em C Incerta: séc. IV - meados V			
	Bordo em aresta viva, perfil em C.			
	Verde amarelado escuro		Ind.	
	BRA 98	T122	UE229=0027=, =0030=	
	Enchimento; vala de saque do muro M28; posterior ao séc. V			
T196	Taça canelada ind. Augusto - Trajano			
	Bordo com 1 gomo.			
	Verde		Ind.	
	BRA 98	T124	UE231	=0010=
	Enchimento; vala de saque de muros; posterior ao séc. V			
T197	Ind. com inscrição esgrafitada Incerto, séc. III - IV			
	Corpo com inscrição esgrafitada em letras capitais quadradas (...GETV...)			
	Incolor translúcido		Ind.	
	1999.0179	BRA 98	T124	UE236 =0015=
	Enchimento; vala de saque; moderno			
T198	Taça de bordo em aba e pé tubular 2ª metade do séc. II - III			
	Bordo engrossado ao fogo em aba horizontal.			
	Incolor		+/-150mm	
	BRA 98	T183	UE127	=0009=
	Enchimento; vala de fundação do muro M81; Fase I; inícios do séc. II			
T199	Bocal com bico rebatido, forma ind. Finais do I - inícios do III			
	Bordo engrossado ao fogo com bico metido dentro.			
	Incolor		Ind.	
	1999.0615	BRA 98	T183	UE127=0009=, =0027=,
	Enchimento; vala de fundação do muro M81; Fase I; inícios do séc. II			
T200	TC: Taça campanulada lisa, ind. Incerta: sécs. IV - V			
	Bordo engrossado ao fogo			
	Verde amarelado		Ind.	
	BRA 98	T183	UE129	=0021=
	Vala de saque do contraforte do muro M82; Fase IV; 2ª metade do séc. IV			
T203	Garrafa quadrangular Séc. I - séc. III			
	Corpo de ângulos rectos.			
	Verde azulado		Ind.	
	BRA 98	T183	UE130	=0039=
	Enchimento; entulhamento do tanque; Fase I; inícios do séc. II			
T204	Ind.: corpo com altos relevos soprados em molde Incerto: séc. I d.C.			
	Corpo ondulado			
	Azul escuro		Ind.	
	BRA 98	T183	UE130	=0039=
	Enchimento; entulhamento do tanque; Fase I; inícios do séc. II			
T205	Conta de colar "melo" Incerta: Romano			
	Cerca de 1/3 de conta de colar em forma de meloa. Desvitrificação acentuada			
	Verde azulado opaco		Ind.:(5):11mm	
	1999.0885	BRA 98	T186	UE000 s/c
T206	Cânula ? Incerta: sécs. I - II			
	Cordão maciço torcido em espiral curvado. Pode pertencer uma asa de arco			
	Verde amarelado		Ind.	
	1999.0766	BRA 98	T186	UE108 =0000=
	Enchimento; vala de saque; anos 70 do séc. XX			
T207	Garrafa quadrangular Séc. I - séc. III			
	Base com marca: pelo menos um círculo externo e um apoio em L no canto			
	Verde azulado		Ind.	
	BRA 98	T186	UE122	=0093=
	Enchimento; sobre pavimento; Fase I; inícios do séc. II			

T208	Aríbalo Asa delfiniforme Verde azulado	Meados do séc. I - meados do III			
		BRA 98	TX	Ind. UE000	X
	Sem contexto				
T209	TA: Taça arqueada, ind. Bordo em aresta viva, perfil em S alongado Amarelo acastanhado	Incerta: finais do séc. III - V			
		BRA 98 ?	T182	Ind. UE082	=0005=
	Enchimento; solo agrícola; moderno				
T210	Copo com decoração lapidada, ind. II. Corpo.	Finais do séc. I - inícios a meados do			
	Incolor			Ind.	
		BRA 98 ?	T182	UE147	=0006=
	Enchimento; nivelamento; =UE140; Fase I; inícios do séc. II				
T211	Unguentário tubular Base ligeiramente reentrante muito pequena.	Séc.s I - II			
	Verde azulado			Ind.	
		BRA 98 ?	T182	UE147	=0007=
	Enchimento; nivelamento; =UE140; Fase I; inícios do séc. II				
T212	Bocal unguentário ind. Bordo engrossado ao fogo, dobrado externamente.	Séc.s I - II			
	Verde azulado			Ind.	
		BRA 98 ?	T182	UE148	=0025=
	Enchimento sobre a rocha a Oeste do muro M80; Fase I; inícios do séc. II				
T213	Conta de colar "melo" Conta de colar inteira em forma de meloa (esférica com sulcos ou gomos verticais). Desvitrificação acelerada	Incerta: Romano			
	Verde claro opaco			21(8):17,5mm	
	1999.2024	BRA 99	T054	UE254A	=0003=
	Entulhamento da área de serviços 17; Fase III; fins do séc. III/inícios do IV				
T214	Copo com decoração lapidada, ind. Bordo em aresta polida com finas caneluras lapidadas externamente, parede fina	Ind. Alto-imperial			
	Incolor			+/-140mm	
		BRA 99	T063	UE255	=0008=
	Vala de fundação da canalização A; fase II; fins do séc. II/inícios do séc. III				
T215	Ficha de jogo improvisada Base em "pé de bolacha" reutilizado como patela de jogo (parede lascada)	Romana			
	Tingido de verde amarelado			38mm	
		BRA 99	T063	UE264	=0007=
	Enchimento; área de serviços 17; Fase I; posterior aos inícios do séc. II				
T216	Cossoiro? Espécie de conta hemisférica achatada com perfuração central. Usado	Romana			
	Verde azulado			22:9mm	
	2000.0022	BRA 99	T063	UE264	=0007=
	Enchimento; área de serviços 17; Fase I; posterior aos inícios do séc. II				
T217	Garrafa quadrangular Base quadrangular com marca. Inscrição.	Séc. I - séc. III			
	Verde azulado			Ind.	
	1999.2547	BRA 99	T102	UE135	=0020=
	Enchimento; vala de saque do muro M81 e entulhamento da calçada exterior ao teatro; Fase IV; 2ª metade do séc. IV				
T218	PF: Copo de p/f ind. Bordo em aresta polida, rectilíneo e vertical; parede fina	Incerto: finais do séc. I - IV			
	Incolor			86mm	
		BRA 99	T102	UE135	=0022=
	Enchimento; vala de saque do muro M81 e entulhamento da calçada exterior ao				

T219	teatro; Fase IV; 2ª metade do séc. IV			
	TC: Taça campanulada alta lisa	Incerta: 2ª metade séc. IV - inícios do		
	V. Bordo engrossado ao fogo, liso			
	Verde claro		60mm	
	BRA 99	T102	UE135	=0030=
	Enchimento; vala de saque do muro M81 e entulhamento da calçada exterior ao teatro; Fase IV; 2ª metade do séc. IV			
T220	TA: Taça arqueada baixa	Incerta: Tardo-Romano		
	Bordo em aresta viva e perfil em S; baixa e de grandes dimensões			
	Verde amarelado		220mm	
	BRA 99	T102	UE135	=0041=
	Enchimento; vala de saque do muro M81 e entulhamento da calçada exterior ao teatro; Fase IV; 2ª metade do séc. IV			
T221	Jarro de bocal afunilado, liso e bordo enrolado para dentro	Incerta: sécs.		
	IV - V. Bocal afunilado e bordo enrolado para dentro			
	Verde amarelado		60mm	
	BRA 99	T102	UE146	=0002=
T222	TA: Taça arqueada baixa	Incerta: Tardo-Romano		
	Bordo em aresta viva e perfil em S			
	Verde amarelado		160mm	
	BRA 99	T102	UE146	=0005=
T223	TA: Taça arqueada com cenas gravadas	Séc. IV		
	Bordo em aresta polida, retilíneo, com canelura lapidada externa logo abaixo da aresta; parede estreitando para a base			
	Incolor		+160mm	
	BRA 99	T103	UE135	=0026=
	Enchimento; vala de saque do muro M81 e entulhamento da calçada exterior ao teatro; Fase IV; 2ª metade do séc. IV			
T224	LSI: Taça cilíndrica com fios aplicados	3º quartel do séc. II - meados do III		
	Bordo engrossado ao fogo e esvasado com constrição e fio de vidro aplicado no arranque da copa.			
	Tingido de verde amarelado		140mm	
	1999.2392	BRA 99	T171	UE013
				=0007=
	Enchimento e pavimento; área 22; Fase III; fins do séc. III/inícios do séc. IV			
T225	Conta de colar esférica lisa	Incerta: Romano		
	Conta de colar esférica lisa de vidro de má qualidade, esponjoso, e em acelerado processo de desvitrificação			
	Castanho opaco		13(4,5):11mm	
	1999.1938	BRA 99	T171	UE014
				=0020=
	Pavimento de terra batida das áreas 22 e 23; Fase II; fins do séc. II/inícios séc. III			
T226	PF: Copo de p/f ind.	Incerto: finais do séc. I - IV		
	Base plana, corpo cilíndrico com linhas concêntricas gravadas			
	Incolor		Ind.	
	BRA 99	T171	UE014 e 015	=0020=, =0016=
	Pavimento de terra batida das áreas 22 e 23; Fase II; fins do séc. II/inícios séc. III			
T227	LMI: Prato de bordo em aba oblíqua	Incerto: finais séc. I d.C. - meados do		
	III, possivelmente			
	Bordo em aba oblíqua com larga canelura.			
	Incolor		Ind.	
	BRA 99	T171	UE049	=0004=
	Enchimento; acumulação de entulhos; posterior aos inícios do séc. II			
T228	PF: Copo de p/f e pé maciço aplicado	Incerta: finais séc. III - IV		
	Base com pé anelar maciço e corpo.			
	Incolor		846mm	
	BRA 99	T171	UE049	=0005=
	Enchimento; vestígios de preparação de pavimento; Fase I; inícios do séc. II			
T229	Cordões aplicados	Incerta: sécs. IV - V		

	Corpo convexo.				
	Verde acastanhado		Ind.		
	2000.0829	BRA 99	T194	UE082	=0002=
	Enchimento; solo agrícola; moderno				
T230	TC: Taça campanulada funda lisa			Incerta: 2ª metade séc. IV - séc. V	
	Bordo engrossado ao fogo				
	Verde claro			+/-100mm	
		BRA 99	T194	UE138	=0019=
	Pavimento; calçada da área envolvente ao teatro; Fase I; inícios do séc. II				
T231	LSI: Taça cilíndrica com fios aplicados			3º quartel do séc. II - meados do III	
	Bordo engrossado ao fogo externamente, moldura logo abaixo				
	Incolor			Ind.	
		BRA 99	Tb2a	UE001	=0001=
	Enchimento; preparação de rua moderna; posterior a 1972				
T232	Ind. com facetas lapidadas circulares			Séc.s II, III	
	Corpo convexo com facetas circulares				
	Incolor			Ind.	
	1999.2396	BRA 99	Tb2a	UE020	=0002=
	Enchimento da vala de saque do muro M1, =287; posterior ao séc. V				
T233	Ind. com facetas lapidadas circulares			Séc.s II, III	
	Corpo convexo com facetas circulares maiores que o exemplar anterior				
	Incolor			Ind.	
	1999.2398	BRA 99	Tb2a	UE020	=0002=
	Enchimento da vala de saque do muro M1, =287; posterior ao séc. V				
T234	TA: Taça hemisférica com facetas lapidadas			Incerta: finais do séc. II - inícios do IV.	
	Bordo em aresta polida, perfil em S alongado, canelura lapidada, riscos de pinça				
	Incolor			+/-180mm	
		BRA 99	Tb2a	UE020	=0002=
	Enchimento da vala de saque do muro M1, =287; posterior ao séc. V				
T235	LSI: Taça cilíndrica lisa			3º quartel do séc. II - meados do III	
	Bordo engrossado ao fogo e parede vertical				
	Incolor esverdeado			100mm	
		BRA 99	Tb2b	UE017	=0005=
T236	LSI: Taça cilíndrica lisa			3º quartel do séc. II - meados do III	
	Bordo engrossado ao fogo, esvasado e parede quase vertical				
	Incolor			100mm	
		BRA 99	Tb2b	UE017	=0005=
	Enchimento; nivelamento; posterior ao séc. V				
T237	Taça com facetas lapidadas			Incerto: finais do II - inícios do IV	
	Parede convexa com duas bandas decoradas por facetas lapidadas em "grão de arroz" e divididas por fina canelura lapidada; na banda inferior as facetas dispõem-se verticalmente e imbrincadas, na superior dispõem-se horizontalmente e provavelmente isoladas				
	Incolor			Ind.	
	2004.1236	BRA 99	Tb2b	UE017	=0005=
	Enchimento; nivelamento; posterior ao séc. V				
T238	Garrafa quadrangular			Séc. I - séc. III	
	Base com marca: rosácea de 6 pontas sobreposta a estrela de 6 pontas inscrita em círculo				
	Verde azulado			Ind.	
	2004.1237	BRA 99	Tb3	UE197	=0007=
	Enchimento; entulho do Pr5; Fase IV; 2ª metade do séc. IV				
T239	Taça de bordo tubular com paredes curvas e perfil em C			Incerta: 2ª metade do IV ou V.	
	Bordo tubular e inflexão na parede, perfil quase em L				
	Verde amarelado			150mm	
		BRA 99	TX		X

T240	TC: Taça campanulada funda lisa	Incerta: 2ª metade séc. IV - séc. V
	Bordo engrossado ao fogo e parede lisa, quase vertical	
	Verde acastanhado	100mm
	BRA 00 T142	UE000
T241	LMI: Prato/taça de bordo em aba e lábio pendente	Incerta: finais séc. I d.C. - meados do III.
	Bordo em aba oblíqua com larga canelura na parte superior e lábio pendente	
	Incolor	+/-200mm
	BRA 00 T89	=0004=
T242	Garrafa quadrangular	Séc. I - séc. III
	Base com marca: parte de um círculo externo	
	Verde azulado	Ind.
	BRA 00 T93	UE412
T243	Copo (?) tronco-cónico com relevos amendoados	65/70 - 75/80
	Parede soprada em molde com relevos amendoados	
	Azul esverdeado	Ind.
	BRA 00 T93	UE413
T244	Taça de bordo em aba e pé tubular	2ª metade do séc. II - III
	Bordo engrossado ao fogo e esvasado formando uma estreita aba, quase horizontal	
	Incolor esverdeado	Ind.
	BRA 00 T95	UE402
T245	TA: Taça arqueada com cenas gravadas	Incerta: séc. III - IV
	Bordo em aresta polida, perfil em C, decoração lapidada: duas caneluras horizontais junto ao bordo e um pequeno losango duplo inscrito num círculo	
	Incolor esverdeado	Ind.
	BRA 03 T91	=0300=
T246	Taça canelada em vidro mosaico policromo 1ª metade do séc. I d.C.	
	Bordo com um gomo em vidro mosaico marmóreo	
	Bicromático: matriz violeta escuro com palhetas branco opaco	+/-180mm
	MPIOXII BRA X TX	X
T260	Anel negro com mesa simples	Incerta: Tardo-Romano
	Fragmento de anel de secção em O com pequena mesa circular. Pouco usado	
	Negro opaco	Ind.:3,5/4mm
	1999.2154 BRA 97 Tb10I	UE219
	Enchimento; vala de saque dos muros M31 e M 58; posterior ao séc. V	
T261	Anel negro liso	Incerta: Tardo-Romano
	Fragmento de anel liso de secção em O e espessamento irregular	
	Negro opaco	Ind.:3mm
	1997.0926 BRA 97 Tb10I	UE219 =0002=
	Enchimento; vala de saque dos muros M31 e M 58; posterior ao séc. V	
T263	Anel liso	Incerta: Tardo-Romano
	Cerca de 1/3 de anel de secção em O, liso	
	Branco opaco	+/-15:2,5mm
	1997.0925 BRA 97 Tb10I	UE219 =0003=
	Enchimento; vala de saque dos muros M31 e M 58; posterior ao séc. V	

TA: Tanque da Água

Tanque da Água, Braga.

TA01	Frasco de bordo em aba oblíqua	Incerta: séc. V
	Bordo engrossado ao fogo em aba oblíqua	
	Castanho	60mm
	BRA 96 Q105	s/c
TA02	TC: Taça campanulada ampla lisa	Incerta: séc. V
	Bordo engrossado ao fogo, liso, esvasado	
	Verde amarelado	120mm

		BRA 96	Q105		=2=
TA03	TC: Taça campanulada ampla lisa			Incerta: séc. V	
	Bordo engrossado ao fogo, liso, esvasado				
	Verde amarelado			140mm	
		BRA 96	Q105		=3=

TR: Teatro

Teatro romano (Colina da Cividade), Braga.

TR001	Ficha de jogo			Romana	
	Ficha de jogo branca. Sem sinais de uso				
	Branco opaco			14,5:6mm	
	2001.0217	BRA 00	TR200	UE503	
TR002	TA: Taça arqueada ampla			Incerta: Tardo-Romano	
	Bordo em aresta viva, perfil em S				
	Verde amarelado			140mm	
		BRA 00	TR206	UE500	
TR003	Taça ápole tipo "Hofheim"			Inícios de Augusto - 75	
	Bordo em aresta polida, rectilíneo				
	Verde azulado			130mm	
		BRA 00	TR206	UE500	
TR004	TC: Taça campanulada ampla lisa			Incerta: séc. V	
	Bordo engrossado ao fogo, lisa				
	Amarelo esverdeado			+/-140mm	
		BRA 00	TR206	UE500	
TR005	TA: Taça arqueada ampla com depressões verticais			Incerta: Tardo-Romano	
	Base côncava mas sem marca de pontel, parede com arranque de depressões verticais				
	Tingido de verde amarelado			30mm	
		BRA 00	TR206	UE512	
TR006	TA: Taça arqueada baixa			Incerta: Tardo-Romano	
	Bordo em aresta viva, perfil em S, liso				
	Verde amarelado			180mm	
		BRA 00	TR206	UE514	
TR007	TC: Taça campanulada funda lisa			Incerta: 2ª metade séc. IV - séc. V	
	Bordo engrossado ao fogo externamente, liso				
	Amarelo esverdeado			110mm	
		BRA 00	TR207	UE536	
TR008	TA: Taça arqueada hemisférica de fios aplicados			Incerta: séc. IV - inícios do V	
	Bordo em aresta viva, perfil em S, quase vertical, com 3 fios aplicados				
	Verde amarelado			100mm	
		BRA 01	TR208	UE512	
TR009	Frasco de bordo em aba oblíqua			Incerta: séc. V	
	Bordo engrossado ao fogo esvasado formando uma aba oblíqua e colo baixo				
	Verde amarelado			64mm	
		BRA 01	TR208	UE512	
TR010	TC: Taça campanulada funda lisa			Incerta: 2ª metade séc. IV - séc. V	
	Bordo engrossado ao fogo, liso				
	Verde amarelado			110mm	
		BRA 01	TR208	UE512	
TR011	TC: Taça campanulada funda com fios aplicados			Incerta: 2ª metade séc. IV - séc. V.	
	Bordo engrossado ao fogo com fios aplicados horizontalmente				
	Amarelo esverdeado			110mm	
		BRA 01	TR208	UE512	
TR012	TC: Taça campanulada funda com fios aplicados			Incerta: 2ª metade séc. IV - séc. V.	
	Bordo engrossado ao fogo com fios aplicados				

	Verde amarelado			100mm
	BRA 03	TR		UE440
TR013	TA: Taça arqueada ampla		Incerta: Tardo-Romano	
	Bordo em aresta viva, perfil em S			
	Verde amarelado			120mm
	BRA 03	TR		UE500-A
TR014	TC: Taça campanulada funda com fios aplicados		Incerta: 2ª metade séc. IV - séc. V.	
	Bordo engrossado ao fogo com 4 fios aplicados horizontalmente			
	Verde amarelado			110mm
	BRA 03	TR		UE500-A
TR015	TC: Taçacampanulada ampla com fios azuis aplicados		Incerta: séc. V	
	Bordo engrossado ao fogo, fio azul claro opaco aplicado e fundido totalmente na parede			
	Tingido de verde amarelado, cabuchões azul escuro, cordão azul			140mm
	BRA 03	TR		UE500-A
TR016	Taça canelada com gomos curtos		Inícios de Augusto - Flávios	
	Bordo e parede com 3 gomos extremamente pequenos e cerrados			
	Verde azulado			Ind.
	BRA 03	TR		UE503
TR017	TC: Taça campanulada ampla com fios aplicados		Incerta: séc. V	
	Bordo engrossado ao fogo com 3 fios aplicados horizontalmente			
	Verde amarelado			110mm
	BRA 03	TR		UE587
TR018	TA: Taça arqueada ampla		Incerta: Tardo-Romano	
	Bordo em aresta viva, perfil em S			
	Verde amarelado escuro			140mm
	BRA 03	TR217		UE503
TR019	TC: Taça campanulada funda lisa		Incerta: 2ª metade séc. IV - séc. V	
	Bordo engrossado ao fogo, liso			
	Tingido de verde amarelado, cabuchões azul escuro, cordão azul			130mm
	BRA 03	TR217		UE503-A
TR020	Produção: "Tampa" destacada do pontel		Incerta: Romano	
	Resto de fabrico. Tampa destacada do pontel com parte da parede da base agarrada			
	Verde amarelado			12mm
	BRA 03	TR217		UE503-A
TR021	TA: Taça arqueada hemisférica de fios aplicados		Incerta: séc. IV - inícios do V	
	Bordo em aresta viva, 7 fios aplicados horizontalmente sendo que um fio junto à aresta não fundio tanto na parede como os restantes			
	Verde claro			110mm
	BRA 03	TR217		UE503-A
TR022	Produção: Excedente de vidro repuxado eo cortado		Incerta: Romano	
	Resto de fabrico. Excedente de vidro repuxado eo cortado			
	Verde amarelado			25:9mm
	BRA 03	TR217		UE503-A
TR023	Ficha de jogo		Romana	
	Ficha de jogo azul. Usada			
	Azul opaco			11,5/14:5,5mm
	2003.1947	BRA 03	TR225	UE225
TR024	TC: Taça campanulada ampla com fios aplicados		Incerta: séc. V	
	Bordo engrossado ao fogo com 3 fios aplicados horizontalmente			
	Verde amarelado			120mm
	BRA 04	TR		UE500
TR025	Bracelete negra canelada		Incerta: Tardo-Romano	
	Fragmento de bracelete canelada. Usada			
	Negro opaco			65:5/11mm
	2004.1012	BRA 04	TR	UE500

TR026	TC: Taça campanulada com caneluras oblíquas, ind.	Incerta: sécs. IV - V
	Parede junto à base com arranque de caneluras oblíquas	
	Verde amarelado	Ind.
	BRA 04	TR UE500
TR027	TC: Taça campanulada funda com fios aplicados	Incerta: 2ª metade séc. IV - séc. V.
	Bordo engrossado ao fogo com fio aplicado em espiral horizontal	
	Verde amarelado	100mm
	BRA 04	TR UE500
TR028	TA: Taça arqueada ampla	Incerta: Tardo-Romano
	Bordo em aresta viva, perfil em S	
	Verde amarelado	140mm
	BRA 04	TR UE500
TR029	Taça canelada ind.	Augusto - Trajano
	Parede muito fina com um gomo com sinais de arrastamento lateral	
	Verde azulado	Ind.
	BRA 04	TR UE503
TR030	Taça de bordo tubular em aba e bicos repuxados	Incerta: séc. V
	Bordo tubular externo em aba horizontal com curvatura invertida	
	Amarelo esverdeado	Ind
	BRA 04	TR UE507
TR031	Taça de bordo tubular com paredes curvas e perfil em C	Incerta: 2ª metade do IV ou V.
	Bordo tubular externo, vertical, com inflexão suave na junção com a base	
	Azul escuro translúcido	+/-160mm
	BRA 04	TR UE601
TR032	TC: Taça campanulada funda lisa	Incerta: 2ª metade séc. IV - séc. V
	Bordo engrossado ao fogo, liso	
	Verde amarelado	130mm
	BRA 04	TR UE655
TR033	Taça biasada (Skyphus) com decoração lapidada	2ª metade do séc. III, talvez 2ª metade do I.
	Bordo e parede rectilínea vertical com decoração em altos relevos lapidados; duas finas molduras junto à aresta e um motivo indefinido no corpo, constituído por um pequeno botão quadriculado e duas linhas arqueadas	
	Incolor	125mm
	2005.1317	BRA 04 TR UE663
TR034	TA: Taça arqueada baixa	Incerta: Tardo-Romano
	Bordo em aresta polida, duas bandas de riscos na copa	
	Incolor	160mm
	BRA 04	TR UE698
TR035	TA: Taça arqueada hemisférica lisa	Incerta: 2º quartel do séc. IV - inícios do V.
	Bordo em aresta polida, vertical, parede começando a encurvar para a base, banda de riscos junto à aresta	
	Tingido de verde claro	110mm
	BRA 04	TR UE711
TR036	TC: Taça campanulada funda com fios aplicados	Incerta: 2ª metade séc. IV - séc. V.
	Bordo engrossado ao fogo com 2 fios aplicados horizontalmente	
	Verde amarelado	105mm
	BRA 04	TR UE711
TR037	TC: Taça campanulada funda lisa	Incerta: 2ª metade séc. IV - séc. V
	Bordo engrossado ao fogo, liso	
	Verde amarelado	115mm
	BRA 04	TR UE714
TR038	TC: Taça campanulada ampla com fios aplicados	Incerta: séc. V
	Bordo engrossado ao fogo com fios aplicados horizontalmente	
	Verde amarelado	130mm
	BRA 04	TR137 UE500
TR039	Refugo: Garrafa quadrangular ?	Incerta: séc. I - III
	Base quadrangular com marca pouco nítida: provável motivo floral e cicatriz de	

	cana no centro			
	Verde amarelado escuro		Ind.	
	BRA 04	TR282	UE500	
TR040	TA: Taça arqueada ampla		Incerta: Tardo-Romano	
	Bordo em aresta viva, perfil em S			
	Verde amarelado		150mm	
	BRA 04	TR282	UE500	
TR041	Frasco de bordo em aba oblíqua		Incerta: séc. V	
	Bordo engrossado ao fogo, aba oblíqua			
	Verde amarelado		80mm	
	BRA 04	TR282	UE500	
TR042	TC: Taça campanulada funda com fios aplicados		Incerta: 2ª metade séc. IV - séc. V.	
	Bordo engrossado ao fogo com 4 fios aplicados horizontalmente			
	Amarelo esverdeado		95mm	
	BRA 04	TR282	UE500	
TR043	Jarro de bocal afunilado com cordão de cor diferente		Incerta: sécs. IV - V	
	Bordo engrossado ao fogo, bocal afunilado com um cordão de cor contrastante aplicado			
	Verde amarelado, cordão verde escuro opaco		120mm	
	BRA 04	TR282	UE500	
TR044	Taça arqueada funda com motivos esgrafitados		Incerta: séc. IV - V	
	Bordo em aresta viva, perfil em S; dois II esgrafitados seguido por fina banda de riscos			
	Amarelo esverdeado		140mm	
	2005.0204	BRA 04	TR282	UE500
TR045	TC: Taça campanulada ampla com fios aplicados		Incerta: séc. V	
	Bordo engrossado ao fogo com fios aplicados horizontalmente			
	Verde amarelado		120mm	
	BRA 05	TR	UE0500	
TR046	TA: Taça arqueada ampla		Incerta: Tardo-Romano	
	Bordo em aresta viva, perfil em S; pelo menos uma banda de riscos			
	Verde amarelado		+/-130mm	
	BRA 05	TR	UE0500	
TR047	TA: Taça arqueada hemisférica de fios aplicados		Incerta: séc. IV - inícios do V	
	Bordo em aresta viva, perfil em C; 1 fio aplicado junto à aresta e 3 mais abaixo			
	Incolor esverdeado		115mm	
	BRA 05	TR	UE0500	
TR048	TA: Taça arqueada ampla		Incerta: Tardo-Romano	
	Bordo em aresta viva, corpo convexo			
	Verde amarelado		100mm	
	BRA 05	TR PIN	UE0500	
TR049	Taça de bordo tubular com paredes curvas		Incerta: 2ª metade do IV ou V	
	Bordo tubular externo, parede convexa			
	Verde amarelado escuro		170mm	
	BRA 05	TR PIN	UE0500	
TR050	Taça de bordo em aba e lábio pendente		Incerta: sécs. IV - V	
	Bordo tubular e lábio pendente formando uma aba quase horizontal			
	Verde amarelado escuro		150mm	
	BRA 05	TR PIN	UE0500	
TR051	TA: Taça arqueada baixa		Incerta: Tardo-Romano	
	Perfil quase completo de taça arqueada ampla e baixa com riscos em banda			
	Verde amarelado		Ind.	
	BRA 05	TR PIN	UE1519	
TR052	TC: Taça campanulada funda com fios aplicados		Incerta: 2ª metade séc. IV - séc. V.	
	Perfil quase completo, taça funda com fios aplicados junto ao bordo quase imperceptíveis			
	Verde amarelado		110mm	

	2006.0094	BRA 05	TR PIN	UE1519
TR053	TA: Taça tronco-cônica lisa? Incerta: séc. IV Bordo em aresta viva, perfil em S; parede lisa convergindo para a base Verde amarelado 80mm			
		BRA 05	TR PIN	UE1519
TR054	TC: Taça campanulada ampla com fios aplicados Incerta: séc. V Bordo engrossado ao fogo com 1 fio aplicado Verde amarelado 130mm			
		BRA 05	TR PIN	UE1524
TR055	TA: Taça tronco-cônica lisa Incerta: séc. IV Bordo em aresta viva rectilíneo, quase vertical, com riscos em banda Verde claro 85mm			
		BRA 05	TR PIN	UE1524
TR056	TC: Taça campanulada funda com caneluras verticais Incerta: 2ª metade séc. IV - séc. V. Perfil quase completo de taça campanulada com caneluras verticais Verde amarelado 100mm			
		BRA 05	TR PIN	UE1524
TR057	Produção: resto de fabrico Incerta: Romano Pingo em forma de ficha de jogo de formato irregular com depressão na parte inferior Verde amarelado 15:7mm			
	2005.0684	BRA 05	TR PIN	UE1524
TR058	TA: Taça arqueada hemisférica de fios aplicados Incerta: séc. IV - inícios do V Bordo em aresta viva, dois fios aplicados Verde claro 120mm			
		BRA 05	TR PIN	UE1524
TR059	TA: Taça arqueada baixa Incerta: Tardo-Romano Bordo em aresta viva, perfil em S, aberto Verde amarelado 200mm			
		BRA 05	TR PIN	UE1524
TR060	TA: Taça arqueada com cenas gravadas 2º e terceiro quartel do séc. IV Bordo em aresta polida, ligeiramente curvilíneo , decoração lapidada: duas finas caneluras junto à aresta, motivo circular no corpo Incolor 110mm			
		BRA 05	TR PIN	UE1524
TR061	TA: Taça arqueada ampla Incerta: Tardo-Romano Bordo em aresta viva, parede estreitando para a base, quase tronco-cônico Verde amarelado 120mm			
		BRA 05	TR PIN	UE1524
TR062	TC: Taça campanulada funda lisa Incerta: 2ª metade séc. IV - séc. V Bordo engrossado ao fogo, liso Verde amarelado 110mm			
		BRA 05	TR PIN	UE1534
TR063	TC: Taça campanulada funda com fios aplicados Incerta: 2ª metade séc. IV - séc. V. Perfil quase completo de taça campaniforme com 3 fios aplicados e marca da marma na base Verde amarelado escuro 100mm			
	2005.1316	BRA 05	TR PIN	UE1534
TR064	TA: Taça tronco-cônica lisa Incerta: séc. IV Bordo em aresta viva rectilíneo, quase vertical, com riscos em banda Verde amarelado 80mm			
		BRA 05	TR PIN	UE1534
TR065	TC: Taça campanulada funda lisa Incerta: 2ª metade séc. IV - séc. V Bordo engrossado ao fogo, liso Verde amarelado 100mm			
		BRA 05	TR PIN	UE1537
TR066	TA: Taça arqueada ampla Incerta: Tardo-Romano			

	Perfil quase completo de taça arqueada de perfil em S e duas bandas de riscos na copa			
	Verde amarelado			150mm
	BRA 05	TR PIN		UE1537
TR067	TC: Taça campanulada funda lisa			Incerta: 2ª metade séc. IV - séc. V
	Bordo engrossado ao fogo, liso			
	Verde azulado			100mm
	BRA 05	TR PIN		UE1537
TR068	TA: Taça arqueada ampla			Incerta: Tardo-Romano
	Bordo em aresta viva, perfil em S, lisa			
	Verde amarelado			140mm
	BRA 05	TR PIN		UE1537
TR069	TA: Taça arqueada ampla			Incerta: Tardo-Romano
	Bordo em aresta viva, perfil em S, lisa			
	Verde amarelado			130mm
	BRA 05	TR PIN		UE1539
TR070	TA: Taça tronco-cônica com cabuchões			Finais do séc. IV - V
	Bordo em aresta viva, perfil em S, corpo tronco-cônico com um cabuchão azul esverdeado escuro e parte de outro			
	Verde amarelado, cabuchão azul esverdeado escuro			+/-80mm
	BRA 05	TR PIN		UE1539
TR071	TC: Taça campanulada funda com fios aplicados			Incerta: 2ª metade séc. IV - séc. V.
	Bordo engrossado ao fogo, 4 fios aplicados			
	Amarelo esverdeado			100mm
	BRA 05	TR PIN		UE1539
TR072	TA: Taça arqueada ampla			Incerta: Tardo-Romano
	Bordo em aresta viva, perfil em S, riscos em banda			
	Verde amarelado			150mm
	BRA 05	TR PIN		UE1539
TR073	TC: Taça campanulada ampla com fios aplicados			Incerta: séc. V
	Bordo engrossado ao fogo com 2 fios aplicados, fino e aberto			
	Verde claro			+/-150mm
	BRA 05	TR PIN		UE1541
TR074	TC: Taça campanulada funda com fios aplicados			Incerta: 2ª metade séc. IV - séc. V.
	Bordo engrossado ao fogo com 4 fios aplicados			
	Verde amarelado			100mm
	BRA 05	TR PIN		UE1541
TR075	Frasco de bordo em aba oblíqua			Incerta: séc. V
	Perfil quase completo de boião de bordo engrossado ao fogo em aba oblíqua, colo baixo e corpo ovoide			
	Amarelo acastanhado			70mm
	2005.1310	BRA 05	TR PIN	UE1541, 1571
TR076	TC: Taça campanulada funda lisa			Incerta: 2ª metade séc. IV - séc. V
	Base com cicatriz de pontel central sobreposta a marca de marma circular descentrada			
	Verde claro			Ind.
	BRA 05	TR PIN		UE1571
TR077	TC: Taça campanulada funda com depressões verticais			Incerta: 2ª metade séc. IV - séc. V.
	Base com cicatriz de pontel central e uma pequena marca ou "cúpula" de pontel muito fino; arranque de depressões verticais			
	Verde claro			Ind.
	BRA 05	TR PIN		UE1571
TR078	TC: Taça campanulada funda com caneluras verticais			Incerta: 2ª metade séc. IV - séc. V.
	Base com cicatriz de pontel; arranque de caneluras verticais na copa			
	Verde amarelado			Ind.
	BRA 05	TR PIN		UE1576

TR079	Tesselas de mosaico 1 tessela Azul escuro opaco (Pantone 294A)	Romano, Medieval Ind.
	BRA 05 TR PIN	UE1592
TR080	TA: Taça tronco-cônica com cabuchões ? Bordo em aresta polida, perfil em S suave, quase vertical Tingido de verde amarelado	Finais do séc. IV - V +/-120mm
	BRA 05 TR PIN	UE1606
TR081	TA: Taça arqueada ampla Bordo em aresta viva, perfil em S, lisa Verde amarelado	Incerta: Tardo-Romano 120mm
	BRA 05 TR PSN	UE0500
TR082	Taça de bordo tubular com paredes curvas e perfil em C Bordo tubular externo; corpo baixo, inflexão curva na junção com a base Verde amarelado	Incerta: 2ª metade do IV ou V. 170mm
	BRA 05 TR PSN	UE0500
TR083	TC: Taça campanulada ampla lisa Bordo engrossado ao fogo, liso Verde amarelado	Incerta: séc. V +/-120mm
	BRA 05 TR PSN	UE0500
TR084	Boião ovóide de bordo simples envasado Bordo engrossado ao fogo inclinado para dentro, boca mais estreita que o bojo Verde amarelado	Incerta: 2ª metade do séc. IV - inícios do V. 75mm
	BRA 05 TR PSN	UE0500
TR085	TC: Taça campanulada funda lisa Bordo engrossado ao fogo, liso Verde amarelado	Incerta: 2ª metade séc. IV - séc. V +/-100mm
	BRA 05 TR PSN	UE0500
TR086	TC: Taça campanulada funda lisa Bordo engrossado ao fogo, liso Verde amarelado	Incerta: 2ª metade séc. IV - séc. V +/-100mm
	BRA 05 TR PSN	UE0500
TR087	TA: Taça arqueada baixa Bordo em aresta viva, perfil em S, lisa Verde amarelado	Incerta: Tardo-Romano 160mm
	BRA 05 TR PSN	UE0500
TR088	Jarro de bocal afunilado, ind. Bordo tubular (enrolado para dentro) e bocal afunilado Verde amarelado	Incerta: finais do séc. III - séc. IV 60mm
	BRA 05 TR PSN	UE0500
TR089	TC: Taça campanulada funda lisa Bordo engrossado ao fogo, liso Verde amarelado	Incerta: 2ª metade séc. IV - séc. V +/-100mm
	BRA 05 TR PSN	UE0500
TR090	TC: Taça campanulada funda lisa Bordo engrossado ao fogo, liso Verde amarelado	Incerta: 2ª metade séc. IV - séc. V +/-100mm
	BRA 05 TR PSN	UE0500
TR091	TC: Taça campanulada funda lisa Bordo engrossado ao fogo, liso Verde amarelado	Incerta: 2ª metade séc. IV - séc. V +/-100mm
	BRA 05 TR PSN	UE0500
TR092	TC: Taça campanulada funda lisa Bordo engrossado ao fogo, liso Verde amarelado	Incerta: 2ª metade séc. IV - séc. V +/-100mm
	BRA 05 TR PSN	UE0500

TR093	TC: Taça campanulada funda lisa Bordo engrossado ao fogo, liso Verde amarelado	Incerta: 2ª metade séc. IV - séc. V +/-100mm
	BRA 05 TR PSN	UE0500
TR094	TC: Taça campanulada ampla com fios aplicados Bordo engrossado ao fogo com fios aplicados horizontalmente Verde amarelado	Incerta: séc. V +/-120mm
	BRA 05 TR PSN	UE0500
TR095	TC: Taça campanulada funda lisa Bordo engrossado ao fogo, liso Verde amarelado	Incerta: 2ª metade séc. IV - séc. V +/-100mm
	BRA 05 TR PSN	UE0500
TR096	TA: Taça arqueada ampla Bordo em aresta viva, perfil em S, lisa Verde amarelado	Incerta: Tardo-Romano 140mm
	BRA 05 TR PSN	UE0500
TR097	TC: Taça campanulada funda com fios aplicados Bordo engrossado ao fogo com dois fios aplicados Verde amarelado	Incerta: 2ª metade séc. IV - séc. V. 100mm
	BRA 05 TR PSN	UE0500
TR098	Taça de bordo tubular com paredes curvas e perfil em C Bordo tubular externo; corpo baixo, inflexão curva na junção com a base Verde amarelado	Incerta: 2ª metade do IV ou V. 155mm
	BRA 05 TR PSN	UE0500
TR099	TC: Taça campanulada funda com fios aplicados Bordo engrossado ao fogo com fios aplicados Amarelo esverdeado	Incerta: 2ª metade séc. IV - séc. V. 110mm
	BRA 05 TR PSN	UE0500
TR100	Frasco de bordo em aba oblíqua Bordo engrossado ao fogo em aba oblíqua (bocal de perfil em C retrógrado) Verde amarelado	Incerta: séc. V 80mm
	BRA 05 TR PSN	UE0500
TR101	Frasco de bordo em aba oblíqua Bordo engrossado ao fogo em aba oblíqua (bocal de perfil em C retrógrado) Verde amarelado	Incerta: séc. V 50mm
	BRA 05 TR PSN	UE0500
TR102	TA: Taça arqueada baixa Bordo em aresta viva, perfil em S, lisa Verde amarelado	Incerta: Tardo-Romano 200mm
	BRA 05 TR PSN	UE0500
TR103	TA: Taça arqueada ampla Bordo em aresta viva, perfil em S, lisa Verde amarelado	Incerta: Tardo-Romano 140mm
	BRA 05 TR PSN	UE0500
TR104	TA: Taça arqueada ampla Bordo em aresta viva, perfil em S, lisa Verde amarelado	Incerta: Tardo-Romano 140mm
	BRA 05 TR PSN	UE0500
TR105	TA: Taça arqueada ampla Bordo em aresta viva, perfil em S, lisa Verde acastanhado	Incerta: Tardo-Romano 140mm
	BRA 05 TR PSN	UE0500
TR106	TA: Taça arqueada ampla Bordo em aresta viva, perfil em S, lisa Verde amarelado	Incerta: Tardo-Romano 140mm
	BRA 05 TR PSN	UE0500
TR107	Frasco de bordo em aba oblíqua	Incerta: séc. V

	Bordo engrossado ao fogo em aba oblíqua (bocal de perfil em C retrógrado)			
	Verde amarelado		80mm	
	BRA 05	TR PSN	UE0500	
TR108	TA: Taça arqueada ampla		Incerta: Tardo-Romano	
	Bordo em aresta viva, perfil em S, lisa			
	Verde amarelado		140mm	
	BRA 05	TR PSN	UE0500	
TR109	TA: Taça arqueada baixa		Incerta: Tardo-Romano	
	Bordo em aresta viva, perfil em S, lisa			
	Verde amarelado		180mm	
	BRA 05	TR PSN	UE0500	
TR110	TA: Taça arqueada baixa		Incerta: Tardo-Romano	
	Bordo em aresta viva, perfil em S, lisa			
	Verde amarelado		180mm	
	BRA 05	TR PSN	UE0500	
TR111	Frasco de bordo em aba oblíqua		Incerta: séc. V	
	Bordo engrossado ao fogo em aba oblíqua (bocal de perfil em C retrógrado)			
	Amarelo esverdeado		Ind.	
	BRA 05	TR PSN	UE0500	
TR112	TA: Taça arqueada ampla		Incerta: Tardo-Romano	
	Bordo em aresta viva, perfil em S, lisa			
	Verde amarelado		120mm	
	BRA 05	TR PSN	UE0500	
TR113	TA: Taça arqueada ampla		Incerta: Tardo-Romano	
	Bordo em aresta viva, perfil em S, lisa			
	Verde amarelado		140mm	
	BRA 05	TR PSN	UE0500	
TR114	TA: Taça tronco-cônica com cabuchões		Finais do séc. IV - V	
	Bordo em aresta polida, perfil em S, fina canelura lapidada junto à aresta, no centro de uma banda de riscos; os cabuchões são alongados em forma de grão de arroz			
	Tingido de verde amarelado, cabuchões azul escuro		+/-100mm	
	BRA 05	TR PSN	UE0500	
TR115	TC: Taça campanulada ampla com fios aplicados		Incerta: séc. V	
	Bordo engrossado ao fogo com fios aplicados horizontalmente			
	Verde amarelado		+/-120mm	
	BRA 05	TR PSN	UE0500	
TR116	TC: Taça campanulada ampla com fios aplicados		Incerta: séc. V	
	Bordo engrossado ao fogo com fios aplicados horizontalmente			
	Verde amarelado		+/-120mm	
	BRA 05	TR PSN	UE0500	
TR117	TC: Taça campanulada funda com fios aplicados		Incerta: 2ª metade séc. IV - séc. V.	
	Bordo engrossado ao fogo com fios aplicados horizontalmente			
	Verde amarelado		+/-100mm	
	BRA 05	TR PSN	UE0500	
TR118	TC: Taça campanulada funda com fios aplicados		Incerta: 2ª metade séc. IV - séc. V.	
	Bordo engrossado ao fogo com fios aplicados horizontalmente			
	Verde amarelado		+/-100mm	
	BRA 05	TR PSN	UE0500	
TR119	TC: Taça campanulada funda com fios aplicados		Incerta: 2ª metade séc. IV - séc. V.	
	Bordo engrossado ao fogo com fios aplicados horizontalmente			
	Amarelo acastanhado		+/-120mm	
	BRA 05	TR PSN	UE0500	
TR120	TC: Taça campanulada funda com caneluras verticais		Incerta: 2ª metade séc. IV - séc. V.	
	Bordo engrossado ao fogo com caneluras verticais na copa			
	Verde amarelado		Ind.	
	BRA 05	TR PSN	UE0500	

TR121	TC: Taça campanulada ampla com caneluras verticais Incerta: séc. V Bordo engrossado ao fogo com caneluras verticais na copa Verde amarelado 120mm BRA 05 TR PSN UE0500
TR122	TC: Taça campanulada funda com fios aplicados Incerta: 2ª metade séc. IV - séc. V. Bordo engrossado ao fogo com fios aplicados horizontalmente Amarelo acastanhado +/-120mm BRA 05 TR PSN UE0500
TR123	TA: Taça arqueada baixa Incerta: Tardo-Romano Bordo em aresta viva, perfil em S, aberta; riscos em banda Verde amarelado 200mm BRA 05 TR PSN UE0500
TR124	TA: Taça arqueada ampla Incerta: Tardo-Romano Bordo em aresta viva, perfil em S suave Verde amarelado escuro 120mm BRA 05 TR PSN UE0500
TR125	TA: Taça arqueada hemisférica de fios aplicados Incerta: séc. IV - inícios do V Bordo em aresta viva com um fio junto à aresta e 3 mais abaixo Verde amarelado 130mm BRA 05 TR PSN UE0500
TR126	TA: Taça arqueada ampla Incerta: Tardo-Romano Bordo em aresta viva, perfil em S suave Verde amarelado 130mm BRA 05 TR PSN UE0500
TR127	TA: Taça arqueada hemisférica com fios de cor aplicados Incerta: séc. IV - inícios do V. Bordo em aresta viva com 1 fio branco opaco aplicado junto à aresta Tingido de verde amarelado, cabuchões azul escuro, fio branco Ind. BRA 05 TR PSN UE0500
TR128	Ind. com decoração paleocristã Décadas de 40 a 80 do séc. IV Bordo em aresta viva, corpo tendendo para o tronco-cônico aberto; duas bandas de riscos junto à aresta seguida de friso de volutas ou ondas de abrasão Verde amarelado Ind. BRA 05 TR PSN UE0500
TR129	TC: Taça campanulada ampla lisa Incerta: séc. V Bordo engrossado ao fogo, liso Verde amarelado +/-120mm BRA 05 TR PSN UE0500
TR130	TC: Taça campanulada ampla com fios aplicados Incerta: séc. V Bordo engrossado ao fogo com fios aplicados horizontalmente Verde amarelado +/-120mm BRA 05 TR PSN UE0500
TR131	Taça canelada funda Augusto - Trajano Bordo com dois gomos Verde azulado 140mm BRA 05 TR PSN UE0500
TR132	TC: Taça campanulada com caneluras oblíquas, ind. Incerta: sécs. IV - V Bordo engrossado ao fogo com caneluras oblíquas na copa Verde amarelado Ind. BRA 05 TR PSN UE0500
TR133	TC: Taça campanulada ampla com fios aplicados Incerta: séc. V Bordo engrossado ao fogo com fios aplicados horizontalmente Verde amarelado +/-120mm BRA 05 TR PSN UE0500
TR134	TC: Taça campanulada funda lisa Incerta: 2ª metade séc. IV - séc. V Bordo engrossado ao fogo, liso Verde amarelado 110mm BRA 05 TR PSN UE0500

TR135	TC: Taça campanulada funda com fios aplicados Incerta: 2ª metade séc. IV - séc. V.		
	Perfil completo de taça com fios aplicados horizontalmente muito esbatidos		
	Verde amarelado 110mm		
	BRA 05	TR PSN	UE0500
TR136	Jarro de bocal afunilado com cordão de cor diferente Incerta: sécs. IV - V		
	Bordo engrossado ao fogo, bocal afunilado com um cordão de cor contrastante aplicado		
	Tingido de verde amarelado, cabuchões azul escuro, cordão azul +/-120mm		
	BRA 05	TR PSN	UE0500
TR137	TA: Taça tronco-cônica com cabuchões Finais do séc. IV - V		
	Bordo em aresta viva, pelo menos dois pingos circulares		
	Verde amarelado, pingos azuis escuros Ind.		
	BRA 05	TR PSN	UE0500
TR138	LMI: Pequeno prato de bordo em aba e lábio pendente Incerta: finais do séc. I d. C. - séc. II.		
	Perfil quase completo de prato moldado incolor; largo bordo em aba com lábio pendente; pé anelar		
	Incolor +/-130mm		
	2005.1315	BRA 05	TR PSN
			UE0500
TR139	TC: Taça campanulada ampla com fios aplicados Incerta: séc. V		
	Bordo engrossado ao fogo com fios aplicados horizontalmente		
	Verde amarelado +/-120mm		
	BRA 05	TR PSN	UE0500
TR140	Elemento de broche? Incerta: Tardo-Romano		
	Fragmento de disco irregular negro decorado por filamentos de vidro branco e castanho opaco formando um motivo de duas pétalas concêntricas. Apresenta sinais de uso intenso e dois pequenos buracos pouco profundos (marcas de engaste?)		
	Negro, branco e castanho opaco Ind.		
	2005.1312	BRA 05	TR PSN
			UE0500
TR141	TC: Taça campanulada ampla com fios aplicados Incerta: séc. V		
	Bordo engrossado ao fogo com fios aplicados horizontalmente		
	Verde amarelado +/-120mm		
	BRA 05	TR PSN	UE0500
TR142	TC: Taça campanulada ampla com fios aplicados Incerta: séc. V		
	Bordo engrossado ao fogo com fios aplicados horizontalmente		
	Verde amarelado +/-120mm		
	BRA 05	TR PSN	UE0500
TR143	TC: Taça campanulada ampla com fios aplicados Incerta: séc. V		
	Bordo engrossado ao fogo com fios aplicados horizontalmente		
	Verde amarelado +/-120mm		
	BRA 05	TR PSN	UE0500
TR144	TC: Taça campanulada ampla lisa Incerta: séc. V		
	Bordo engrossado ao fogo, liso		
	Amarelo acastanhado 120mm		
	BRA 05	TR PSN	UE0722
TR145	TC: Taça campanulada ampla lisa Incerta: séc. V		
	Bordo engrossado ao fogo, liso		
	Verde amarelado 120mm		
	BRA 05	TR PSN	UE0722
TR146	Frasco médio de bordo em aba horizontal Incerta: sécs. IV - V		
	Bordo engrossado ao fogo virado para fora e formando uma aba horizontal; colo baixo e parede não ultrapassando a altura do lábio		
	Verde amarelado 75mm		
	BRA 05	TR PSN	UE0722
TR147	TC: Taça campanulada funda lisa Incerta: 2ª metade séc. IV - séc. V		
	Bordo engrossado ao fogo, liso		
	Verde amarelado 100mm		

	BRA 05	TR PSN	UE0722
TR148	TA: Prato arqueado raso		Incerta: séc. IV - meados V
	Bordo em aresta viva, perfil em C, baixo		
	Verde acastanhado		200mm
	BRA 05	TR PSN	UE0722
TR149	TC: Taça campanulada ampla lisa		Incerta: séc. V
	Bordo engrossado ao fogo, liso		
	Verde amarelado		130mm
	BRA 05	TR PSN	UE0722
TR150	TC: Taça campanulada ampla com fios aplicados		Incerta: séc. V
	Bordo engrossado ao fogo com fios aplicados		
	Verde amarelado		120mm
	BRA 05	TR PSN	UE0722
TR151	TC: Taça campanulada funda com fios aplicados		Incerta: 2ª metade séc. IV - séc. V.
	Bordo engrossado ao fogo com um fio de 4 voltas sendo visível o início do fio em "folha de água"		
	Verde amarelado		100mm
	BRA 05	TR PSN	UE0722
TR152	TA: Taça arqueada baixa		Incerta: Tardo-Romano
	Bordo em aresta viva, perfil em C e parede rectilínea		
	Verde amarelado		180mm
	BRA 05	TR PSN	UE0722
TR153	TA: Taça tronco-cónica lisa		Incerta: séc. IV
	Bordo em aresta viva, perfil em S e corpo tronco-cónico		
	Verde amarelado		100mm
	BRA 05	TR PSN	UE0722
TR154	TC: Taça campanulada funda lisa		Incerta: 2ª metade séc. IV - séc. V
	Bordo engrossado ao fogo, liso		
	Amarelo acastanhado		100mm
	BRA 05	TR PSN	UE0722
TR155	Jarro de bocal afunilado com cordão aplicado		Incerta: sécs. IV - V
	Bocal afunilado com bordo engrossado ao fogo e duplo cordão da mesma cor aplicado		
	Verde amarelado		90mm
	BRA 05	TR PSN	UE0722
TR156	Garrafa de bordo horizontal e lábio enrolado para dentro		Incerta: sécs. IV - V
	Bordo horizontal e lábio enrolado para dentro; gargalo estreito e alto		
	Verde amarelado		50mm
	BRA 05	TR PSN	UE0722
TR157	TA: Taça arqueada ampla		Incerta: Tardo-Romano
	Bordo em aresta viva, perfil em S, pared fina		
	Amarelo esverdeado		110mm
	BRA 05	TR PSN	UE0729
TR158	Taça de bordo tubular com paredes curvas e perfil em C		Incerta: 2ª metade do IV ou V.
	Bordo tubular externo, parede estreitando para a base		
	Tingido de verde amarelado		220mm
	BRA 05	TR PSN	UE0729
TR159	TA: Taça arqueada hemisférica de fios aplicados		Incerta: séc. IV - inícios do V
	Bordo em aresta viva, dois fios aplicados		
	Verde amarelado		120mm
	BRA 05	TR PSN	UE0730
TR160	TC: campanulada com fios brancos, ind.		Incerta: sécs. V - VI
	Base reentrante com, pelo menos, 3 fios branco opacos aplicados		
	Amarelo esverdeado com fios branco opaco		Ind.
	BRA 05	TR PSN	UE0733
TR161	Taça de bordo tubular com paredes curvas e perfil em C		Incerta: 2ª metade do IV ou V.
	Bordo tubular externo, convexa		

	Verde amarelado		140mm
	BRA 05	TR PSN	UE0733
TR162	LSI: Cálice com fios aplicados	Incerta: 2ª metade do séc. II - inícios do III.	Parede rectilínea com inflexão na parte inferior e fio aplicado em festão
	Incolor		Ind.
	BRA 05	TR PSN	UE0741
TR163	PF: Copo de p/f e base maciça	Incerta: séc. III - IV	Bordo em aresta viva, perfil em S; parede lisa convergindo para a base
	Verde amarelado		90mm
	BRA 05	TR PSN	UE0743
TR164	PF: Copo de p/f ind.	Incerta: finais do séc. I - IV	Bordo em aresta polida, perfil em S e parede fina e lisa
	Incolor		+/-90mm
	BRA 05	TR PSN	UE0743
TR165	Aríbalo	Meados do séc. I - meados do III	Base espessa e convexa
	Azul esverdeado		Ind.
	BRA 05	TR PSN	UE0743
TR166	Taça canelada funda	Augusto - Trajano	Bordo com um gomo
	Verde azulado		120mm
	BRA 05	TR PSN	UE0743
TR167	Frasco de bordo esvasado e lávio enrolado	Incerta: em uso nos finais do séc. I - II.	Bordo enrolado para dentro de bocal afunilado e colo baixo
	Azul esverdeado		60mm
	2007.0380	BRA 05	TR PSN
TR168	Ficha de jogo improvisada	Romana	Bordo horizontal de unguentário, reutilizado como ficha de jogo ou adorno; gargalo lascado e grosseiramente polido
	Incolor esverdeado		33mm
	2007.0381	BRA 05	TR PSN
TR169	Ficha de jogo	Romana	Ficha de jogo verde. Usada
	Verde claro opaco		14:6mm
	2005.0683	BRA 05	TR PSN
TR170	Garrafa quadrangular	Séc. I - séc. III	1 fragmento de asa canelada e 4 de parede rectilínea
	Verde azulado		Ind.
	BRA 05	TR PSN	UE0745
TR171	Taça canelada ind.	Augusto - Trajano	Bordo com arranque de 1 gomo
	Verde azulado		+/-150mm
	BRA 05	TR PSN	UE0745
TR172	TC: Taça campanulada ampla lisa	Incerta: séc. V	Bordo engrossado ao fogo, liso
	Verde amarelado		130mm
	BRA 05	TR PSN	UE0747
TR173	LSI: Taça cilíndrica com fios aplicados	3º quartel do séc. II - meados do III	Bordo engrossado ao fogo, revirado para fora, parte vertical com um fio aplicado
	Incolor		Ind.
	BRA 05	TR PSN	UE0755
TR174	TA: Taça arqueada ampla	Incerta: Tardo-Romano	Bordo em aresta viva, riscos em banda junto à aresta e na copa
	Incolor		100mm
	BRA 05	TR PSN	UE0800
TR175	TC: Taça campanulada funda com fios aplicados	Incerta: 2ª metade séc. IV - séc. V.	Bordo engrossado ao fogo com dois fios aplicados

	Amarelo esverdeado		100mm
	BRA 05	TR PSN	UE0805
TR176	TA: Taça arqueada hemisférica de fios aplicados Incerta: séc. IV - inícios do V		
	Bordo em aresta viva com dois fios aplicados		
	Verde amarelado		+/-100mm
	BRA 05	TR PSN	UE0807
TR177	TC: Taça campanulada ampla lisa Incerta: séc. V		
	Bordo engrossado ao fogo, liso		
	Amarelo acastanhado		+/-120mm
	BRA 05	TR PSN	UE0807
TR178	TC: Taça campanulada ampla lisa Incerta: séc. V		
	Bordo engrossado ao fogo, liso		
	Verde amarelado		+/-120mm
	BRA 05	TR PSN	UE0807
TR179	TC: Taça campanulada ampla com fios aplicados Incerta: séc. V		
	Bordo engrossado ao fogo com fios aplicados horizontalmente		
	Verde amarelado		115mm
	BRA 05	TR PSN	UE1519
TR180	TA: Taça arqueada baixa Incerta: Tardo-Romano		
	Bordo em aresta viva, perfil em S		
	Verde amarelado		+/-160mm
	BRA 05	TR PSN	UE1538
TR181	TC: Taça campanulada ampla com fios aplicados Incerta: séc. V		
	Bordo engrossado ao fogo com fios aplicados horizontalmente		
	Verde amarelado		+/-120mm
	BRA 05	TR PSN	UE1538
TR182	Garrafa de bordo afunilado e labio enrolado para dentro Incerta: sécs. IV - V		
	Bordo enrolado para dentro em bocal afunilado; asa de fita larga apoiando inicialmente no bordo, descendo até à parte superior do gargalo, subindo novamente ao bordo antes de baixar ao colo		
	Verde amarelado		67mm
	BRA 06	TR PIN	Limpeza
TR183	TA: Taça tronco-cônica lisa Incerta: séc. IV		
	Bordo em aresta polida, perfil em S suave, parede ligeiramente inclinada para fora		
	Incolor esverdeado		90mm
	BRA 06	TR PIN	UE1629
TR184	TC: Taça campanulada funda lisa Incerta: 2ª metade séc. IV - séc. V		
	Bordo engrossado ao fogo, liso		
	Verde amarelado		+/-110mm
	BRA 06	TR PIN	UE1638
TR185	TA: Taça arqueada ampla Incerta: Tardo-Romano		
	Bordo em aresta viva, perfil em S		
	Verde amarelado		120mm
	BRA 06	TR PIN	UE1638
TR186	TA: Taça tronco-cônica lisa Incerta: séc. IV		
	Bordo em aresta viva, perfil em S suave, parede ligeiramente inclinada para fora		
	Tingido de verde amarelado		95mm
	BRA 06	TR PIN	UE1638
TR187	TC: Taça campanulada funda lisa Incerta: 2ª metade séc. IV - séc. V		
	Bordo engrossado ao fogo, liso		
	Verde amarelado		90mm
	BRA 06	TR PIN	UE1638
TR188	TC: Taça campanulada funda com fios aplicados Incerta: 2ª metade séc. IV - séc. V.		
	Bordo engrossado ao fogo com fios aplicados horizontalmente		
	Verde amarelado		100mm
	BRA 06	TR PIN	UE1644
TR189	Jarro/Garrafa de bordo enrolado para dentro em aba Incerta: sécs. IV - V		

	Bordo enrolado para dentro em aba horizontal, gargalo alto, ombro arredondado e resto de asa de fita			
	Verde amarelado		62mm	
	2007.0025	BRA 06	TR PIN	UE1644
TR190	Unguentário zoomórfico ?			Incerta: séc. III - IV
	Fragmento de corpo de contentor aparentemente zoomórfico (rato), com pingos azuis			
	Verde amarelado, pingos azul esverdeado		Ind.	
	2007.0035	BRA 06	TR PIN	UE1644
TR191	TA: Taça arqueada ampla			Incerta: Tardo-Romano
	Bordo em aresta viva, perfil em S			
	Verde amarelado escuro		130mm	
		BRA 06	TR PIN	UE1673
TR192	TC: Taça campanulada ampla lisa			Incerta: séc. V
	Bordo engrossado ao fogo, liso			
	Verde amarelado		130mm	
		BRA 06	TR PIN	UE1673
TR193	TC: Taça campanulada funda lisa			Incerta: 2ª metade séc. IV - séc. V
	Bordo engrossado ao fogo, liso			
	Tingido de verde azulado		+/-110mm	
		BRA 06	TR PIN	UE1673
TR194	TC: Taça campanulada ampla com fios aplicados			Incerta: séc. V
	Bordo engrossado ao fogo com 1 fio aplicado horizontalmente			
	Amarelo esverdeado		+/-120mm	
		BRA 06	TR PIN	UE1673
TR195	TC: Taça campanulada ampla com fios aplicados			Incerta: séc. V
	Bordo engrossado ao fogo com 4 fios aplicados horizontalmente			
	Verde amarelado		150mm	
		BRA 06	TR PIN	UE1673
TR196	TC: Taça campanulada ampla com fios aplicados			Incerta: séc. V
	Bordo engrossado ao fogo com 1 fio aplicado horizontalmente			
	Verde amarelado		+/-120mm	
		BRA 06	TR PIN	UE1673
TR197	TC: Taça campanulada funda com fios aplicados			Incerta: 2ª metade séc. IV - séc. V.
	Bordo engrossado ao fogo com 1 fio aplicado horizontalmente			
	Tingido de verde azulado		105mm	
		BRA 06	TR PIN	UE1673
TR198	TA: Taça arqueada baixa			Incerta: Tardo-Romano
	Bordo em aresta viva, perfil em S			
	Incolor		+/-200mm	
		BRA 06	TR PIN	UE1673
TR199	Ficha de jogo improvisada			Romana
	Base em botão protuberante reaproveitada para patela de jogo (parede lascada)			
	Verde amarelado escuro		18mm	
	2007.0004	BRA 06	TR PIN	UE1673
TR200	TA: Taça arqueada ampla			Incerta: Tardo-Romano
	Bordo em aresta viva, perfil em S			
	Verde amarelado		140mm	
		BRA 06	TR PIN	UE1673
TR201	PF: Copo de p/f e base maciça			Incerto: séc. III - IV
	Base espessa em pé de bolacha			
	Verde azulado		+/-50mm	
		BRA 06	TR PIN	UE1673
TR202	TC: Taça campanulada funda com fios aplicados			Incerta: 2ª metade séc. IV - séc. V.
	Bordo engrossado ao fogo com fios aplicados horizontalmente			
	Amarelo esverdeado		110mm	
		BRA 06	TR PSN	UE0500

TR203	PF: Copo de p/f ind. Bordo em aresta polida, esvasado, com duas finas linhas gravadas junto á aresta Incolor esverdeado BRA 06 TR PSN UE0500	Incerto: finais do séc. I - IV
TR204	PF: Copo de p/f e base maciça com depressões Base espessa em pé de bolacha com arranque de parede fina com 4 depressões o que empresta ao corpo um formato quadrangular Incolor esverdeado 2007.0332 BRA 06 TR PSN UE0500	Incerto: séc. III - IV
TR205	PF: Copo de p/f e base maciça quadrangular Base espessa em pé de bolacha quadrangular com arranque de parede fina com 4 depressões Incolor esverdeado 2007.0005 BRA 06 TR PSN UE0500	Incerto: séc. III - IV
TR206	Garrafa quadrangular Bordo e parede rectilínea Verde azulado BRA 06 TR PSN UE0500	Séc. I - séc. III
TR207	Garrafa/Jarro de bocal afunilado e bordo enrolado para Bordo enrolado para dentro de bocal afunilado e gargalo estreito Verde amarelado BRA 06 TR PSN UE0500	Incerta: sécs. IV - V
TR208	TC: Taça campanulada ampla com fios aplicados Bordo engrossado ao fogo com fios aplicados horizontalmente Verde amarelado BRA 06 TR PSN UE0500	Incerta: séc. V
TR209	Garrafa quadrangular ? Gargalo com bordo dobrado sobre si, oblíquo Tingido de verde amarelado BRA 06 TR PSN UE0500	Séc. I - séc. III
TR210	TC: Taça campanulada funda lisa Bordo engrossado ao fogo, liso Amarelo esverdeado BRA 06 TR PSN UE0500	Incerta: 2ª metade séc. IV - séc. V
TR211	TC: Taça campanulada funda lisa Bordo engrossado ao fogo, liso Verde amarelado BRA 06 TR PSN UE0500	Incerta: 2ª metade séc. IV - séc. V
TR212	TA: Taça arqueada baixa Bordo em aresta viva, perfil em S Verde amarelado BRA 06 TR PSN UE0500	Incerta: Tardo-Romano
TR213	TC: Taça campanulada baixa com fios brancos aplicados Bordo engrossado ao fogo, bastante inclinada para fora; um fio branco opaco no bordo outro mais fino na parede Incolor esverdeado, fios brancos BRA 06 TR PSN UE0712	Incerta: 2ª metade séc. V - meados V.
TR214	TA: Taça arqueada funda com decoração por gravação e Bordo em aresta viva, perfil em S, decoração por abrasão; um risco no bordo e um friso ziguezagueante Verde amarelado BRA 06 TR PSN UE0712	Décadas de 40 a 80 do séc. IV.
TR215	TA: Taça arqueada ampla com fios aplicados Bordo em aresta viva, perfil em S; riscos em bandas e depressões verticais na copa Verde amarelado BRA 06 TR PSN UE0712	Incerta: Tardo-Romano
TR216	Ind. com decoração paleocristã	Décadas de 40 a 80 do séc. IV

	Corpo com motivo gravado: espécie de arcaria de frontões triangulares			
	Verde amarelado			Ind.
	2007.0034	BRA 06	TR PSN	UE0712
TR217	TC: Taça campanulada baixa com fios azuis aplicados			Incerta: 2ª metade séc. V - meados V.
	Bordo engrossado ao fogo com fios azuis aplicados e parcilmente fundidos, sendo um junto ao bordo e outro no corpo			
	Tingido de verde amarelado, fios azuis opacos			+/-190mm
		BRA 06	TR PSN	UE0712
TR218	Pendente negro esférico			Incerta: Tardo-Romano
	Pendente esférico intacto. Usado			
	Negro opaco			19:23mm
	2006.0309	BRA 06	TR PSN	UE0712
TR219	TC: Taça campanulada funda lisa			Incerta: 2ª metade séc. IV - séc. V
	Bordo engrossado ao fogo, liso			
	Verde amarelado			100mm
		BRA 06	TR PSN	UE0712
TR220	Taça de bordo tubular e paredes verticais			Incerta: finais do séc. IV - séc. V
	Bordo tubular externo			
	Verde amarelado			118mm
		BRA 06	TR PSN	UE0712
TR221	TC: Taça campanulada funda lisa			Incerta: 2ª metade séc. IV - séc. V
	Bordo engrossado ao fogo, liso			
	Verde amarelado			110mm
		BRA 06	TR PSN	UE0712
TR222	TC: Taça campanulada funda lisa			Incerta: 2ª metade séc. IV - séc. V
	Bordo engrossado ao fogo, liso			
	Amarelo esverdeado			110mm
		BRA 06	TR PSN	UE0712
TR223	TC: Taça campanulada ampla com fios aplicados			Incerta: séc. V
	Bordo engrossado ao fogo com fios aplicados horizontalmente			
	Verde amarelado			130mm
		BRA 06	TR PSN	UE0712
TR224	TC: Taça campanulada ampla com fios aplicados			Incerta: séc. V
	Bordo engrossado ao fogo com fios aplicados horizontalmente			
	Verde amarelado			120mm
		BRA 06	TR PSN	UE0712
TR225	TC: Taça campanulada ampla com fios aplicados			Incerta: séc. V
	Bordo engrossado ao fogo com fios aplicados horizontalmente			
	Verde amarelado			120mm
		BRA 06	TR PSN	UE0712
TR226	TC: Taça campanulada ampla com fios aplicados			Incerta: séc. V
	Bordo engrossado ao fogo com fios aplicados horizontalmente			
	Amarelo esverdeado			120mm
		BRA 06	TR PSN	UE0712
TR227	TC: Taça campanulada ampla com fios aplicados			Incerta: séc. V
	Bordo engrossado ao fogo com fios aplicados horizontalmente			
	Verde amarelado			130mm
		BRA 06	TR PSN	UE0712
TR228	Frasco ovóide de bordo dobrado			Incerta: finais do séc. I d.C. - séc. II
	Bocal afunilado e bordo enrolado para dentro			
	Verde amarelado			60mm
		BRA 06	TR PSN	UE0712
TR229	Frasco de bordo em aba oblíqua			Incerta: séc. V
	Bordo engrossado ao fogo em aba oblíqua			
	Verde amarelado			75mm
		BRA 06	TR PSN	UE0712
TR230	TC: Taça campanulada ampla com fios aplicados			Incerta: séc. V

	Bordo engrossado ao fogo com fios aplicados horizontalmente			
	Verde amarelado		120mm	
	BRA 06	TR PSN	UE0712	
TR231	TA: Taça arqueada ampla		Incerta: Tardo-Romano	
	Bordo em aresta viva, perfil em S			
	Castanho amarelado		130mm	
	BRA 06	TR PSN	UE0712	
TR232	TA: Taça arqueada baixa		Incerta: Tardo-Romano	
	Bordo em aresta viva, perfil em S			
	Incolor esverdeado		190mm	
	BRA 06	TR PSN	UE0712	
TR233	TA: Taça arqueada ampla		Incerta: Tardo-Romano	
	Bordo em aresta viva, perfil em S			
	Verde amarelado		140mm	
	BRA 06	TR PSN	UE0712	
TR234	TA: Taça arqueada baixa		Incerta: Tardo-Romano	
	Bordo em aresta viva, perfil em S			
	Verde amarelado escuro		170mm	
	BRA 06	TR PSN	UE0712	
TR235	TA: Taça arqueada ampla		Incerta: Tardo-Romano	
	Bordo em aresta viva, perfil em S			
	Verde amarelado		130mm	
	BRA 06	TR PSN	UE0712	
TR236	TA: Taça arqueada ampla		Incerta: Tardo-Romano	
	Perfil completo de taça arqueada funda, perfil em S			
	Verde amarelado		145mm	
	2007.0023	BRA 06	TR PSN	UE0712,713
TR237	Garrafa quadrangular		Séc. I - séc. III	
	Bordo dobrado, gargalo e 3 fragmentos de parede			
	Verde azulado		65mm	
	BRA 06	TR PSN	UE0745	
TR238	TA: Taça arqueada ampla com fios aplicados		Incerta: séc. IV - inícios do V	
	Bordo em aresta viva, perfil em S, aberto, com 2 fios aplicados junto à aresta			
	Verde amarelado		100mm	
	BRA 06	TR PSN	UE0788	
TR239	TA: Taça arqueada hemisférica de fios aplicados		Incerta: séc. IV - inícios do V	
	Bordo em aresta viva, quase vertical com 2 fios aplicados junto à aresta			
	Incolor		100mm	
	BRA 06	TR PSN	UE0788	
TR240	TA: Taça arqueada ampla		Incerta: Tardo-Romano	
	Bordo em aresta viva, perfil em S			
	Amarelo esverdeado		130mm	
	BRA 06	TR PSN	UE0788	
TR241	TA: Taça tronco-cônica lisa		Incerta: séc. IV	
	Bordo em aresta viva, perfil em S suave, corpo tendente para o tronco-cônico;			
	riscos em banda na copa			
	Verde amarelado		90mm	
	BRA 06	TR PSN	UE0788	
TR242	TA: Taça tronco-cônica lisa		Incerta: séc. IV	
	Bordo em aresta viva, retilínio, corpo tendente para o tronco-cônico			
	Verde amarelado		90mm	
	BRA 06	TR PSN	UE0788	
TR243	TA: Taça tronco-cônica lisa		Incerta: séc. IV	
	Bordo em aresta viva, perfil em S suave, corpo tendente para o tronco-cônico			
	Verde amarelado		90mm	
	BRA 06	TR PSN	UE0788	
TR244	Taça de bordo tubular em aba horizontal		Incerta: 2ª metade do IV - meados	

	do V. Bordo tubular (enrolado para fora) em aba oblíqua			
	Verde amarelado			140mm
	2007.0333	BRA 06	TR PSN	UE0788
TR245	TC: Taça campanulada funda lisa			Incerta: 2ª metade séc. IV - séc. V
	Bordo engrossado ao fogo, liso			
	Verde amarelado			100mm
		BRA 06	TR PSN	UE0788
TR246	TA: Taça arqueada hemisférica de fios aplicados			Incerta: séc. IV - inícios do V
	Bordo em aresta viva, quase vertical com 1 fio aplicado junto à aresta e 5 mais abaixo e mais fundidos			
	Verde amarelado			100mm
		BRA 06	TR PSN	UE0788
TR247	TC: Taça campanulada ampla com fios aplicados			Incerta: séc. V
	Bordo engrossado ao fogo com fios aplicados horizontalmente			
	Verde amarelado			120mm
		BRA 06	TR PSN	UE0788
TR248	Frasco de bordo em aba oblíqua			Incerta: séc. V
	Bordo engrossado ao fogo em aba oblíqua			
	Verde amarelado			80mm
		BRA 06	TR PSN	UE0788
TR249	TC: Taça campanulada ampla com fios aplicados			Incerta: séc. V
	Bordo engrossado ao fogo com fios aplicados horizontalmente			
	Verde amarelado			160mm
		BRA 06	TR PSN	UE0788
TR250	TC: Taça campanulada funda lisa			Incerta: 2ª metade séc. IV - séc. V
	Bordo engrossado ao fogo, liso			
	Verde amarelado			90mm
		BRA 06	TR PSN	UE0788
TR251	TC: Taça campanulada funda lisa			Incerta: 2ª metade séc. IV - séc. V
	Bordo engrossado ao fogo, liso			
	Verde amarelado			100mm
		BRA 06	TR PSN	UE0788
TR252	TC: Taça campanulada funda com fios aplicados			Incerta: 2ª metade séc. IV - séc. V.
	Bordo engrossado ao fogo com fios aplicados horizontalmente			
	Verde amarelado			100mm
		BRA 06	TR PSN	UE0818
TR253	TA: Taça arqueada baixa			Incerta: Tardo-Romano
	Bordo em aresta viva, perfil em S			
	Verde amarelado			160mm
		BRA 06	TR PSN	UE0818
TR254	TA: Taça arqueada baixa			Incerta: Tardo-Romano
	Bordo em aresta viva, perfil em S			
	Verde amarelado			190mm
		BRA 06	TR PSN	UE0818
TR255	TC: Taça campanulada ampla com fios aplicados			Incerta: séc. V
	Bordo engrossado ao fogo com fios aplicados horizontalmente			
	Verde amarelado			120mm
		BRA 06	TR PSN	UE0818
TR256	TC: Taça campanulada ampla com fios aplicados			Incerta: séc. V
	Bordo engrossado ao fogo com fios aplicados horizontalmente			
	Amarelo esverdeado			130mm
		BRA 06	TR PSN	UE0818
TR257	TA: Taça arqueada ampla			Incerta: Tardo-Romano
	Bordo em aresta viva, perfil em S			
	Amarelo esverdeado			130mm
		BRA 06	TR PSN	UE0818
TR258	TC: Taça campanulada ampla lisa			Incerta: séc. V

	Bordo engrossado ao fogo, liso Amarelo esverdeado		140mm	
	BRA 06	TR PSN	UE0818	
TR259	TC: Taça campanulada ampla lisa Bordo engrossado ao fogo, liso Verde amarelado	Incerta: séc. V		
	BRA 06	TR PSN	120mm UE0818	
TR260	TC: Taça campanulada funda lisa Bordo engrossado ao fogo, liso Verde amarelado	Incerta: 2ª metade séc. IV - séc. V		
	BRA 06	TR PSN	100mm UE0818	
TR261	TC: Taça campanulada funda lisa Bordo engrossado ao fogo, liso Verde amarelado	Incerta: 2ª metade séc. IV - séc. V		
	BRA 06	TR PSN	100mm UE0818	
TR262	Garrafa quadrangular Base quadrangular com marca: trifólio de pétalas lanceoladas intercaladas por inscrição à qual falta uma letraLM(...), inscrita em círculo e mamilos nos cantos; cicatriz larga de pontel ou cana Verde azulado	Séc. I - séc. III	75mm	
	2007.0024	BRA 06	TR PSN	UE0822
TR263	Bocal afunilado liso, forma ind Bocal afunilado liso com bordo polido ao fogo Verde amarelado escuro	Incerta: sécs. IV - V	55mm	
	BRA 07	TR PIN	UE1717	
TR264	Ind. com decoração paleocristã Corpo com decoração por gravação e abrasão, onde é visível parte uma asa e de uma estrela Verde amarelado	Décadas de 40 a 80 do séc. IV	Ind.	
	BRA 07	TR PIN	UE1717	
TR265	TC: Taça campanulada ampla com fios aplicados Bordo engrossado ao fogo, amplo, com espiral de fio aplicada Verde amarelado	Incerta: séc. V	14mm	
	BRA 07	TR PIN	UE1738	
TR266	TC: Taça campanulada ampla lisa Bordo engrossado ao fogo, amplo, liso Verde amarelado	Incerta: séc. V	130mm	
	BRA 07	TR PIN	UE1776	
TR267	TA: Taça arqueada hemisférica de fios aplicados Bordo com 2 fios aplicados paralelamente à aresta Incolor esverdeado	Incerta: séc. IV - inícios do V	Ind.	
	BRA 07	TR PIN	UE1781	
TR268	TA: Taça hemisférica com fios aplicados em festões do V. Perfil completo de taça funda de bordo em aresta viva, riscos em banda junto ao bordo, base convexa e fios da mesma cor aplicados em festões na metade inferior da copa Tingido de verde azulado	Incerta: séc. IV - inícios do V	100mm	
	BRA 07	TR PIN	UE1781, 1825	
TR269	TA: Taça arqueada hemisférica de fios aplicados Bordo com 2 fios aplicados paralelamente à aresta Incolor esverdeado	Incerta: séc. IV - inícios do V	+/-120mm	
	BRA 07	TR PIN	UE1804	
TR270	Jarro de bocal afunilado e cordão aplicado Bocal afunilado com bordo polido ao fogo e cordão aplicado Verde azulado	Incerta: sécs. IV - V	90mm	
	BRA 07	TR PIN	UE1825	
TR271	TC: Taça campanulada funda lisa	Incerta: 2ª metade séc. IV - séc. V		

	Bordo engrossado ao fogo, liso Verde amarelado		100mm
	BRA 07	TR PIN	UE1836
TR272	TA: Taça tronco-cônica lisa Bordo em aresta viva, ligeiramente esvasado Incolor esverdeado		Incerta: séc. IV +/-110mm
	BRA 07	TR PIN	UE1836
TR273	Bracelete negra canelada Fragmento de bracelete em vidro negro com caneluras Negro opaco		Incerta: Tardo-Romano Ind.
	BRA 07	TR PIN	UE500
TR274	TA: Taça arqueada hemisférica de fios aplicados Bordo com 2 fios aplicados paralelamente à aresta Incolor esverdeado		Incerta: séc. IV - inícios do V Ind.
	BRA 07	TR PIN	UE500
TR275	Taça canelada ind. Parede com gomo Verde azulado		Augusto - Trajano Ind.
	BRA 07	TR PIN	UE500
TR276	TA: Taça tronco-cônica lisa Bordo esvasado e arranque de parede rectilínea Verde azulado		Incerta: séc. IV +/-120mm
	BRA 07	TR PIN	UE609
TR277	Jarro de forma ind e asas de cor contrastante Parede curvilínea com asa de fita larga em cor contrastante Incolor esverdeado, asas azul esverdeado		Incerta: sécs. IV - V Ind.
	BRA 07	TR PIN	UE609
TR278	TC: Taça campanulada baixa lisa Bordo engrossado ao fogo, amplo, liso Tingido de verde amarelado		Incerta: 2ª metade séc. V - meados V +/-170mm
	BRA 07	TR PMN	UE1391
TR279	TC: Taça campanulada ampla lisa Bordo engrossado ao fogo, amplo, liso Verde amarelado		Incerta: séc. V 130mm
	BRA 07	TR PMN	UE1391
TR280	TC: Taça campanulada ampla lisa Bordo engrossado ao fogo, amplo, liso Verde amarelado		Incerta: séc. V 120mm
	BRA 07	TR PMN	UE1737
TR281	TC: Taça campanulada funda lisa Bordo engrossado ao fogo, liso Verde escuro		Incerta: 2ª metade séc. IV - séc. V 100mm
	BRA 07	TR PMN	UE1761
TR282	Garrafa quadrangular Base plana com marca relevada: espécie de banda exterior com motivos geométricos e inscrição central da qual apenas resta um F Verde azulado		Séc. I - séc. III Ind.
	BRA 07	TR PMN	UE1770

BraX: Desconhecido

Proveniência exacta desconhecida (achado isolado, prospecções, doações), Braga. BraX01 e BraX08 publicados em ALARCÃO, Jorge de (1970a) "Abraded and engraved late roman glass from Portugal", J.G. S., XII, The Corning Glass Center, Corning N.Y.; 28-34.

BraX01	TA: Taça arqueada funda com decoração por gravação e			Décadas de 40 a 80 do séc. IV.
	Corpo com banda de riscos de pinça, círculos e volutas por abrasão e um crísmo gravado			
	Verde acastanhado			Ind.
	1993.0374			Achado isolado
BraX02	LSI: Cálice com fios serpentiformes aplicados			Incerta: 2ª metade do séc. II - inícios do III.
	Bordo eng. ao fogo esvasado com fio horizontal e cordões serpentiformes			
	?			74mm
	1991.0706			Achado isolado
BraX04	Frasco de gola, quadrangular			Tibério - séc. II
	Bordo vertical com lábio dobrado para fora, para baixo e novamente para cima formando um "colar"			
	Cor desconhecida			94mm
	1991.0705			Achado isolado
BraX05	Taça canelada ind.			Augusto - Trajano
	Bordo com três gomos.			
	Verde azulado			120mm
	1999.3036			ARL, achado isolado
BraX06	Unguentário piriforme com constrição			Finais do séc. I - inícios do II
	Unguentário de corpo piriforme alongado; constrição na junção com o gargalo curto; bordo virado para fora, quase horizontal, engrossado ao fogo; base aplanada.			
	Verde azulado			22:101mm
	1998.1399			Achado isolado X
BraX07	Frasco ovóide de bordo dobrado			Incerta: finais do séc. I d.C. - séc. II
	Bordo horizontal em que a aresta foi repuxada para fora e posteriormente para dentro; colo baixo.			
	Incolor			20mm
	MPIOXII	BRA 65	Achado isolado	X
BraX08	Ind. com decoração paleocristã			Décadas de 40 a 80 do séc. IV
	Corpo com banda de riscos de pinça, losangulos e parte de um crísmo gravado			
	Verde amarelado			Ind.
	1993.0375			ARL, achado isolado X
BraX08	Alfinete			Incerta: Tardo-Romano
	Alfinete de cabeça hexagonal. Paradeiro desconhecido			
	Negro opaco			Ind.
	BRA X			
BraX09	Pedra de anel imitando Nícolo			Incerta: Tardo-Romano
	Pedra de anel ovalada de secção trapezoidal constituída por duas capas de vidro, uma grossa preta outra fina azul clara, talhada e gravada:			
	Bicromática: preto e azul claro opaco			9,5/11,5:2mm
	2002.1336			BRA X
BraX10	Pedra de anel imitando Nícolo			Incerta: Tardo-Romano
	Pedra de anel ovalada de secção trapezoidal constituída por duas capas de vidro, uma grossa preta outra fina azul clara, talhada e gravada:			
	Bicromática: preto e azul claro opaco			11/13,5:3mm
	1995.0816			BRA X
BraX11	Conta negra esférica decorada			Incerta: Tardo-Romano
	Conta esférica oculada: óculos brancos em círculo azul claro. Superfície lascada			
	Negro, branco e azul claro opaco			15:8mm
	2002.0016			BRA X
BraX12	Conta de colar esférica lisa			Incerta: Romano
	Conta de colar esférica lisa. Usada			
	Azul escuro translúcido			6(2):5mm

	1997.0937	BRA X	
BraX13	Ficha de jogo ?	Romana	
	Pingo de resto de produção com superfície interna irregular (relevo em negativo da superfície em que caiu) provavelmente usada como ficha de jogo ou pedra de anel. Sinais de uso intenso		
	Verde azulado		16/15,5:11mm
	2002.0005	BRA X	
BraX14	Conta de colar cilíndrica hexagonal	Incerta: Romano	
	Conta de colar inteira em forma de cilindro de 5 lados. Usada		
	Verde escuro		12,5(2):12,5mm
	1997.0938	BRA X	
BraX15	Pendente negro esférico	Incerta: Tardo-Romano	
	Pendente esférico com argola de suspensão partida. Sem sinais de uso		
	Negro opaco		24.32mm
	2005.0073	BRA X	
BraX16	Bracelete negra estampilhada	Incerta: Tardo-Romano	
	Bracelete inteira estampilhada. Paradeiro desconhecido		
	Negro opaco		Ind.
	Sem nºI	BRA X	
BraX17	Bracelete negra estampilhada	Incerta: Tardo-Romano	
	Bracelete inteira estampilhada. Paradeiro desconhecido		
	Negro opaco		Ind.
	Sem nºI	BRA X	
BraX18	Ficha de jogo improvisada	Romana	
	Fragmento de base de garrafa quadrangular com marca, lascado e grosseiramente desbastado em rodela		
	Verde azulado		25:4mm
	1999.1346	BRA X	
BraX19	Garrafa quadrangular	Séc. I - séc. III	
	Base com marca: hexapétala com 6 círculos de mamilo central entre as pétalas, tudo inscrito em círculo		
	Verde azulado		
	2004.1600		
BraX20	TC: Taça campanulada com marca paleocristã	Incerta: sécs. V - VI	
	Base de taça campanulada com motivo de estrela de 4 pontas dentro de um quadrado		
	2007.0010		

Brit: Briteiros

Citânia de Briteiros, Guimarães. Escavação antiga. Depositados no Solar da Ponte, Briteiros. Publicados em ALARCÃO, Jorge de e ALARCÃO, Adília (1963a) "Quatro pequenas colecções de vidros romanos", *Revista de Guimarães*, LXXIII, 3-4, Sociedade Martins Sarmiento, Guimarães; 367-390; MOREIRA, Álvaro de Brito (1997) "Vidros Romanos do Noroeste Português. Estudos Monográficos de Tomgobriga e Alvarelhos", *Estudos Monográficos de Tomgobriga e Alvarelhos*, 1, 2ª série, Museu Municipal Abade Pedrosa, Santo Tirso; 13-82.

- Brit01** **LMPC: Taça carenada policroma** **Augusto - Nero (27 a. C. - 68 d. C.)**
Bordo e parede de taça carenada "Millefiore": flores de três ovas concêntricas, sendo a interior amarela ou branca, a seguinte vermelha escura translúcida e as exteriores amarelo ou vermelho rosado opacas
Policromo: vermelho escuro e verde amarelado Dm: 95mm (140mm?)
MAS 2477
Abandonada nos inícios do séc. II (última moeda é de Adriano)
Alarcão e Alarcão, 1963a, nº 6; Moreira, 1997, XIII, nº 52
- Brit02*** **Vidro mosaico millefiore** **Décadas de 10 a 40 d.C.**
Parede lisa em vidro mosaico millefiore: matriz verde escuro translúcido, flores de pequenas pétalas amarelas e corola vermelha
Policromo: matriz verde escuro transparente, amarelo e
MSA 2479
Abandonada nos inícios do séc. II (última moeda é de Adriano)
Alarcão e Alarcão, 1963a, nº 7; Moreira, 1997, nº 53
- Brit03*** **Vidro mosaico millefiore** **Décadas de 10 a 40 d.C.**
Parede lisa, ligeiramente curva, em vidro mosaico "Millefiore": matriz azul escuro translúcido com filamentos brancos e segmentos amarelo opaco e verde azulado translúcido
Policromo: matriz azul escuro translúcido, branco opaco,
MSA 2482
Abandonada nos inícios do séc. II (última moeda é de Adriano)
Alarcão e Alarcão, 1963a, nº 8; Moreira, 1997, XIII, nº 54
- Brit04*** **Taça canelada em vidro mosaico policromo 1ª metade do séc. I d.C.**
Bordo e parede com 3 caneluras, em vidro mosaico marmóreo: matriz violeta acastanhado e palhetas branco opaco
Bicromático: matriz violeta acastanhado, palhetas branco Dm: 120mm
Brit.2003.185
Abandonada nos inícios do séc. II (última moeda é de Adriano)
Alarcão e Alarcão, 1963a, nº 9; Moreira, 1997, nº 56
- Brit05*** **Taça canelada em vidro mosaico Policromo 1ª metade do séc. I d.C.**
Parede em vidro mosaico marmóreo: matriz azul escuro translúcido, com pequenos segmentos brancos opacos incorporados
Bicromático: matriz azul escuro translúcido, palhetas
MAS 248
Abandonada nos inícios do séc. II (última moeda é de Adriano)
Alarcão e Alarcão, 1963a, nº 10; Moreira, 1997, nº 58
- Brit06** **Taça canelada funda** **Augusto - Trajano**
Perfil completo de taça canelada
Azul escuro Dm: 120mm; alt.: 50mm
Abandonada nos inícios do séc. II (última moeda é de Adriano)
Alarcão e Alarcão, 1963a, nº 11; Moreira, 1997, XIII, nº 57
- Brit07*** **Taça canelada funda** **Augusto - Trajano**
Taça canelada, fragmentada e incompleta, com finas caneluras lapidadas,

- horizontais, no interior junto à base
Verde azulado Dm: 114mm; alt.: 50mm
Abandonada nos inícios do séc. II (última moeda é de Adriano)
Alarcão e Alarcão, 1963a, nº 12; Moreira, 1997, XIII, nº 55
- Brit08 Taça canelada funda Augusto - Trajano**
Bordo e parede com duas caneluras
Verde escuro Dm: 120mm
Abandonada nos inícios do séc. II (última moeda é de Adriano)
Alarcão e Alarcão, 1963a, nº 13; Moreira, 1997, XIV, nº 59
- Brit09 Taça canelada funda Augusto - Trajano**
Bordo e parede com uma canelura
Verde escuro
Abandonada nos inícios do séc. II (última moeda é de Adriano)
Alarcão e Alarcão, 1963a, nº 14; Moreira, 1997, XIV, nº 60
- Brit10* Taça canelada funda Augusto - Trajano**
Dois fragmentos de bordo e parede com uma canelura esxterna e uma fina canelura lapidada interna
Castanho amarelado Dm: 120mm
Brit.2003.184
Abandonada nos inícios do séc. II (última moeda é de Adriano)
Alarcão e Alarcão, 1963a, nº 15; Moreira, 1997, XIV, nº 61
- Brit11 Taça nervurada Augusto - Nero**
Quatro fragmentos de taça nervurada em vidro violeta escuro translúcido com fios brancos aplicados em espiral e fundidos
Violeta escuro com fio branco opacos
Abandonada nos inícios do séc. II (última moeda é de Adriano)
Alarcão e Alarcão, 1963a, nº 16; Moreira, 1997, nº 62
- Brit12* Taça nervurada Augusto - Nero**
Pequeno fragmento com fio branco opaco em espiral
Verde amarelado com fio branco opaco
Abandonada nos inícios do séc. II (última moeda é de Adriano)
Alarcão e Alarcão, 1963a, nº 17; Moreira, 1997, nº 63
- Brit13 Anforeta Incerta: 20/30 - 70 d.C.**
Dois fragmentos; um de boca e outro de gargalo, de vaso violeta decorado com gotas brancas opacas marmadas e oblongas. Bordo tubular interno
Bicromática: matriz violeta, pingos brancos opacos Dm: 50mm
MAS 2476
Abandonada nos inícios do séc. II (última moeda é de Adriano)
Alarcão e Alarcão, 1963a, nº 19; Moreira, 1997, nº 65
- Brit14 Galheta de bico rebatido Incerta: séc. I**
Três fragmentos de bordo, gargalo e bojo/pé: bocal afunilado trilobado (abas metidas dentro), de aresta enrolada para dentro, bojo globular e veios de vidro branco marmado que se detinham na parte superior
Bicromático: matriz azul escuro, veios branco opaco Dm: 30mm; alt.: 100mm
Abandonada nos inícios do séc. II (última moeda é de Adriano)
Alarcão e Alarcão, 1963a, nº 20; Moreira, 1997, nº 66
- Brit15 Aríbalo Meados séc. I d.C. - meados do III**
Três fragmentos de base, corpo e gargalo de aríbalo
Verde azulado
02/83/414
Abandonada nos inícios do séc. II (última moeda é de Adriano)
Inédita
- Brit16 Aríbalo Meados séc. I d.C. - meados do III**
Asa delfiniforme e parede agarrada globular
Verde azulado
02/83/409
Abandonada nos inícios do séc. II (última moeda é de Adriano)

- Alarcão e Alarcão, 1963a, nº 22; Moreira, 1997, nº 68
- Brit17*** **PF: Copo de p/f e base em cúpula** **Último terço do séc. I d.C.**
 Perfil quase completo de copo tronco-cónico com arestas polidas, base côncava com pé anelar repuxado e linhas horizontais gravadas
 Verde amarelado Dm: 81mm; alt.: 112mm
 MSA 2498
 Abandonada nos inícios do séc. II (última moeda é de Adriano)
- Alarcão e Alarcão, 1963a, nº 23; Moreira, 1997, nº 69
- Brit18** **Garrafa quadrangular (marca)** **Séc. I d.C. - III**
 Canto com parede e base com marca apenas detectável um arranque de mamilo
 Verde azulado
 Abandonada nos inícios do séc. II (última moeda é de Adriano)
 Inédita
- Brit19** **Taça monocromática de tradição helenística Augusto**
 Parede convexa com duas finas caneluras lapidadas internamente
 Amarelo acastanhado Dm ap. bojo: 110mm
 Abandonada nos inícios do séc. II (última moeda é de Adriano)
 Inédita

Cac: Cacabelos

La Edrad, Cacabelos, León. Escavação La Edrad 1989. Depositados no Museo de León. Inédito.

- Cac01*** **CIL: Copo de base aposta** **Finais do séc. I - inícios/meados do séc. II.** Parte inferior de copo tronco-cónico com pé apostado e moldura horizontal no corpo
 Incolor 55mm
 B-3 Cloaca

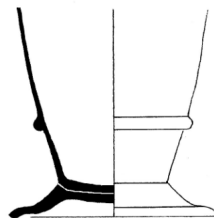

Cac01

Cal: Caldas de Reis

Rúa Ferreria 59, Caldas de Reis, Pontevedra. Escavação Anta de Moura S.L. 500/07/X. Depositados na empresa Anta de Moura, S.L. Inéditos.

- Cal01** **PF: Copo de p/f ind.** **Incerto: finais do séc. I d.C. - séc. IV**
 Bordo em aresta viva, suave perfil em S, duas bandas de riscos na parte superior do corpo
 Tingido de verde amarelado 100mm
 Sem nº I. A-12 UE 408
- Cal02** **Produção: pingo** **Incerta: Romano**
 1 pingo com marcas de areia
 Amarelo esverdeado
 Sem nº I. A-24 UE 317
- Cal03** **TC: Taça campanulada ampla com fios brancos aplicados** **Incerta: séc. V**
 Bordo engrossado ao fogo com fios brancos aplicados em espiral

	Amarelo esverdeado	135mm	
	Sem nº I.	A-28	UE 456
Cal04	Bracelete de vidro negro, liso	Incerta: 2ª metade do séc. IV - V	
	Dois fragmentos (UEs distintas) de bracelete negra lisa		
	Preto opaco	90mm	
	Sem nº I.	B-12/H-12	UE 326
Cal05	TC: Taça campanulada baixa lisa	Incerta: 2ª metade do séc. V - meados do VI.	
	Bordo engrossado ao fogo bastante esvasado, lisa		
	Verde amarelado	160mm	
	Sem nº I.	C-19	UE 315
Cal06	TC: Taça campanulada baixa com fios brancos aplicados	Incerta: 2ª metade do séc. V - meados do VI.	
	Bordo engrossado ao fogo com fios brancos aplicados em espiral		
	Amarelo acastanhado	170mm	
	Sem nº I.	C-28	UE 272a
Cal07	TC: Taça campanulada baixa lisa	Incerta: 2ª metade do séc. V - meados do VI.	
	Bordo muito engrossado ao fogo, liso		
	Amarelo esverdeado	160mm	
	Sem nº I.	C-28	UE 272a
Cal08	PF: Copo de p/f e base facetada	Incerto: séc. III - IV	
	Base com esquina de duas facetas com moldura interna e canelura externa evidenciadas		
	Incolor esverdeado		
	Sem nº I.	D-09	UE 326
Cal09	PF: Copo de p/f e base maciça	Incerto: séc. III - IV	
	Base maciça circular fina		
	Incolor esverdeado	+/-30mm	
	Sem nº I.	D-09	UE 326
Cal10*	Forma ind. (grande cabuchão mamilar)	Incerta: finais do séc. IV - V	
	Fragmento de parede com grande cabuchão mamilar aplicado		
	Tingido de verde amarelado, cabuchão amarelo		
	Sem nº I.	D-09	UE 326
Cal11	PF: Copo de p/f e base maciça	Incerto: séc. III - IV	
	Bordo em aresta viva (UE 325) ligeiramente esvasado, parede rectilínea quase vertical; base maciça circular (UE 326), bastante grossa		
	Incolor	90mm	
	Sem nº I.	D-10	UE 325/326
Cal12	TC: Taça campanulada funda com fios da mesma cor	Incerta: 2ª metade do séc. IV - V.	
	Bordo engrossado ao fogo com fios aplicados em espiral e esbatidos		
	Verde amarelado	+/-110mm	
	Sem nº I.	D-17	UE 272a
Cal13	Taça canelada ind.	Augusto - Trajano	
	Corpo com um gomo		
	Verde amarelado		
	Sem nº I.	D-20	UE 326
Cal14	Produção: escórias de vidro	Incerta: Romano	
	2 fragmentos de vidro informe e 1 pingo		
	Amarelo esverdeado		
	Sem nº I.	D-26/L-27	Limpeza
Cal15	Produção: pasta de vidro	Incerta: Romano	
	1 fragmento (lasca) de pasta de vidro		
	Amarelo esverdeado		
	Sem nº I.	D-27	UE 275
Cal16	PF: Copo de p/f e base maciça	Incerto: séc. III - IV	
	Base maciça circular		
	Incolor esverdeado		
	Sem nº I.	E-02	UE 326

Cal17	PF: Copo de p/f ind. Bordo em aresta viva, vertical, duas bandas de riscos na parte superior do corpo Incolor esverdeado Sem nº I.	Incerto: finais do séc. I d.C. - séc. IV +/-100mm F-17	UE 326b
Cal18*	Produção: "anilha" da cana de vidro Fragmento de "anilha" destacada da cana de vidro Amarelo esverdeado Sem nº I.	Incerta: Romano 28mm F-18	UE 272a
Cal19	LMPC: Prato cilíndrico Dois fragmentos (UEs diferentes) de base plana, discóide, com caneluras em ambas as faces Vermelho opaco Sem nº I.	Augusto - Nero/inícios dos Flávios. 90mm (círculo inferior) G-08/D-16	UE 325/216
Cal20	TA: Taça arqueada hemisférica com fios aplicados Bordo em aresta viva de perfil em S muito suave, dois fios aplicados Verde claro Sem nº I.	Incerta: 2ª metade do séc. III - inícios do V +/-110mm G-09	UE 326
Cal21	PF: Copo de p/f e base facetada Base com esquina de duas facetas Verde claro Sem nº I.	Incerto: séc. III - IV G-10	UE 326
Cal22	TC: Taça campanulada funda com fios da mesma cor Bordo engrossado ao fogo com fios da mesma cor aplicados em espiral Verde amarelado Sem nº I.	Incerta: 2ª metade do séc. IV - V. +/-120mm K-14	UE 326b
Cal23	TA: Taça arqueada hemisférica com fios aplicados Bordo em aresta viva com pelo menos 3 fios da mesma cor aplicados Verde amarelado Sem nº I.	Incerta: 2ª metade do séc. III - inícios do V. 120mm K-16	UE 03
Cal24*	Garrafa quadrangular (marca) Dois frgmentos de base com marca (UEs distintas mas que colam): flor estilizada de 76 pétalas lanceoladas com botão central e 4 aos cantos Verde azulado Sem nº I.	Séc. I d.C. - III L-14/K-17	UE 326b/03

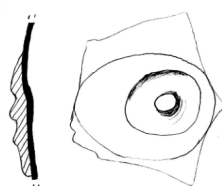

Cal10



Cal18

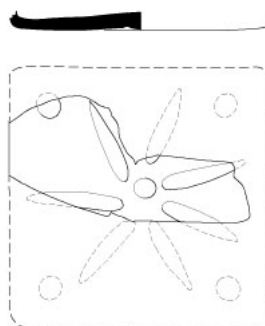

Cal 24

Cas: Castromao

Castromao, Celanova, Ourense. Depósito desconhecido. Publicado por XUSTO RODRIGUEZ, Manuel (1996) *El vidrio Romano en la Galicia Antigua: la Colección de Vidrio Antiguo del Museo Arqueológico de Orense*, Universidad de Santiago, Santiago de Compostela, (tese de doutoramento policopiada).

- Cas01*** **Boião piriforme com decoração soprada em molde** **Incerta: sécs. IV - V**
Bordo engrossado ao fogo em aba oblíqua, arranque de corpo piriforme com
decoração soprada em molde em forma de gotas
Verde azulado 52mm
Xusto 1996: nº 270

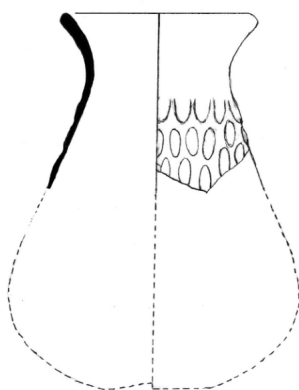

Cas01

Cha: Chaves

ChaCC: Caldas de Chaves

Caldas de Chaves, Chaves. Escavação MRF 00-I. Depósito do Gabinete de Arqueologia da Câmara Municipal de Chaves. Inéditos.

- ChaCC01** **Frasco ind. de gola** **Incerta: meados do séc. I - início do II**
(talvez III). Bordo repuxado para fora, para baixo e novamente para cima
formando uma gola larga de dupla dobra
Verde azulado Dm: 94mm
Cx 35, s. C S3 X terra branca
- ChaCC02** **Taça de bordo tubular em aba** **Incerta: 2ª metade do séc. IV -**
meados do V. Bordo tubular externo esvasado
Tingido de amarelo esverdeado Dm: 300mm
Cx 35, s. C S3 X terra branca
- ChaCC03*** **Garrafa quadrangular (marca)** **Séc. I d.C. - III**
Base com marca pouco perceptível: espécie de imbrincado com motivo vegetalista
Verde azulado
Cx 35, s. B S3 2
- ChaCC04** **TC: Taça campanulada ampla com fios aplicados** **Incerta: séc. V**
Bordo engrossado ao fogo e esvasado, parede com ondulações horizontais
paralelas
Verde amarelado Dm ap.: 120mm
Cx 80, s. C S3 24
- ChaCC05** **TC: Taça campanulada funda com caneluras verticais** **Incerta: 2ª metade do**

séc. IV - V. Bordo engrossado ao fogo e vertical, parede com ondulações verticais paralelas

Amarelo esverdeado

Dm: 100mm

Cx 80, s. O

S3 29

ChaCC06 Taça canelada ind.

Augusto - Trajano

Parede com 3 gomos

Verde azulado

Cx 80, s. O

S3 29

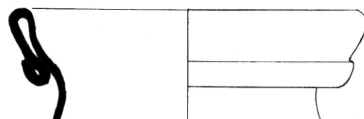

ChaCC01



ChaCC03

ChaCT: Cineteatro

Cineteatro, Rua Sto António, Chaves. Escavação MRF 00-II e MRF 02-III. Depósito do Gabinete de Arqueologia da Câmara Municipal de Chaves. Inéditos.

ChaCT01 Unguentário ind.

Alto-imperial

Gargalo estreito e alto com bordo em que permanece a marca da cana de vidro

Verde azulado

Dm: 17mm

Cx 38, s. Q

A1 2

ChaCT02 Taça canelada ind.

Augusto - Trajano

Dois fragmentos de parede com um gomo cada e duas finas caneluras horizontais internas

Verde azulado

Cx 45, s. S

A1 6

ChaCT03 Garrafa quadrangular

Séc. I d.C. - III

Asa larga de dupla canelura grossa

Verde azulado

Cx 44, s. Y

A1 6

ChaCT04 Taça canelada ind.

Augusto - Trajano

Quatro pequenos fragmentos de parede

Verde azulado

Cx 40, s. M

A1 58

ChaCT05 Taça canelada soprada em molde

Décadas de 40 a 80 do séc. I d.C.

Base reentrante com círculos concêntricos rematados por pequeno mamilo central

Verde azulado

Cx 79, s. X

S1 9

ChaCT06 LMPC: Taça carenada monocromática

Augusto - Nero (27 a. C. - 68 d. C.)

Base convexa com pé anelar de secção rectangular direccionado para fora

Azul escuro

Dm ap. base: 50mm

Cx 79, s. Y

S1 9

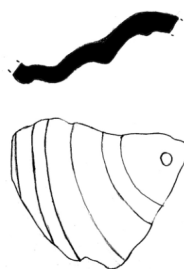

ChaCT05

ChaCV: Cadeia Velha de Chaves

Cadeia Velha de Chaves, Chaves. Escavação MRF 99-I. Depósito do Gabinete de Arqueologia da Câmara Municipal de Chaves. Inéditos.

ChaCV01	Vidraça plana	Incerta: Romano	
	Canto de vidro de janela, repuxado por pinça, em exagero, muito deformado.		
	Incolor esverdeado		
	Cx 19	S2	5(F)
	Parede do séc. XVIII, pertencente à cadeia		
ChaCV02	Copo tronco-cônico com "beliscaduras"	Inícios do séc. II - séc. IV	
	Base côncava, parede rectilínea quase vertical com repuxados tipo beliscadura, alinhados horizontalmente		
	Tingido de verde amarelado	Dm base: 50mm	
	Cx 19	A1 (ext.)	22 (S)
	Romano		
ChaCV03	Forma Ind. (decoração soprada em molde)	Incerto: séc. I d.C.	
	Parede com altos-relevos em forma de gotas escorrendo		
	Tingido de verde azulado		
	Cx 19	A1 (ext.)	22 (T)
ChaCV04	Garrafa quadrangular (marca)	Séc. I d.C. - III	
	Base com marca: pelo menos 2 círculos concêntricos		
	Verde azulado		
	Cx 19	S2	24 (J)

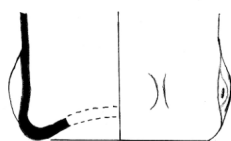

ChaCV02



ChaCV03

ChaLA: Largo do Anjo

Largo do Anjo, Chaves. Escavação GAC 03-II. Depósito do Gabinete de Arqueologia da Câmara Municipal de Chaves. Inédito.

ChaLA01	Taça convexa policroma	2ª metade séc. I a.C. - 1ª do I d.C.	
	Base convexa com fina canelura lapidada, externa, em vidro mosaico "Millefiore": flores de corola vermelho opaco com 7 pétalas verde escuro translúcido, contornadas a amarelo opaco e inscritas em anel vermelho opaco com filamentos negros		
	Policromo: vermelho opaco com filamentos negros, verde		
	Cx 69, s. A	Ext.II	49a

Cid: Cidadela

Cidadela, Sobrado dos Monxes, A Coruña. Escavação CID.84, CID.06 e CID.07.
Depósito Museo Arqueologico e Historico A Coruña. Inéditos.

Cid01*	Garrafa quadrangular (marca) Base com marca: coroa em espinha Verde azulado V5	Séc. I d.C. - III
Cid02	TC: Taça campanulada baixa lisa do VI. Bordo liso e grosso Amarelo acastanhado	Incerta: 2ª metade do séc. V - meados 180mm 28M Capa 4
Cid03	TC: Taça campanulada baixa "grega" do VI. Bordo com parte de inscrição grega executada por abrasão: AV(?) Tingido de verde amarelado CID.06-17	Incerta: 2ª metade do séc. V - meados 170mm 28M Capa 4
Cid04	TC: Taça campanulada baixa lisa do VI Bordo liso Tingido de verde amarelado	Incerta: 2ª metade do séc. V - meados 160mm 28N Capa 2
Cid05	TC: Taça campanulada baixa com caneluras oblíquas do VI. Bordo com caneluras oblíquas muito esbatidas Tingido de amarelo acastanhado CID.06-21	Incerta: 2ª metade do 140mm 28N Capa 3
Cid06*	CIL: Copo incolor de base aposta e facetas lapidadas séc. II. Perfil quase completo de copo tronco-cônico de bordo em aresta polida e decoração lapidada: duas molduras junto ao bordo e uma na parte inferior emoldurando facetas formando malha hexagonal com remates arredondados Incolor CID.06-1,2	Flávios - 1º terço do 112mm Sond. 1 Capa 1
Cid07	CIL: Copo incolor de base aposta e facetas lapidadas inícios/meados do séc. II. Corpo rectilíneo com duas finas caneluras lapidadas emoldurando renque de facetas em grão de arroz Incolor CID.07-5	Finais do séc. I - 24 Capa 2, nível 5
Cid08*	CIL: Forma ind. (facetas lapidadas) Corpo convexo com facetas circulares imbricadas e profundas, emolduradas por moldura lapidada Incolor	Flávios - 1º terço do séc. II A/47 Capa 4, nível 2
Cid09*	Pendente canelado Pendente esférico canelado (bolota?) Negro opaco MAC.22.07/160	Incerta: 2ª metade do séc. IV - V

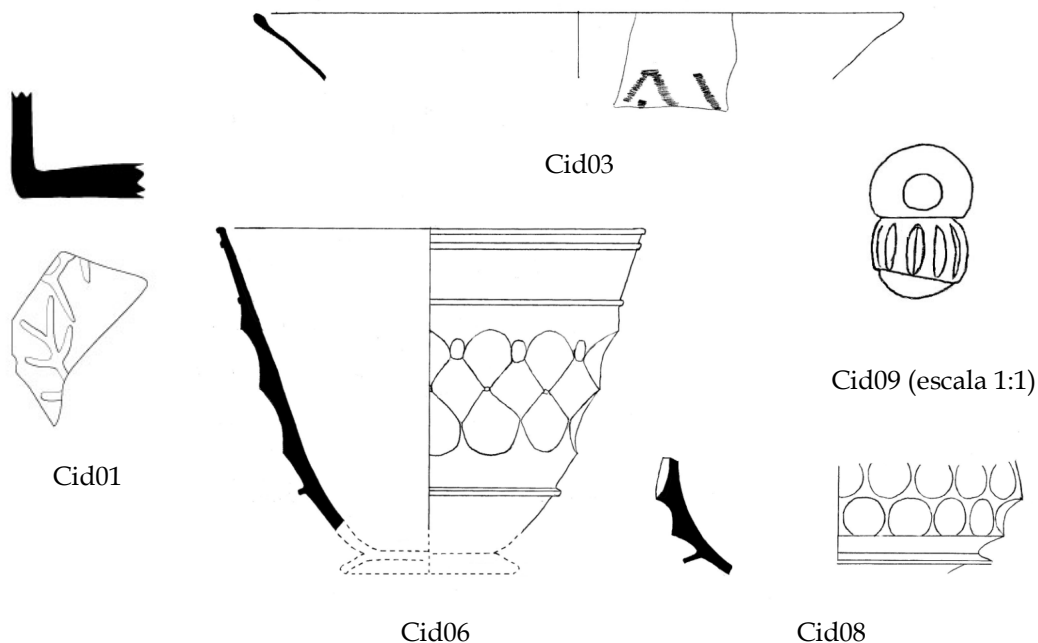

Coa: Coaña

Castro de Coaña, Asturias. Paradeiro desconhecido. Publicado em MAYA, José Luis (1983) "La Cultura Castreña Asturiana. Su etapa romano-provincial", *Lancia*, 1, León; 221-262.

- Coa01** **Taça canelada em vidro mosaico Policromo 1ª metade do séc. I d.C.**
 "parte de un cuenco decorado com costillas o nerviaciones y realizado mediante técnica "millefiori"
 Policromo (cores desconhecidas)

Cod: Codes

Codes, Rio de Moinhos, Penafiel. Escavação antiga. Depositados no Museu Municipal de Penafiel. Publicado em: SOEIRO, Teresa (1984) "Monte Mozinho. Apontamentos sobre a ocupação entre Sousa e Tâmega em época romana", *Penafiel*, 3ª série, 1, Penafiel; MOREIRA, Álvaro de Brito (1997) "Vidros Romanos do Noroeste Português. Estudos Monográficos de Tomgobriga e Alvarelhos", *Estudos Monográficos de Tomgobriga e Alvarelhos*, 1, 2ª série, Museu Municipal Abade Pedrosa, Santo Tirso; 13-82.

- Cod01*** **TA: Taça arqueada hemisférica com fios aplicados** **Incerta: 2ª metade do séc. III - inícios do V.** Perfil completo de taça hemisférica com dois fios aplicados junto ao bordo
 Verde amarelado Dm: 104mm; alt.: 48mm
 Necrópole do séc. IV
 Soeiro, 1984, 54; Moreira, 1997, IV, nº 1
- Cod02** **Taça hemisférica incolor** **Incerta: Romano**
 Pequena taça de perfil em C, de aresta polida em bisel
 Incolor Dm: 52mm
 Necrópole do séc. IV ?
 Soeiro, 1984, 54; Moreira, 1997, IV, nº 2

Cor: A Corunha

CorCM: Casa Martelo

Casa Martelo, A Coruña. Escavação CM-88. Depositados no Museo Arqueolóxico Histórico A Coruña. Publicados em: VÁSQUEZ MARTÍNEZ, M^a de los Ángeles (2003) "Los vidrios de Época Romana procedentes de las actuaciones arqueológicas practicadas en 1988 en la Casa Martelo (A Coruña)", *Brigantium*, 14; 245-253.

- CorCM01** LMI: Prato fundo de bordo em aba e lábio pendente Incerto: finais séc. I d.C. - meados do III, possivelmente ainda séc. IV. Bordo em aba com lábio pendente
Incolor +/-230mm
CM-88/V-78
- CorCM02** PF: Copo de p/f e base facetada Incerto: séc. III - IV
Base com duas facetas conservadas
Verde amarelado
CM-88/V-

CorF: Rua da Franxa 9-11

Rua da Franxa 9-11, A Coruña. Depositado no Museo Arqueolóxico e Histórico A Coruña. Inédito.

- CorF01** CIL: Copo com decoração lapidada em grão de arroz Finais do séc. I - inícios/meados do séc. II. Bordo em aresta polida, esvasado, com uma fina caleura horizontal junto da aresta e outras duas mais abaixo enquadrando um painel de facetas em grão de arroz sobrepostas intercaladamente
Incolor +/-100mm

CorMP: Plaza Maria Pita

Plaza Maria Pita, A Coruña. Depositados no Museo Arqueolóxico e Histórico A Coruña. Inéditos.

- CorMP01** LMI: Prato fundo de bordo em aba e lábio pendente ? Incerto: finais séc. I d.C. - meados do III, possivelmente ainda séc. IV. Bordo em aba e lábio pendente
Incolor 200mm
Sem nº i.
- CorMP02** Forma ind. com facetas lapidadas Incerta: finais do séc. II - III
Corpo com facetas lapidadas romboides
Incolor
Sem nº i.

CorT: Tabernas 12

Tabernas 12, A Coruña. Escavação TABERNAS 12. Depositados no Museo Arqueolóxico e Histórico A Coruña. Inéditos.

- CorT01** Boião de bordo em aba Incerta: séc. IV - V
Bordo polido ao fogo formando uma aba oblíqua seguida de constrição
Verde amarelado escuro 65mm

CorT02*	Garrafa quadrangular (marca) Fragmento de base plana com marca, provável inscrição ilegível Verde azulado	P2-1 Séc. I d.C. - III	Nível II, capa 3
CorT03	TC: Taça campanulada funda lisa Bordo liso Amarelo esverdeado	Sector garagem Incerta: 2ª metade do séc. IV - V 100mm	Nível IV, capa 2
CorT04	Garrafa quadrangular (marca) Fragmento de base plana com marca e resto de vidro do pontel aderido: marca constituída por pelo menos dois círculos concêntricos Verde azulado	Sector interior Séc. I d.C. - III	Nível II, capa 6
CorT05	Ficha de jogo improvisada Base de pé anelar tubular repuxado, reaproveitada para o jogo Verde amarelado escuro	Sector interior Romana 43mm	Nível II, capa 8
CorT06	TA: Taça arqueada funda lisa do V. Bordo em aresta viva de perfil em S suave e corpo quase vertical Verde amarelado	Sector pasadizo Incerta: meados do séc. III - inícios do V. 140mm	Nível IV, capa 1
CorT07*	Prato de bordo tubular esvasado Bordo tubular externo e esvasado, corpo baixo Verde amarelado	Sector pasadizo Incerta: séc. III - IV 150mm	Nível IV, capa 1
CorT08*	Forma ind. com decoração por abrasão e gravação 2 fragmentos de corpo arqueado com decoração por gravação e abrasão ilegível Verde amarelado escuro	Sector pasadizo Incerta: sécs. IV/V	Nível IV, capa 1
CorT09	TA: Taça arqueada baixa com depressões verticais do V. Bordo em aresta viva esvasado, corpo arqueado com depressões verticais Verde amarelado	Sector pasadizo Incerta: 2ª metade do séc. IV - V. 220mm	Nível IV, capa 1
CorT10	PF: Copo de p/f e base facetada Base com 3 faces conservadas, moldura interna Tingido de verde amarelado	Sector pasadizo Incerto: séc. III - IV	Nível IV, capa 2
CorT11	LMI: Taça lisa de bordo em aba oblíqua e lábio pendente Incolor	Sector pátio Incerta: finais do séc. I d. C. - meados do séc. III. 140mm Sector pátio	Nível II, capa 2 Nível II, capa 2

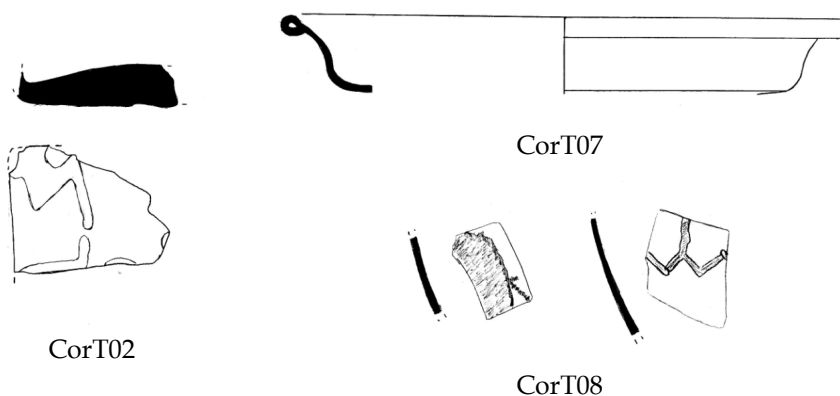

CorTR: Trinidad

Atrio Santíssima Trinidad, A Coruña. Escavação TRI-93. Depositados no Museo Arqueolóxico e Histórico A Coruña. Inéditos.

- CorTRI01** TC: Taça campanulada baixa com fios brancos aplicados Incerta: 2ª metade do séc. V - meados do VI. Bordo aberto com fios brancos aplicados em espiral
Tingido de amarelo esverdeado 145mm
841 Proximo tumba 5 Estr. VI
Tardorromano
- CorTRI02** TC: Taça campanulada baixa lisa Incerta: 2ª metade do séc. V - meados do VI. Perfil quase completo, muito esvasado
Verde amarelado com nuvens violeta 180mm
838 Estr. VI
Tardorromano
- CorTRI03** TA: Taça arqueada hemisférica com fios aplicados Incerta: 2ª metade do séc. III - inícios do V. Bordo em aresta viva envasado e dois fios aplicados
Tingido de verde amarelado 110mm
844 Tumba 4 Este
Incerto, possivelmente séc. IX

Coto: Coto da Pena

Coto da Pena, Vilarelho, Caminha. Escavação antiga. Depositados no Museu de Caminha. Inéditos.

- Coto01** Taça de bordo tubular em aba repuxada Incerta: 2ª metade do séc. IV - meados do V. Bordo tubular, em aba horizontal com bicos repuxados
Verde
- Coto02** TC: Taça campanulada funda com caneluras verticais Incerta: 2ª metade do séc. IV - V. Bordo engrossado ao fogo e parede com suaves caneluras verticais
Verde amarelado Dm: 110mm

Cra: Cramanchão

Cramanchão, Macedo de Cavaleiros, Bragança. Depositados no Museu do Projecto Terras Quentes, Macedo de Cavaleiros. Inéditos.

- Cra01** TC: Taça campanulada funda lisa Incerta: 2ª metade do séc. IV - V
Bordo engrossado ao fogo, liso
Verde amarelado 110mm

Cra02	nº7 em exposição	
	PF: Copo de p/f e base maciça	Incerto: séc. III - IV
	Base maciça circular	
	Incolor esverdeado	45mm
	nº8 em exposição	

Cro: Croca

Necrópole de Montes Novos - Croca, Penafiel. Depósito desconhecido. Publicados em: PINTO, Gilda Correia (1996) *A Necrópole de Montes Novos Croca, um Cemitério da Gallaecia Tardorromana*, Faculdade de Letras do Porto, Porto (tese de mestrado, policopiada).

Cro01*	PF: Copo de p/f e base facetada	Incerto: séc. III - IV
	Copo de paredes finas, corpo tronco-cónico, bordo ligeiramente esvasado em aresta, 3 linhas incisadas junto ao bordo e base maciça hexagonal	
	Tingido de verde amarelado	S35
	Tardorromana (moedas de 310 a 358) Pinto, 1996, S35.1	
Cro02	PF: Copo de p/f e base maciça	Incerto: séc. III - IV
	Copo de paredes finas, corpo tronco-cónico, bordo ligeiramente esvasado em aresta, linhas incisadas, base maciça com moldura externa	
	Verde claro	S42
	347-8 Pinto, 1996, S42.1	
Cro03	LSI: Taça cilíndrica de bordo e/f e fios aplicados	3º quartel do séc. II - meados do III.
	Taça cilíndrica de base plana, paredes verticais, bordo espessado ao fogo e dois fios aplicados, um dos quais toma a função de pé	
	Verde esmeralda	S45
	Tardorromana (moedas de 310 a 358) Pinto, 1996, S45.2	
Cro04	TC: Taça campanulada funda com fios aplicados ?	Incerta: 2ª metade do séc. IV - V.
	Taça campanulada com fio em espiral de 3 voltas junto ao bordo	
	Verde amarelado	S76
	Tardorromana (moedas de 310 a 358) Pinto, 1996, S76.4	
Cro05	Unguentário em forma de pipeta	Séc. IV
	Unguentário de vidro grosso, corpo cónico alongado terminando em base convexa, gargalo alto tubular, bordo esvasado e dobrado para dentro	
	Azul sulfato	S78
	347-8 Pinto, 1996, S78.2	
Cro06	PF: Copo de p/f e base maciça	Incerto: séc. III - IV
	Copo de paredes finas, corpo tronco-cónico, bordo ligeiramente esvasado em aresta, linhas incisadas, base maciça côncava com moldura externa	
	Tingido de verde amarelado	S106
	335-7	

Cur: Curalha

Castro da Curalha, Chaves. Escavação antiga. Depósito desconhecido. Publicados em: FREITAS, Adérito Medeiros e JUNIOR, J. R. dos Santos (1981) "O Castro da Curalha. 6ª campanha de escavações 1980", *Trabalhos de Antropologia e Etnologia*, Porto; 1-24.

- Cur01** **TC: Taça campanulada funda com caneluras verticais e fios metade do séc. IV – V.** **Incerta: 2ª**
Perfil quase completo de taça campaniforme com ondulações horizontais junto ao bordo seguidas de ondulações verticais na copa
Casa 17
Freitas e Junior 1981, fig. 31

Fac: Monte do Facho

Monte do Facho, O Hío, Pontevedra. Depósito desconhecido. Publicados em: SHATTNER, Thomas G.; SUÁREZ OTERO, José e KOCH, Michael (2003) "Monte do Facho, Donón (O Hío/Prov. Pontevedra). Informe sobre las excavaciones en el Santuario de Berobreo", *Archivo Español de Arqueología*, 77; 23-71.

- Fac01** **TC: Taça campanulada funda com caneluras verticais e fios metade do séc. IV – V.** **Incerta: 2ª**
Bordo engrossado ao fogo e corpo com caneluras verticais e pelo menos dois fios aplicados horizontalmente
Verde amarelado +/-90mm
Séc.s III - IV
Schattner, Suares e Koch 2004; fig.15
- Fac02** **TC: Taça campanulada ampla com caneluras verticais** **Incerta: séc. V**
Bordo engrossado ao fogo e corpo com caneluras verticais
Verde amarelado +/-110mm
Séc.s III - IV
Schattner, Suares e Koch 2004; fig.15

Ger: Geraz do Lima

Sta Mª de Geraz do Lima, Viana do Castelo. Depositados no núcleo museológico de Sta Mª de Geraz do Lima. Inéditos.

- Ger01** **Boião ind.** **Incerto: em uso nos finais do séc. I – II.**
Bocal afunilado com aresta enrolada para dentro
Verde azulado Dm: 80mm
- Ger02** **Garrafa quadrangular** **Séc. I d.C. - III**
Parede rectilínea e canto em 80°
Verde azulado

Gij: Gijon

GijTR: Termas Romanas de Campo Valdés

Termas Romanas de Campo Valdés, Gijon, Astúrias. Depositados na Torre del Reloj, Gijon. Inéditos.

- GijTR01 TA: Taça arqueada pequena com depressões oblíquas Incerta: séc. IV - V**
Bordo e copa de pequena taça arqueada de bordo em aresta viva envasada, depressões em arco
Tingido de verde claro 94mm
- GijTR02 LMI: Travessa Incerto: finais do séc. I - séc. III**
Base com pé triangular (em bisel) direccionado para o exterior, de diâmetro ovalado
Incolor esverdeado pé: +/-160mm
- GijTR03 TC: Taça campanulada baixa lisa Incerta: 2ª metade do séc. V - meados do VI.** Bordo engrossado ao fogo e muito aberto
Verde amarelado 170mm
- GijTR04 TC: Taça campanulada baixa com fios brancos aplicados Incerta: 2ª metade do séc. V - meados do VI.** Bordo engrossado ao fogo e muito aberto com espiral de fios brancos muito finos
Tingido de verde amarelado +/-160mm
- GijTR05 Jarro de bocal afunilado com fios aplicados Incerto: séc. V**
Bordo engrossado ao fogo ligeiramente esvasado com espiral de fios brancos
Verde amarelado 70mm
- GijTR06 Boião de bordo em aba Incerta: séc. IV - V**
Bordo engrossado ao fogo e virado para fora formando aba oblíqua e colo estreito
Verde claro 90mm
- GijTR07 TC: Taça campanulada ind. com fios brancos aplicados 2ª metade do séc. V - meados do VI.** Base convexa com marca de pontel, negativo de fios brancos aplicados na copa em festões e em banda
Incolor esverdeado
- GijTR08 Garrafa quadrangular Séc. I d.C. - III**
Asa canelada de grandes dimensões
Verde azulado
- GijTR09 Taça de bordo tubular externo e parede vertical Incerta: séc. IV**
Bordo dobrado para fora, parede vertical
Verde azulado 120mm
- GijTR10 TC: Taça campanulada baixa lisa Incerta: 2ª metade do séc. V - meados do VI.** Bordo engrossado ao fogo e bastante aberto
Tingido de amarelo esverdeado 170mm
- GijTR11 TA: Taça cilíndrica de bordo em aresta Incerta: finais do séc. IV - V**
Bordo em aresta viva formando pequena aba horizontal com aresta virada para cima, parede vertical
Verde amarelado escuro 100mm

Jou: Joubreia

Castro da Joubreia, Caldelas, Amares, Braga. Escavação antiga. Depositados no Museu Arqueológico da Sociedade Martins Sarmento, Guimarães. Publicados em ALARCÃO, Jorge de, e ALARCÃO, Adília, (1963a) "Vidros romanos do Museu de "Martins Sarmento", *Revista de Guimarães*, LXXIII, 1-2, Sociedade Martins Sarmento, Guimarães; 175-209.

- Jou01** **Taça canelada ind.** **Augusto - Trajano**
 Bordo e parede com duas caneluras verticais externas e duas finas caneluras lapidadas internamente
 Verde azulado Dm: 140mm
 MSA
- Jou02** **Urna** **2ª metade do séc. I d.C.**
 Bordo grosso e boleado com carena externa
 Verde azulado Dm: 101mm
 MSA 2532
- Jou03** **TC: Taça campanulada lisa ind.** **Incerta: 2ª metade do séc. IV - meados do VI.** Taça campaniforme lisa quase completa
 Verde acastanhado Dm: 100mm; alt.: 63mm
 MSA 2528-30, 38, 39
- Jou04*** **TA: Taça tronco-cônica lisa** **Incerta: séc. IV**
 Perfil completo de taça tendendo para o tronco-cônico, bordo de perfil em S, base côncava, riscos horizontais em banda na parte superior
 Incolor esverdeado Dm: 86mm; alt.: 62mm
 MSA 2531 (193)
- Jou05** **TA: Taça tronco-cônica lisa** **Incerta: séc. IV**
 Bordo de perfil em S, em arestas vivas, parede estreitando para a base, ligeiramente arqueada; uma banda de riscos junto à aresta e três mais abaixo
 Verde acastanhado Dm: 80mm
 MSA 2533, 34, 40 (440)
- Jou06** **Caneca (Modiolus)** **Décadas de 40 a 60 do séc. I d.C.**
 Bordo engrossado ao fogo e esvasado com rarena externa acentuada na função com o corpo (ligeira dobra ou degrau em S da parede)
 Verde azulado Dm: 150mm
 MSA 2536
- Jou07** **Taça canelada em vidro mosaico policromo 1ª metade do séc. I d.C.**
 Bordo e parede com uma canelura em vidro mosaico marmóreo
 Policromo: matriz azul escuro com veios branco opaco e Dm: 120mm
 MSA 2526
- Jou08** **TA: Taça tronco-cônica lisa** **Incerta: séc. IV**
 Perfil quase completo de taça tronco-cônica, de arestas vivas e base ligeiramente côncava. Sem sinais de riscos de pinça
 Tingido de verde com filamentos violeta Dm: 110mm
 MSA 2526, 35 (140)
 Inédita

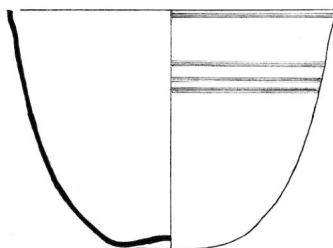

Jou04

Lan: Lancia

Lancia, Villasabariego, León. Escavações: LA 60, LANCIA e LANCIA 97. Depositados na Diputacion Provincial de León. Inéditos.

Lan01*	LMPC: Prato cilíndrico Base plana e rectilínea com pé se secção biselada saindo obliquamente na junção da parede com a base Branco opaco 12697	Augusto - Nero/inícios dos Flávios. 90mm B2-Z2/C		?
Lan02*	Garrafa quadrangular (marca) Meia base quadrangular com marca e inscrição: lonsângulo inscrito em quadrado, letra F retrovertida no centro, V e G nos cantos Verde azulado ?	Séc. I d.C. - III Z. Sur		?
Lan03*	LMI: Taça de bordo em aba oblíqua III. Bordo em aba oblíqua, corpo tronco-cónico Incolor 25/II/J/8	Incerta: finais séc. I d.C. - inícios do III. 106mm 25/II/J		313 E
Lan04	LSI: Taça cilíndrica de bordo e/f e fios aplicados do III. Bordo engrossado ao fogo e ligeiramente revirado para fora, parede vertical com um fio aplicado Incolor 25/II/J/80	3º quartel do séc. II - meados do III. 100mm 25/II/J		313 E
Lan05*	Garrafa quadrangular (marca) Dois fragmentos de base quadrada com marca: cinco pequenos círculos interligados e com mamilo central inscritos em grande círculo, mamilos nos cantos Verde azulado 25/II/J/36, 179	Séc. I d.C. - III 25/II/J		313 E
Lan06	Garrafa quadrangular (marca) Fragmento de base plana com marca: elemento central desconhecido inscrito em círculo e coroa em espinha Verde azulado 25/II/G-7/30	Séc. I d.C. - III 25/II/G-7		87
Lan07*	LMI: Taça lisa de bordo em aba oblíqua e lábio pendente Incolor 25/III/M/PN/3	Incerta: finais do séc. I d. C. - meados do séc. III 100mm 25/III/M/PN		14
Lan08	LSI: Taça cilíndrica de bordo e/f e fios aplicados do III. Bordo engrossado ao fogo e ligeiramente revirado para fora, parede vertical com um fio aplicado Incolor 25/III/M/PN/35	3º quartel do séc. II - meados do III. 110mm 25/III/M/PN		18
Lan09	LMI: Taça ou prato com facetas lapidadas III. Bordo em aba ondulada com facetas lapidadas em grão de arroz Incolor 25/III/M/G-6/34	Incerta: finais do séc. I - inícios do III. 196mm 25/III/M/G-6		68
Lan10*	LSI: Taça cilíndrica de bordo e/f e fios aplicados do III. Bordo engrossado ao fogo e ligeiramente revirado para fora, parede vertical com um fio aplicado; base plana com pé anelar maciço aplicado e fio aplicado na junção com a parede Incolor 25/IV/38e39	3º quartel do séc. II - meados do III. 92mm 25/IV		805
Lan11	Taça de bordo tubular externo e parede vertical	Incerta: séc. IV		

	Bordo tubular externo e parede vertical		
	Incolor	150mm	
	25/IV/38	25/IV	805
Lan12*	LMI: Pequeno prato de bordo em aba e lábio pendente	Incerta: finais do séc. I d. C. - séc. II.	
	Perfil quase completo de pequeno prato com grande bordo em aba oblíqua com lábio pendente, base plana com pé de secção em bisel inclinado para fora		
	Incolor esverdeado	126x15mm	
	25/IV/29	25/IV	806
Lan13	LSI: Taça cilíndrica de bordo e/f lisa	3º quartel do séc. II - meados do III	
	Bordo engrossado ao fogo externamente, paredes verticais		
	Incolor	150mm	
	25/IV/30	25/IV	806
Lan14	Aríbalo	Meados séc. I d.C. - meados do III	
	Duas asas delfiniformes com gargalo e colo, parede muito fina		
	Incolor esverdeado		
	25/VII/B-6/6	25/VII/B-6	804
Lan15	LSI: Taça cilíndrica de bordo e/f e fios aplicados	3º quartel do séc. II - meados do III.	
	Bordo engrossado ao fogo e ligeiramente revirado para fora, parede vertical com um fio aplicado		
	Incolor	100mm	
	25/PN/14/23	25/PN/14	
Lan16*	Garrafa quadrangular (marca)	Séc. I d.C. - III	
	Base quadrada com marca: flor de 6 pétalas inscrita em círculo		
	Verde azulado		
	Testigo A/UE28/2	Testigo A	UE28
Lan17*	Vidraça circular redonda	Incerta: finais do séc. I d.C. - IV	
	Bordo e parte da calote. Guarda restos de argamassa na parte plana, tanto interna como externamente		
	Tingido de verde amarelado	250mm	
		Zona Sur	
Lan18	Prato moldado incolor. Forma desconhecida	Incerta: Romano	
	Bordo em aba horizontal, corpo tronco-cónico baixo, fina moldura na parte inferior		
	Incolor	138mm	
		Prospecção	
Lan19	LSI: Taça cilíndrica de bordo e/f e fios aplicados	3º quartel do séc. II - meados do III.	
	Bordo engrossado ao fogo e ligeiramente revirado para fora, parede vertical com um fio aplicado junto ao bordo		
	Incolor	100mm	
		Prospecção	
Lan20	PF: Copo de p/f e base maciça	Incerto: séc. III - IV	
	Base em "pé de bolacha"		
	Incolor esverdeado	Ind.	
		Prospecção	
Lan21	Prato incolor moldado? (forma pouco comum)	Incerta: Romano	
	Bordo largo e esvasado em pequena aba com canelura na parte superior e moldura na parte inferior		
	Incolor	270mm	
		Prospecção	
Lan22	Cálice com asas e bordo em degrau (Cantharus)	Décadas de 40 a 60 do séc. I d.C..	
	Bordo esvasado, polido ao fogo em degrau (moldura externa e canelura interna) em vidro marmóreo: matriz azul escuro translúcido com veios branco opacos		
	Bicromático: azul escuro translúcido e branco opaco	Ind.	
		Prospecção	
Lan23	Aríbalo	Meados séc. I d.C. - meados do III	
	Asa delfiniforme		

	Incolor esverdeado	Ind. Zona Sur
Lan24	PF: Forma ind. com linhas gravadas Bordo esvasado em arestas polidas, parede inclinada para dentro com 5 linhas gravadas Incolor	Finais do séc. I d.C. - meados do II Ind. Prospecção
Lan25*	Jarra piriforme de bocal afunilado Forma inteira: jarra de bocal amplo afunilado, bordo engrossado ao fogo, corpo piriforme e base simples ligeiramente reentrante Incolor esverdeado 695	Incerta: séc. III - IV 68x93x151mm
Lan26*	CIL: Copo incolor de base aposta e facetas lapidadas Forma quase completa de copo tronco-cônico lapidado; bordo em aresta polida, pé apostado, em degrau, finas caneluras lapidadas junto à aresta, na parte superior e inferior da copa, facetas em grão de arroz no centro Incolor 5292	Finais do séc. I - inícios/meados do séc. II. 114x50x108mm
Lan27*	Garrafa quadrangular (marca) Base quadrada quase completa com marca: espécie de cruz feita com duas "tábuas" sobrepostas, pequenos mamilos nos cantos Verde azulado 6020	Séc. I d.C. - III Ind.
Lan28*	Garrafa quadrangular (marca) Base quadrada com marca e inscrição: losango inscrito em quadrado, letra F retrovertida dentro do losango e as letras V/G/O/E nos cantos do quadrado Verde azulado 25/III/J/314/109	Séc. I d.C. - III Ind. 25/III/J 314
Lan29	Taça canelada ind. Corpo com dois gomos Azul escuro translúcido LANCIA 2469	Augusto - Trajano Ind.
Lan30	Taça ápode tipo "Hofheim" Fragmento de base Verde azulado LANCIA 2471	Inícios de Augusto - 75 d.C. Ind.
Lan31	Boião de bordo em aba Bordo em aba horizontal com lábio enrolado para cima e para dentro, parede inflectindo para fora sem gargalo Verde azulado LANCIA 2461	Incerta: séc. IV - V 70mm
Lan32	PF: Copo de p/f e base maciça Base maciça circular, em "pé de bolacha" Tingido de verde amarelado LANCIA 2457	Incerto: séc. III - IV 50mm
Lan33*	Garrafa quadrangular (marca) Fragmento de base quadrangular com marca: 2 círculos concêntricos centrais enquadrados por 4 lenticulas direccionadas para os cantos Verde azulado LANCIA 2463	Séc. I d.C. - III Ind.
Lan34*	Garrafa quadrangular (marca) Fragmento de base quadrangular com marca: motivo central geométrico desconhecido inscrito em círculo com inscrição em volta: [...M.AV...], mamilos nos cantos Verde azulado	Séc. I d.C. - III Ind.

- LANCIA 2462
- Lan35 Garrafa quadrangular (marca) Séc. I d.C. - III**
 Fragmento de base quadrangular com marca: motivo geométrico ou floral estilizado, com "pétalas" dispostas em círculo e pequenos mamilos nos cantos
 Verde azulado Ind.
- LANCIA 2467
- Lan36* Garrafa quadrangular (marca) Séc. I d.C. - III**
 Fragmento de base quadrangular com marca: roda constituída por fileira de mamilos dispostos dentro de dois círculos concêntricos
 Verde azulado Ind.
- LANCIA 2459
- Lan37 Garrafa quadrangular (marca) Séc. I d.C. - III**
 Fragmento de base quadrangular com marca: motivo floral estilizado, espécie de flor de 4 pétalas lanceoladas e radiais, inscritas em círculo
 Verde azulado Ind.
- LANCIA 2459

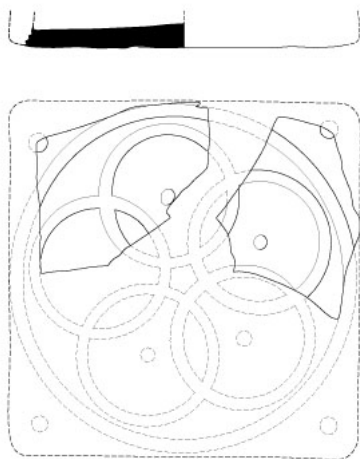

Lan05

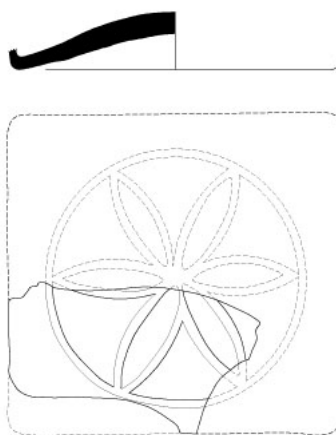

Lan16

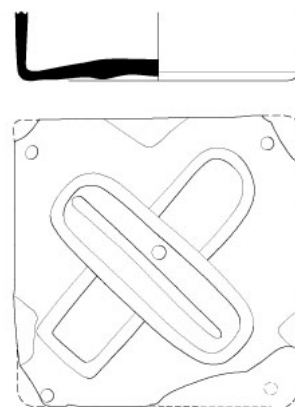

Lan27

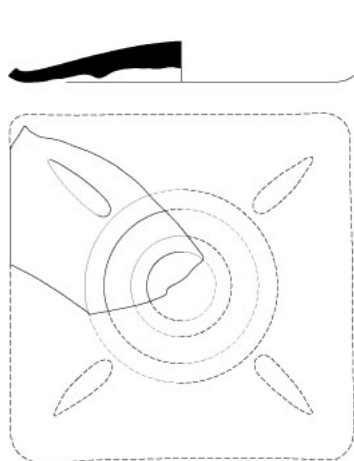

Lan33

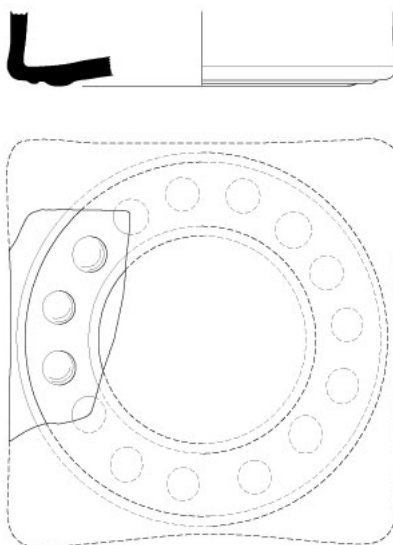

Lan36

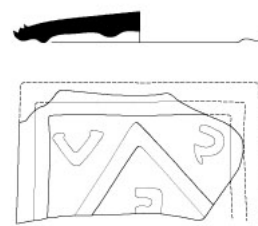

Lan02



lan34



Lan09



Lan01

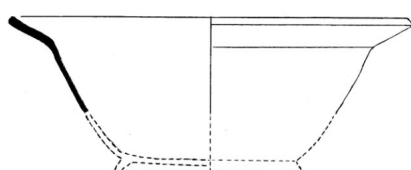

Lan03

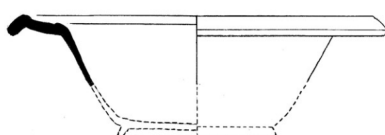

Lan07

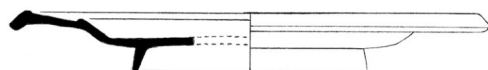

Lan12

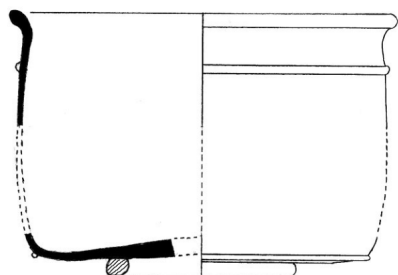

Lan10

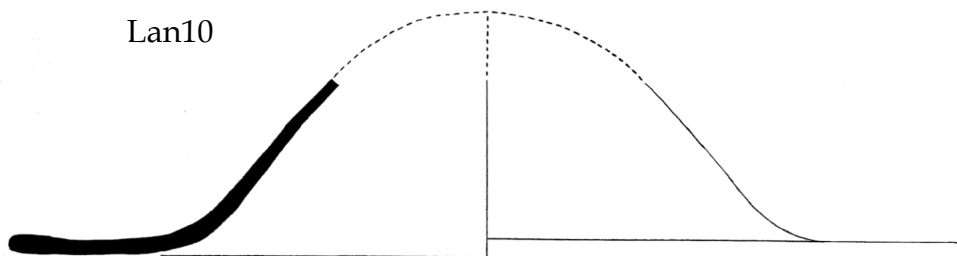

Lan17

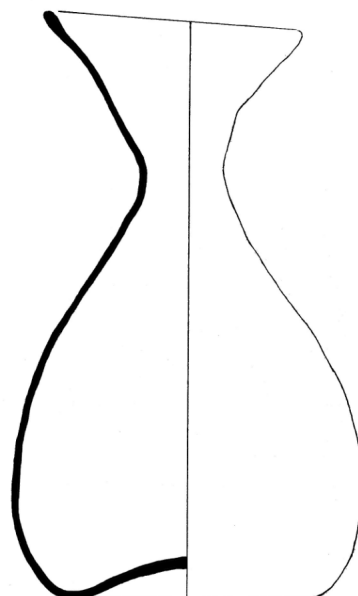

Lan25

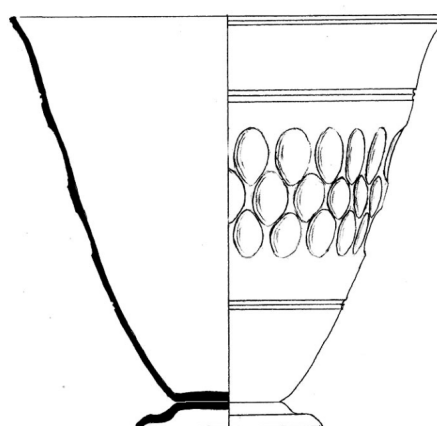

Lan26

Lanz: La lanzada

La lanzada, Sanxenxo, Pontevedra. Lanz03, Lanz07 a 13 depositados no Museo de Pontevedra, restantes em paradeiro desconhecido. Lanz01 a 07 publicados em BLANCO FREJEIRO, António *et alii* (1961) "La Necrópolis Galaico-Romana de la Lanzada (Noalla, Pontevedra), I", *Cuadernos de Estudios Gallegos*, XVI, CSIC, Instituto Padre Sarmiento, Santiago de Compostela; 141-158; Idem (1967) "La Necrópolis Galaico-Romana de la Lanzada (Noalla, Pontevedra), II", *Cuadernos de Estudios Gallegos*, XXI, CSIC, Instituto Padre Sarmiento, Santiago de Compostela, 5-23. Lanz08 a 13 inéditos.

Lanz01*	PF: Copo de p/f e pé anelar tubular Copo de paredes finas fracturado mas completo, bordo em aresta, esvasado, corpo cilíndrico curvando junto à base reentrante com pé anelar tubular Incolor esverdeado	Incerto: séc. IV 70x100,5x4mm Tumba 5 Necrópole da 2ª metade do séc. IV Blanco 1961, T5.1.
Lanz02*	TA: Taça arqueada funda lisa Taça fracturada mas completa, bordo em aresta de perfil em S, corpo convexo tendendo para o tronco-cónico, base convexa com ligeira reentrância Tingido de verde amarelado	Incerta: meados do séc. III - inícios do V. 9,9x8,1x2,2mm Tumba 7 Necrópole da 2ª metade do séc. IV Blanco 1961, T7.1.
Lanz03*	PF: Copo de p/f e base facetada (pentagonal) Copo quase completo, bordo em aresta viva, esvasado, corpo alto cilíndrico estreitando junto à base pentagonal. Paredes finas e base espessa Incolor esverdeado	Incerto: séc. III - IV 74x115x36mm Tumba 8 Necrópole da 2ª metade do séc. IV Blanco 1961, T8.1.
Lanz04*	PF: Copo de p/f e pé anelar tubular Base de pé anelar Incolor esverdeado	Incerto: séc. IV Tumba 9 Necrópole da 2ª metade do séc. IV Blanco 1961, T9.1.
Lanz05	PF: Copo de p/f ápode Copo reconstituído, bordo em aresta, esvasado, corpo tronco-cónico, base simples reentrante Desconhecida	Finais do séc. III - IV 77x94mm Tumba 17 Necrópole da 2ª metade do séc. IV Blanco 1967, T17.
Lanz06*	Vaso piriforme Pequena jarra reconstituída, bordo engrossado ao fogo (?), bocal afunilado liso, corpo piriforme, base de pé anelar repuxado (?), sem asa. Castanho? ("pardo oscuro")	Incerta: 2ª metade do séc. IV 5x11,3mm Tumba 19 Necrópole da 2ª metade do séc. IV Blanco 1967, T19.
Lanz07*	TA: Taça arqueada hemisférica com fios aplicados Taça hemisférica inteira, bordo em aresta viva, na continuidade do corpo, dois fios da mesma cor aplicados junto ao bordo, base convexa, com ligeira reentrância	Incerta: 2ª metade do séc. III - inícios do V.

	Tingido de verde amarelado	95x48mm Tumba 32
	Necrópole da 2ª metade do séc. IV Blanco 1967, T32.2.	
Lanz08	TC: Taça campanulada funda lisa Bordo engrossado ao fogo, liso Verde acastanhado Caixa 1	Incerta: 2ª metade do séc. IV - V +/-110mm
Lanz09	Lâmpada de base protuberante Fragmento de base protuberante, na junção da protuberância com o corpo Verde amarelado Caixa 1	Incerta: finais séc. IV - meados do VI
Lanz10	Copo de relevos amendoados Parede com parte de dois alto-relevos em forma de amêndoa Verde azulado Caixa 2	65/70 - 75/80
Lanz11	Fase Alto-imperial do Castro LMI: Prato de bordo simples liso III. Bordo simples, boleado, e muito aberto Incolor Caixa 2	Incerta: finais do séc. I - inícios do 240mm
Lanz12	Fase Alto-imperial do Castro Garrafa quadrangular Colo e parede rectilínea grossa Verde azulado Caixa 2	Séc. I d.C. - III
Lanz13	Fase Alto-imperial do Castro Unguentário tubular Base em forma de gota Verde azulado Caixa 2 Fase Alto-imperial do Castro	Séc. I d.C.

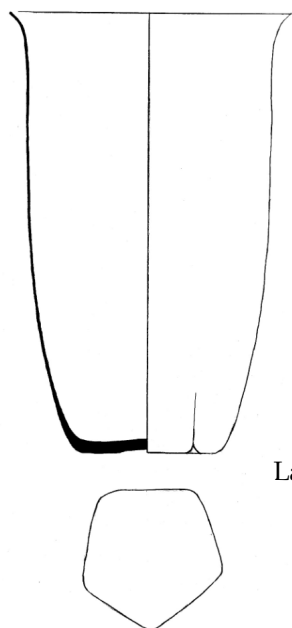

Lanz03

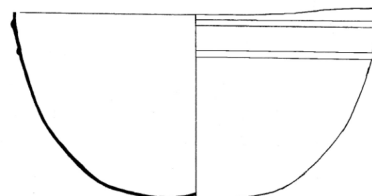

Lanz07

Leo: León

Prospecção em León.

Depositados no Museo de León. Inéditos.

- Leo01*** **LMPC: Prato de bordo em aba oblíqua** **Augusto - Flávios (27 a. C. - 96 d. C.)**
 Bordo em aba estreita, oblíqua, com duas finas caneluras lapidadas na parte superior, corpo baixo e arqueado
 Verde escuro translúcido 220mm
 198/1/1312
- Leo02*** **Garrafa quadrangular (marca)** **Séc. I d.C. - III**
 Fragmento de base quadrangular com marca: rosácea de 6 pétalas lanceoladas inscrita em círculo constituído por 6 pétalas interligadas
 Verde azulado
 1988/1/1270

Proveniência exacta desconhecida (León ou Lancia).

Depositados no Museo de León. Inéditos.

- Leo03*** **Garrafa quadrangular (marca)** **Séc. I d.C. - III**
 Fragmento de base quadrangular quase completa com marca: escorpião estilizado
 Verde azulado
 1988/1/1309
- Leo04** **Jarro (?) de vidro salpicado** **Incerta: 20/30 - 70 d.C.**
 Parede grossa convexa com salpicos de vidro colorido "marmados" na superfície externa: salpicos amarelo opaco, azul escuro opaco, branco opaco
 Matriz violeta translúcido (Pantone 259A) com salpicos
 1998/1/24
- Leo05** **Taça canelada em vidro mosaico Policromo 1ª metade do séc. I d.C.**
 Corpo junto à base com 3 gomos em vidro mosaico "millefiore": matriz castanho amarelado com flores espiraladas verde azulado translúcido contornado por branco opaco, palhetas soltas em branco opaco
 Policromo

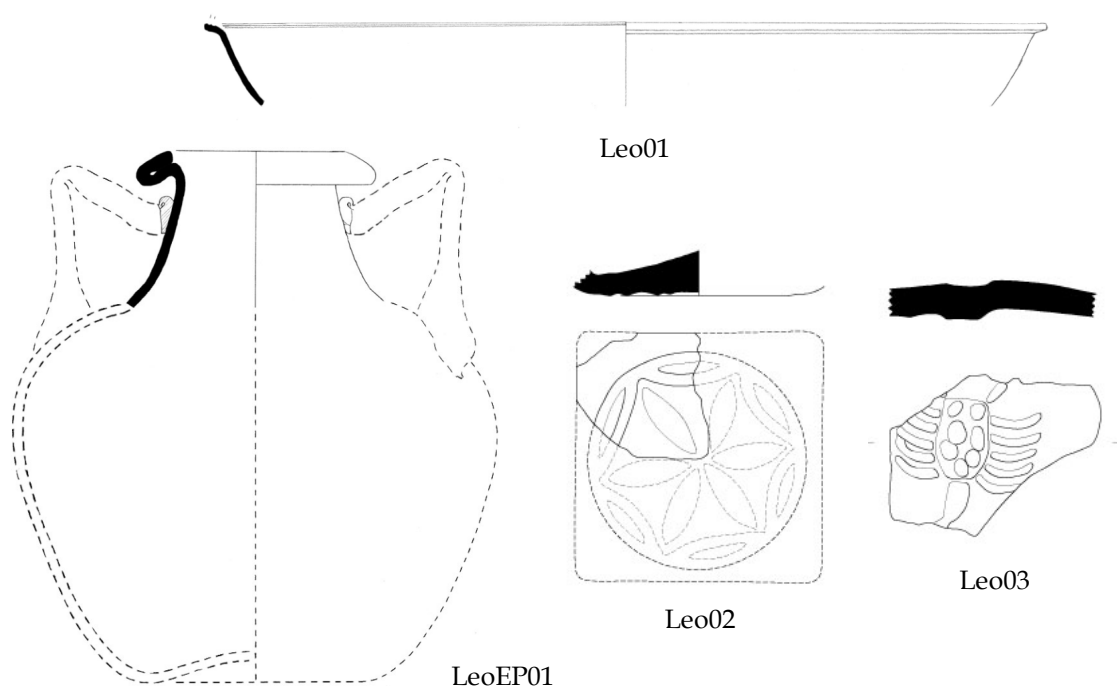

LeoEP: Edificio Pallarés

Edificio Pallarés, León. Depositado no Museo de León. Inédito.

LeoEP01*	Urna com asas	Flávios - 2ª metade do séc. II
	Gargalo de grandes dimensões com bordo dobrado obliquamente e arranque de asas junto ao bordo	
	Verde azulado	84mm

LeoGF: General la Fuente

Calle General la Fuente c/v Calle la Rua, León. Depositados no Museo de León. Inéditos.

LeoGF01*	Taça canelada funda	Augusto - Trajano
	Bordo e barede com 6 caneluras	
	Verde azulado	160mm
	2001/25/102/42	UE 102
LeoGF02*	Taça canelada com gomos curtos	Inícios de Augusto - Flávios
	Bordo e parede com gomos curtos	
	Verde azulado	142mm
	2001/25/102/42	UE 102
LeoGF03	Taça canelada ind.	Augusto - Trajano
	Bordo e parede com dois gomos muito cerrados	
	Verde azulado	+/-200mm
	2001/25/102/43	UE 102
LeoGF04*	Jarro ovóide de fios aplicados	Incerta: séc. I d. C.
	Base em "pé de bolacha", fragmento de corpo de tendência globular com fios azuis aplicados em espiral	
	Preto violácio	
	2001/25/102/40,41	UE 102
LeoGF05	Cálice com asas e bordo em degrau (Cantharus)	Décadas de 40 a 60 do séc. I d.C.
	Bordo engrossado ao fogo formando uma espécie de grossa moldura externa, parede inflectindo para dentro e para baixo	
	Verde azulado	160mm
	2001/25/102/104	UE 105
LeoGF06	LMPC: Taça indeterminada	Augusto - Flávios (27 a. C. - 96 d. C.)
	Bordo em estreita aba oblíqua, corpo ligeiramente arqueado, parede fina	
	Verde translúcido (Pantone 340-A)	Ind.
	2001/25/102/?	UE 105
LeoGF07	Taça canelada ind.	Augusto - Trajano
	Perfil completo de taça canelada com finas molduras lapidadas internamente, duas na junção da base com a copa e uma ao centro	
	Amarelo esverdeado	+/- 160mm
	2001/25/102/101	UE 105
LeoGF08	Cálice com asas e bordo em degrau (Cantharus)	Décadas de 40 a 60 do séc. I d.C.
	Bordo engrossado ao fogo, vertical, parece de tendência tronco-cónica, asa de fita aplicada sobre o bordo e repuxada para cima	
	Violeta translúcido com pingos brancos	177mm
	2001/25/120/45	UE 120
LeoGF09*	LMPC: Taça carenada monocromática	Augusto - Nero (27 a. C. - 68 d. C.)
	Base grossa convexa com pé anelar de secção em bisel, duas finas caneluras lapidadas internas e uma externa no arranque da copa	
	Verde azulado	100mm
	2001/25/220/45	UE 220

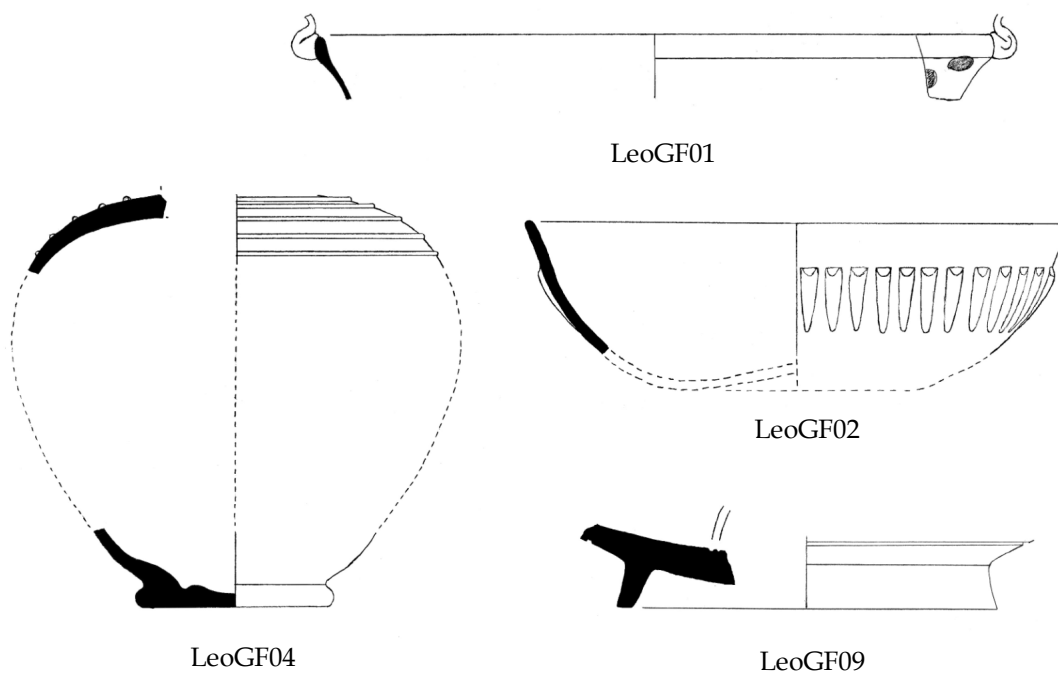

LeoMC: Maestro Copím

Calle Maestro Copím c/v Plaza S. Salvador del Nido, León. Depositados no Museo de León. Publicados em FERNÁNDEZ FREILE, Blanca Esther (2003) "La época romana en León: Aspectos arqueológicos", *Colección de Arqueología Leonesa*: II, Serie León, Universidad de León, León.

LeoMC01* Garrafa quadrangular (marca)

Séc. I d.C. - III

Fragmento de base quadrangular quase completa com marca: cantharus inscrito em dois círculos concêntricos

Verde azulado

1997/7/1/103/282

UE 103

Fernández Freile 2003: 375

LeoMC02* Garrafa quadrangular (marca)

Séc. I d.C. - III

Fragmento de base quadrangular com marca: motivo central desconhecido inscrito em dois círculos concêntricos contendo inscrição: [...]X.L.EX.O[...]

Verde azulado

7/7/1/TM/37

Fernández Freile 2003: 376, 4

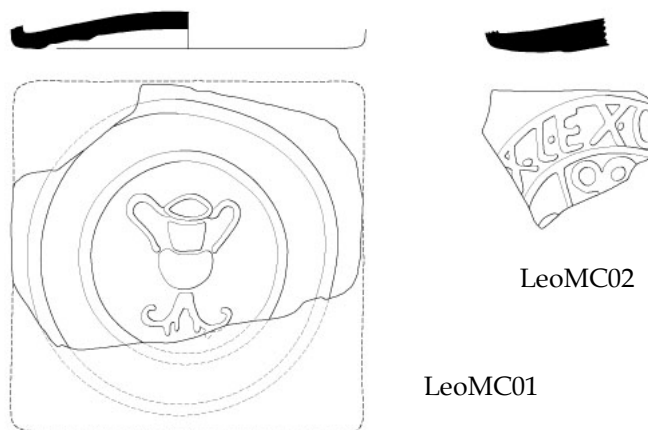

LeoPR: Pilatos Reguenal

Calle Pilatos Reguenal 2, León. Depositados no Museo de León. Inéditos.

- LeoPR01 Taça canelada em vidro mosaico Policromo 1ª metade do séc. I d.C.**
Bordo e corpo com um gomo em vidro mosaico marmóreo
Matriz azul escuro translúcido com palhetas branco opaco Ind. UE 312
99/4/312/117
- LeoPR02 Taça canelada ind. Augusto - Trajano**
Corpo com 3 gomos e caneluras lapidadas internas: uma larga seguida de duas finas mais abaixo
Azul escuro translúcido Ind. UE 324
99/4/324/90
- LeoPR03 Garrafa quadrangular Séc. I d.C. - III**
Gargalo estreito com constrição, colo horizontal, bordo dobrado obliquamente, asa de fita canelada
Verde azulado 20mm UE 317
99/4/317/132
Fase acampamental

Lla: Llagú

Castro de Llagú, Asturias. Depósito desconhecido. Publicados em LÓPEZ GONZÁLEZ, L. F. *et alii* (1995-98) "Excavación en el Castro de Llagú, Latores (Oviedo 1998). Avance de los resultados", *Excavaciones Arqueológicas en Asturias*, Conserjería de Cultura Principado de Asturias, Oviedo.

- Lla01 Taça canelada em vidro mosaico Policromo 1ª metade do séc. I d.C.**
Bordo com pelo menos 2 gomos em vidro mozaico marmóreo
Policromo (cores desconhecidas)
López González et alii 1995-98: Lam VI 16
- Lla02 Taça canelada soprada em molde Décadas de 40 a 80 do séc. I d.C.**
Corpo com caneluras verticais e moldura horizontal na junção da copa com a base Desconhecida
López González et alii 1995-98: Lam VI 17

Luc: Lucenza

Lucenza, Cualedro, Ourense. Depósito desconhecido. Publicados em XUSTO RODRIGUEZ, Manuel (1996) *El vidrio Romano en la Galicia Antigua: la Colección de Vidrio Antiguo del Museo Arqueológico de Orense*, Universidad de Santiago, Santiago de Compostela, (tese de doutoramento policopiada).

- Luc01 TC: Taça campanulada funda com fios aplicados Incerta: 2ª metade do séc. IV - V.** Perfil quase completo com fios aplicados em espiral na parte superior do corpo
Verde amarelado 106mm
Sector B Capa II
Séc. IV
Xusto 1996: nº 149
- Luc02 TC: Taça campanulada funda lisa Incerta: 2ª metade do séc. IV - V**
Bordo e base, lisos
Verde amarelado 117mm
Cata previa

- Séc. IV
Xusto 1996: nº 151
- Luc03** **TC: Taça campanulada funda com caneluras verticais** **Incerta: 2ª metade do séc. IV - V.** Bordo e arranque de corpo com caneluras verticais
Verde amarelado 104mm
Sector B Nível superior
- Séc. IV
Xusto 1996: nº 183
- Luc04*** **Boião piriforme com decoração soprada em molde** **Incerta: sécs. IV - V**
Colo de perfil em C invertido, corpo de tendência piriforme com molduras verticais
Verde azulado +/-98mm
Caja 20
Finais do séc. III - primeira metade do IV
Xusto 1996: nº 269

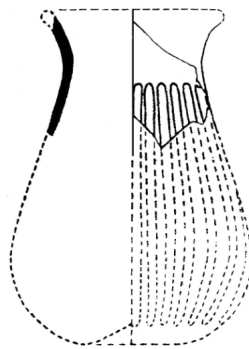

Luc04

Lug: Lugo(*Lucus Augusti*)

LugAF: (Informação incompleta)

Lugo. Escavações Lu.93.AF11 e Lu.94.AF11. Em parte expostos na Sala de exposições "Porta Miñá", Lugo e publicados no respectivo catálogo: AA.VV. (1995c) *Lucus Augusti, Urbs Romana. As Orixe da Cidade de Lugo*, Lugo, Conselleria de Educación da Xunta de Galicia, 153-156. Desenho cedido por Enrique González Fernández.

- LugAF01** **TA: Taça arqueada ind. decorada por gravação e abrasão** **Décadas de 40 a 80 do séc. IV.** Corpo com cena gravada: figura feminina com diadema, possível ménade
Incolor
AF.V29 C4
AA.VV. 1995; 157c, nº 190
- LugAF02*** **TC: Taça campanulada lisa ind.** **Incerta: 2ª metade do séc. IV - meados do VI.** Bordo engrossado ao fogo e corpo liso
Dm: 110mm
2 d2
- LugAF03** **TC: Taça campanulada funda com fios aplicados** **Incerta: 2ª metade do séc. IV - V.** Bordo engrossado ao fogo e corpo com dois fios aplicados sendo visível o espessamento de um
Dm: 110mm
2 d2

LugAF04	TC: Taça campanulada funda com fios aplicados Incerta: 2ª metade do séc. IV - V. Bordo engrossado ao fogo e corpo com dois fios aplicados Dm: 102mm AF.V16 2 b3
LugAF05	TC: Taça campanulada funda com fios aplicados Incerta: 2ª metade do séc. IV - V Bordo engrossado ao fogo e corpo com fios aplicados Verde amarelado Dm: 112mm AF.V15 CH b2-3 457 AA.VV. 1995; 157c, nº 189
LugAF06	TA: Taça tronco-cônica com cabuchões Finais do séc. IV - V Bordo em arestas e perfil em S, corpo tronco-cônico com bandas de riscos e um cabuchão azul escuro Tingido de verde Dm: 100mm AF.V5 2 d5 AA.VV. 1995; 157c, nº 188
LugAF07	TA: Taça tronco-cônica lisa Incerta: séc. IV Perfil completo de taça tronco-cônica de bordo em aresta e base reentrante Tingido de verde Dm: 104mm; Alt.: 72mm AF.V8 2 d2 AA.VV. 1995; 157c, nº 187
LugAF08	TA: Taça tronco-cônica com cabuchões Finais do séc. IV - V Bordo em arestas e perfil em S, corpo tronco-cônico com bandas de riscos e dois cabuchões irregulares azul escuro Dm: 115mm AF.V10 2 d2
LugAF09	Garrafa de bocal afunilado e cordão aplicado ? Incerta: finais do séc. III - inícios do V. Bocal afunilado com cordão aplicado Verde amarelado Dm: 140mm AF.V22 AA.VV. 1995; 157c, nº 192

LugBA: Balneario

Balneario, Lugo. Escavação Lu.98.BAL. Depositados no Ayuntamiento de Lugo. Inéditos.

LugBA01	Copo ovóide incolor Incerta: meados do séc. II - finais do III. Bordo engrossado ao fogo internamente ligeiramente envasado Incolor Dm: 75mm 1003
LugBA02	LSI: Taça cilíndrica de bordo e/f e fios aplicados 3º quartel do séc. II - meados do III. Bordo engrossado ao fogo externamente, parede vertical e um fio aplicado horizontalmente Incolor 1003
LugBA03	Aríbalo Meados séc. I d.C. - meados do III Bordo dobrado e aplanado horizontalmente, gargalo curto e com marca de arranque de, pelo menos, uma asa delfiniforme Tingido de verde amarelado Dm: 36mm 436 2013
LugBA04	Aríbalo Meados séc. I d.C. - meados do III Bordo externo dobrado obliquamente, gargalo curto e com marca de arranque de duas asas delfiniforme Verde azulado Dm: 20mm 411 2021
LugBA05	Frasco ind. de gola Incerta: meados do séc. I - início do II (talvez III). Bordo ligeiramente esvasado com colar de dobra tubular repuxada

	para fora e para baixo Verde azulado	Dm: 65mm	2028
LugBA06	Frasco ind. de gola (talvez III) Bordo repuxado para fora e dobrado verticalmente Verde azulado 404	Incerta: meados do séc. I - início do II Dm: 80mm	2041
LugBA07	Taça canelada ind. Bordo e parede com duas caneluras Verde azulado 412	Augusto - Trajano Dm ap.: 200mm	2049

LugCC: (Informação incompleta)

Lugo. Desenho cedido por Enrique González Fernández. Inédito.

LugCC01	PF: Copo de p/f e base maciça Base espessa em "pé de bolacha"	Incerto: séc. III - IV Dm base: 52mm 1/2
	Lu.88.CC	

LugCP: Conde Pallares

Conde Pallares 9-11, Lugo. Escavação CP.9-11. Depositados em Arqueoconsulting S.L.. Inéditos.

LugCP01	Taça ápole tipo "Hofheim" Bordo em arestas polidas, rectilíneo e envasado, 3 riscos em banda na parte externa Verde azulado	Inícios de Augusto - 75 d.C. Dm: 65mm Sector I, zona A
LugCP02	Taça ampla de bordo tubular Bordo tubular externo, vertical Verde escuro 1000	Incerta: 40 - 60/65 d.C Dm: +/-200mm Sector I, zona A
LugCP03	Taça cilíndrica de bordo em aresta, indeterminada - inícios do II. Bordo em arestas polidas, perfil em S, envasado mais estreito que o corpo Tingido de verde azulado	Incerto: Finais do séc. I Dm: 70mm Sector I, zona A-10
LugCP04	Taça canelada ind. Bordo e parede com caneluras Verde azulado	Augusto - Trajano Sector I, zona A-10
LugCP05	TC: Taça campanulada lisa ind. meados do VI. Bordo engrossado ao fogo e parede lisa Verde amarelado	Incerta: 2ª metade do séc. IV - Dm: 100mm Sector I, zona A-15
LugCP06	Taça funda de bordo tubular? Bordo tubular externo, parede estreitando para a base Azul escuro	Incerta: 60/65 - 3º quartel do séc. II Dm: 110mm Sector I, zona C
LugCP07	Copo de base sólida e cúpula interna ? Bordo em arestas polidas de perfil em S, envasado, parede quase vertical com canelura lapidada a meio corpo Incolor esverdeado	Décadas de 40 a 70 do séc. I d.C. Dm: +/-80mm

		Sector I, zona C
LugCP08*	Caneca (Modiolus) Bordo repuxado para fora, dobrado sobre si e novamente repuxado para fora formando uma aba quase horizontal com uma dobra exterior. Base reentrante com pé anelar tubular e corpo quase cilíndrico com fios de vidro aplicados em espiral a partir da base Verde azulado	Décadas de 40 a 60 do séc. I d.C. Dm: 130mm; dm base: 70mm
LugCP09	Taça canelada ind. Bordo e parede com caneluras Verde azulado	Sector I, zona C Augusto - Trajano
LugCP10*	Taça canelada soprada em molde Perfil quase completo de taça soprada em molde, bordo em arestas polidas, envasado, carena na junção com o corpo de finas caneluras verticais Verde azulado	Sector I, zona C Décadas de 40 a 80 do séc. I d.C. Dm: 108mm; altura: +/-55mm
LugCP11	Urna de bordo em aba de dobra horizontal Bordo repuxado para fora e para baixo formando uma espécie de gola de dupla dobra, oblíquo Verde azulado	Sector I, zona B-C Meados do séc. I - II Dm: +/-140mm
LugCP12	Garrafa quadrangular (marca) Base com marca: pelo menos 5 círculos concêntricos Verde azulado	Sector I, zona B-C Séc. I d.C. - III
LugCP13	Taça nervurada Corpo curvo, com arcadas ou nervuras verticais e fios branco opacos fundidos em espiral Azul escuro com fios branco opacos	Sector I, zona B-C Augusto - Nero
LugCP14	PF: Copo de p/f ind. do II. Bordo em arestas polidas, envasado, corpo tronco-cónico Incolor esverdeado	Sector I, zona B-C Incerto: finais do séc. I d.C. - meados Dm: 80mm Sector I, zona A-B-C
LugCP15	Frasco ind. de gola (talvez III). Bordo de dupla dobra formando uma grossa gola vertical Verde azulado	Incerta: meados do séc. I - início do II Dm: 90mm
LugCP16	Taça canelada ind. Bordo com caneluras Verde azulado	Sector I, zona A-B-C Augusto - Trajano Dm: 200mm
LugCP17	Taça canelada ind. Bordo com caneluras Verde azulado	Sector I, zona C-D Preparação de pavimento de "Opus signinum" Augusto - Trajano Dm: +/-180mm
LugCP18	Taça canelada ind. Perfil quase completo de taça com 3 caneluras verticais e 4 finas linhas incisas, internas, junto à base Verde azulado	Sector I, zona C Augusto - Trajano Dm: 125mm
LugCP19	Taça ampla de bordo tubular Bordo tubular externo, parede vertical Azul escuro	Sector I, zona D Pav. Opus sig. Incerta: 40 - 60/65 d.C. Dm: +/-170mm

		Sector I, zona D
	Preparação de pavimento de Opus signinum, 2ª camada	
LugCP20	Prato/taça de bordo tubular Pequeno bordo tubular externo, parede vertical e carena na provável junção com a base Incolor	Incerta: 40 - 60/65 d.C Dm: 115mm Sector I, zona D-C
LugCP21	Garrafa quadrangular (marca) Base com marca: pelo menos 2 círculos concêntricos Verde azulado	Séc. I d.C. - III
LugCP22	Forma Ind. (decoração soprada em molde) Parede encurvando e espessando na base com altos relevos em forma de losango, soprada em molde Tingido de verde amarelado	Sector I, zona D-C Incerto: séc. I d.C.
LugCP23	Cálice ind. Pé em forma de funil invertido, maciço na parte mais estreita, aplicado a base convexa Incolor	Sector I, zona D-E 65 - 2ª a 3ª década do séc. II
LugCP24	Vidro de janela "de manga" Fragmento de vidro plano, em que são bem visíveis as bolhas alongadas verticalmente e o corte feito pela tesoura Verde azulado	Sector I, zona D-E Incerta: Tardo-Romano
LugCP25*	Garrafa quadrangular (marca) Vidro de janela de estiragem, 1 garrafa quadrangular e 1 cálice Base com marca: dois círculos concêntricos, um interno o outro externo, e 6 meios círculos cruzados em roseta com folhas de água no seu interior; esquadros em L nos cantos Verde azulado	Sector I, zona D-E Séc. I d.C. - III
LugCP26	Boião de bordo em aba Bordo engrossado ao fogo e esvasado, colo estreito e corpo tendendo para o globular Verde azulado	Sector I, zona E Incerta: séc. IV - V Dm: 78mm Sector I, zona J-E
LugCP27	Boião de bocal afunilado e lábio enrolado para dentro Bocal afunilado de bordo tubular (lábio enrolado para dentro) Verde azulado	Incerta: em uso em finais do séc. I - II. Dm: 70mm Sector I, pátio edif. 4pl
LugCP28	Frasco ind. de gola (talvez III). Bordo vertical em que a aresta é repuxada para baixo e para cima novamente formando como que uma gola dobrada Verde azulado	Incerta: meados do séc. I - início do II Dm: 130mm Sector IV ?
LugCP29*	Garrafa quadrangular (marca) Base com marca: inscrição [...]EE inscrita em dois círculos Verde azulado	Séc. I d.C. - III
LugCP30	Urna ? Base e corpo de grande contentor Verde claro	Sector I, zona C-2 Incerta: Romano

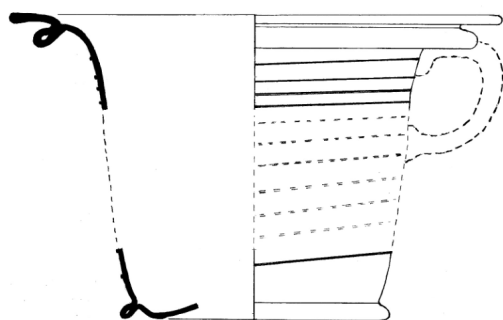

LugCP08

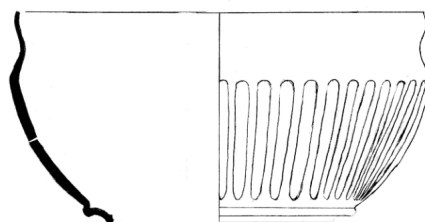

LugCP10

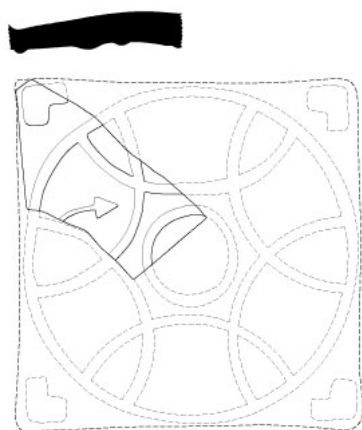

LugCP25



LugCP29

LugCR: (Informação incompleta)

Lugo. Desenho cedido por Enrique González Fernández. Inéditos.

LugCR01 TA: Taça arqueada hemisférica com fios aplicados Incerta: 2ª metade do séc. III - inícios do V. Bordo com 3 fios aplicados sendo um junto à aresta e dois mais abaixo

Dm: 110mm

6C2

878-889

LugCR02 LSI: Taça cilíndrica de bordo e/f e fios aplicados 3º quartel do séc. II - meados do III. Bordo ligeiramente esvasado e parede vertical com um fio aplicado

Dm: 92mm

6C2

878-889

LugCR03 Taça canelada com gomos curtos

Inícios de Augusto - Flávios

Bordo e parede com caneluras curtas e cerradas

Desconhecida

8-4 calzada

901

LugDC: Doutor Castro

Calle Doutor Castro 18, Lugo. Escavação Lu.02.DC18. Depositados em Arqueoconsulting S.L.. Inéditos.

LugDC01 TC: Taça campanulada funda com fios aplicados Incerta: 2ª metade do séc. IV - V. Bordo rectilíneo com ondulações horizontais

Tingido de verde amarelado

Dm: 100mm

- 1004
- LugDC02*** **Garrafa cilíndrica** **Incerta: séc.s IV - V**
 Corpo e gargalo com arranque de asa no colo. Decoração por abrasão constituída por linhas verticais ziguezagueantes rematadas por linhas horizontais paralelas, junto à base
 Verde escuro com asa azul escuro opaco
- 2022
- LugDC03** **TC: Taça campanulada lisa ind.** **Incerta: 2ª metade do séc. IV - meados do VI.** Bordo engrossado ao fogo e corpo liso
 Verde amarelado Dm: 120mm
- 3007
- LugDC04** **Resto de produção** **Incerta: Romano**
 Fragmento de parede deformado com restos de areia aderida numa extremidade
 Tingido de verde azulado
- 3029
- LugDC05*** **TA: Taça arqueada ampla com decoração por gravação e** **Incerta: séc. IV - inícios do V.** Bordo de perfil em S com decoração por abrasão constituído por um friso de volutas limitado duas linhas
 Verde amarelado Dm: 110mm
- 3044
- LugDC06** **Vidro bruto de fusão local** **Incerta: Romano**
 Vidro bruto conservando a forma do fundo do cadinho e restos do mesmo aderido
 Verde azulado

4020

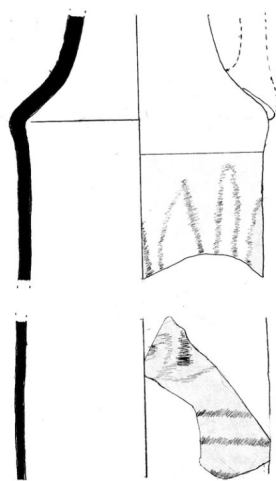

LugDC02

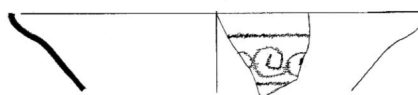

LugDC05

LugHR: (Informação incompleta)

Lugo. Desenho cedido por Enrique González Fernández. Inédito.

- LugHR01** **Taça de bordo tubular em aba repuxada** **Incerta: 2ª metade do séc. IV - meados do V.** Bordo tubular em aba horizontal com bico repuxado

5/3

143

Lu.HR.86

LugLB: (Informação incompleta)

Lugo. Escavação Lu.LB.86.. Em parte expostos na sala de exposições "Porta Miñá", Lugo e publicados no respectivo catálogo: AA.VV. (1995c) *Lucus Augusti, Urbs Romana. As Orixes da Cidade de Lugo*, Lugo, Conselleria de Educación da Xunta de Galicia, 153-156. Desenhos cedidos por Enrique González Fernández.

- | | | |
|-----------------|--|---|
| LugLB01* | Taça canelada ind.
Bordo e parede com 3 caneluras imperfeitas
Azul escuro
LB.102
AA.VV. 1995c; 157, nº 185 | Augusto - Trajano

Dm: 160mm |
| LugLB02 | Taça canelada ind.
Bordo e parede com 5 caneluras externase duas finas caneluras lapidadas, horizontais, internas
Verde azulado
LB.19
AA.VV. 1995c; 157, nº 186 | Augusto - Trajano

Dm: 118mm |

LugPH: (Informação incompleta)

Lugo. Escavação Lu.89.PM.. Desenhos cedidos por Enrique González Fernández.

- | | | |
|-----------------|---|--------------------------|
| LugPH01* | Garrafa quadrangular (marca)
Base com marca: duas palmetas rodeadas por pontos ou mamilos de distintos tamanhos | Séc. I d.C. - III |
|-----------------|---|--------------------------|

2

LugPL: Pazo Lomas

Pazo Lomas, Rúa Nova, nº 19, Lugo. Escavação LU.91.PL19. Depositados no Ayuntamiento de Lugo. Inéditos.

- | | | |
|-----------------|---|---|
| LugPL01 | TC: Taça campanulada baixa com fios brancos aplicados Incerta: 2ª metade do séc. V - meados do VI. Bordo com fios brancos opacos aplicados em espiral
Verde amarelado com fios brancos opacos | Dm: 250mm
1 1/2 |
| LugPL02* | LSI: Cálice com fios aplicados
Bordo, parede e base de cálice cilíndrico de pé apostado com fios aplicados paralelamente ao bordo e repuxados em festões na parede
Incolor | 2ª metade do séc. II - inícios do III
Dm: 64mm
1 1/2 |
| LugPL03 | LSI: Taça cilíndrica de bordo e/f e fios aplicados 3º quartel do séc. II - meados do III. Bordo com fio aplicado, ligeiramente envasado
Incolor | Dm: 70mm
1 1/2 |
| LugPL04* | Garrafa quadrangular (marca)
Base quadrangular com marca em forma de estrela ou flor de 7 finas pétalas e botão central
Tingido de verde azulado | Séc. I d.C. - III |
| LugPL05* | Garrafa quadrangular (marca)
Base quadrangular com marca: letras TL(M) dispostas e inscritas em círculo
Azul esverdeado escuro | Séc. I d.C. - III
1.2 1/6 |

LugPL06	LSI: Cálice com fios aplicados Bordo com fio aplicado e base em funil invertido com fio aplicado Incolor	2ª metade do séc. II - inícios do III Dm: 104mm 1.2 1/22
LugPL07*	Cânula Duas extremidades de cânula torcida em espiral, sendo uma achatada e outra em gancho pontiagudo Verde azulado	Incerta: sécs. I - II 1.2 e 6 1/22 e 1/19
LugPL08	Taça canelada ind. Bordo Verde azulado	Augusto - Trajano
LugPL09*	Taça ápode tipo "Hofheim" Bordo retilíneo ligeiramente envasado com 3 finas caneluras horizontais externas Azul esverdeado suave	6 3/16 Inícios de Augusto - 75 d.C. Dm: 74mm cd 6 3/16
LugPL10	Cálice com asas e bordo em degrau (Cantharus) d.C.. Bordo esvasado com degrau ou dobra externa Verde azulado	Décadas de 40 a 60 do séc. I Dm: 110mm cd 6 3/16
LugPL11	Taça canelada soprada em molde Base côncava de 5 círculos concêntricos e mamilo central, inflexão da parede Tingido de verde azulado	Décadas de 40 a 80 do séc. I d.C.
LugPL12	Garrafa cilíndrica lapidada Bojo, colo e arranque de gargalo de garrafa cilíndrica com finas caneluras horizontais no bojo Tingido de verde amarelado	8 3/9 Tibério/Cláudio - 110 Dm bojo: 100mm 11 3/11
LugPL13	LMPC: Prato carenado monocromático Base larga e plana com pé anelar Verde escuro translúcido	Augusto - Flávios (27 a. C. - 96 d. C.) Dm base: 65mm 16-22 2/2
LugPL14	Garrafa quadrangular (marca) Base com marca ilegível Verde azulado	Séc. I d.C. - III
LugPL15	Garrafa quadrangular (marca) Base com marca de, pelo menos, dois círculos concêntricos e apoios el L nos cantos Verde azulado	23 2/6 Séc. I d.C. - III
LugPL16	Taça canelada ind. Bordo e parede com 3 caneluras Verde azulado	23 2/6 Augusto - Trajano Dm: 140mm 23 2/12
LugPL17	LMPC: Taça carenada monocromática Bordo biselado com fina canelura horizontal interna junto ao lábio Azul escuro	Augusto - Nero (27 a. C. - 68 d. C.) Dm ap.: 110mm 24 2/16
LugPL18	Jarro ? V. Bocal afunilado com ligeira dobra externa parecendo cordão aplicado Incolor	Incerta: finais do séc. III - inícios do V. Dm: 50mm 24 2/22
LugPL19*	Garrafa quadrangular (marca)	Séc. I d.C. - III

	Base com marca: dois crescentes, podendo ser quatro Verde azulado	24	2/23
LugPL20	LMI: Prato moldado incolor Base plana com pé anelar alto e virado para fora Incolor	Incerto: finais do séc. I - séc. III Dm base: 160mm	
LugPL21	Taça canelada ind. Parede e base com caneluras Verde azulado	Augusto - Trajano	24 2/23
LugPL22	Taça com pé aposto Base de perfil em S e arestas vivas aposta a possível esfera oca na união com o o corpo Incolor	Séc. II Dm base: 55mm	24 2/26
LugPL23	TC: Taça campanulada ind. com fios aplicados meados do VI. Bordo com ondulações horizontais Verde azulado	Incerta: 2ª metade do séc. IV -	28 1
LugPL24	TC: Taça campanulada lisa ind. meados do VI. Bordo com parede lisa Verde amarelado	Incerta: 2ª metade do séc. IV -	28 2/14
LugPL25	Vidro bruto de fusão local Fragmento de vidro bruto com restos de cadinho aderido. Prova de produção local Verde amarelado escuro	Incerta: Romano	28 2/14
LugPL26	Vidro bruto Esquírola de lingote de vidro bruto castanho amarelado. Prova de produção local Castanho amarelado	Incerta: Romano	28 2/14
LugPL27	TC: Taça campanulada ind. com fios aplicados meados do VI. Bordo com ondulações horizontais Verde amarelado	Incerta: 2ª metade do séc. IV -	28 2/14
LugPL28	Boião de bordo em aba Bordo esvasado obliquamente e gola estreita Verde amarelado	Incerta: séc. IV - V Dm: 70mm	28 2/14
LugPL29	TC: Taça campanulada ind. com fios aplicados meados do VI. Bordo com ondulações horizontais Verde amarelado	Incerta: 2ª metade do séc. IV -	28 2/14
LugPL30	TC: Taça campanulada ind. com fios aplicados meados do VI. Bordo com ondulações horizontais Verde amarelado	Incerta: 2ª metade do séc. IV -	28.30 2/6
LugPL31	Taça ápode tipo "Hofheim" Bordo envasado com canelura lapidada externa Azul esverdeado	Inícios de Augusto - 75 d.C. Dm: 95mm	28.30 2/14

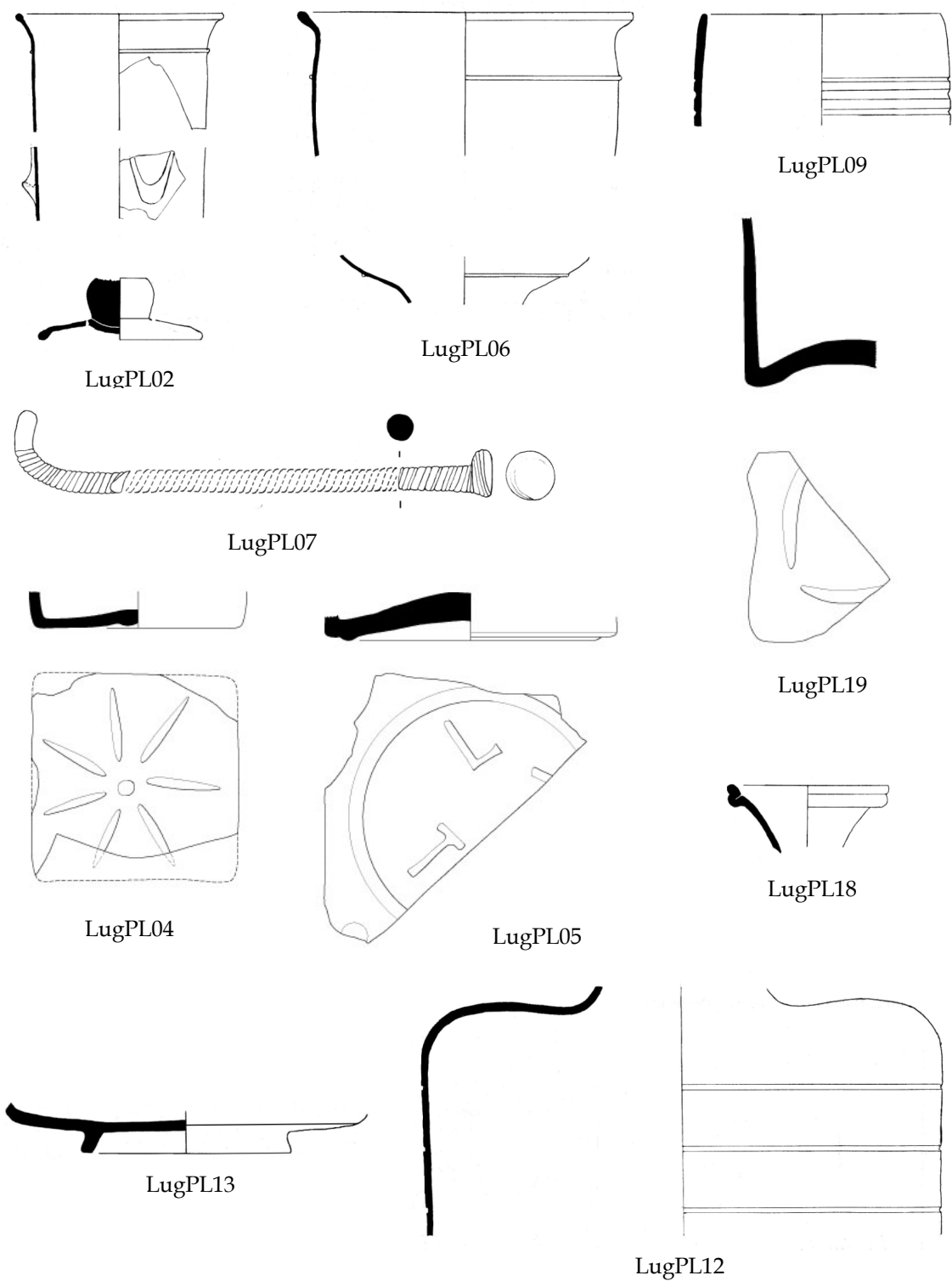

LugPM: (Informação incompleta)

Lugo. Escavação Lu.89.PM. Desenhos cedidos por Enrique González Fernández.

LugPM01* LMI: Taça ampla de bordo em aba oblíqua Finais do séc. I - terceira década do II
 Perfil quase completo de taça de bordo em aba oblíqua e base de pé anelar vertical
 Incolor
 Dm: 150mm
 2

LugPM02 Anforeta ?

Incerta: 20/30 - 70 d.C.

Base protuberante e corpo ovóide com banda de riscos

Superf.

LugRE: Reina

Calle Reina 21, Lugo. Escavação Lu.90.RE21. Depositados no Ayuntamiento de Lugo. Inéditos.

LugRE01* LMPC: Taça carenada policroma

Augusto - Nero (27 a. C. - 68 d. C.)

Bordo de lábio externo e carena a meio corpo. Vidro mosaico millefiore: flores verde-escuro translúcido ponteadas a branco opaco; amarelo esverdeado com espiral branco opaco; pétalas verde amarelado translúcido, contorno e corola amarelo opaco.

Policromo "millefiori"

Dm: 140mm

BL:157n1

4/5

LugRE02 Vidro bruto de fusão local

Incerta: Romano

Lasca de vidro bruto com restos de cerâmica de cadinho aderida

Verde amarelado

BL:230n5

5/2

LugRE03 TA: Taça arqueada hemisférica com fios aplicados

Incerta: 2ª metade do

séc. III - inícios do V. Bordo com dois fios paralelos aplicados externamente

Incolor esverdeado

Dm ap.: 110mm

BL:240n1

5/4

LugRE04 TA: Taça arqueada hemisférica com fios aplicados

Incerta: 2ª metade do

séc. III - inícios do V. Bordo com dois fios paralelos aplicados externamente

Verde amarelado

Dm: 120mm

LugRE05* Garrafa quadrangular (marca)

Séc. I d.C. - III

Base com marca de rosácea circundada por coroa estilizada e cicatriz e pontel ao centro. Ondulações / caneluras oblíquas na parede

Incolor esverdeado

BL:4n6

4/6

LugRE06* Garrafa quadrangular (marca)

Séc. I d.C. - III

Base com marca de rosácea circundada por coroa estilizada e cicatriz e pontel ao centro

Incolor esverdeado

Testigo 1

4/2

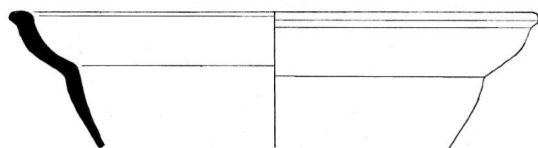

LugRE01



LugRE05

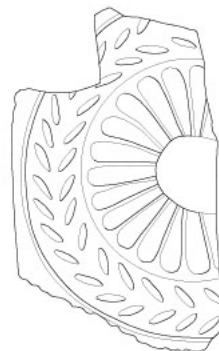

LugRE06

LugSD: S.to Domingo

S.to Domingo, Lugo. Escavação Lu.86.SD. Depósito desconhecido. Inéditos (excepto LugSD01 e 02).

LugSD01*	Garrafa quadrangular (marca) Base com marca: inscrição LMT inscrita em círculo em que o T aparece invertido e parcialmente apagado pela marca de pontel Azul esverdeado AA.VV. 1995c; n° 182	Séc. I d.C. - III Dm base: 65mm 4 C2
LugSD02	Garrafa quadrangular (marca) Base com marca pouco cuidada: quatro triângulos alongados dispostos em cruz inscritos em quadrado de cantos arredondados com esquadros de pontas bifurcadas nos cantos Azul esverdeado SD.105	Séc. I d.C. - III Dm base: 65mm 105
LugSD03	Taça canelada ind. Bordo e parede com 2 caneluras SD.167	Augusto - Trajano Dm: 129mm 4 b4
LugSD04	Taça canelada ind. Bordo e parede com 2 caneluras SD.129	Augusto - Trajano Dm: 115mm 4a b14
LugSD05	Taça canelada ind. Bordo e parede com 3 caneluras SD.170	Augusto - Trajano Dm: 98mm 4 4
LugSD06	Taça canelada ind. Bordo e parede com 2 caneluras SD.50	Augusto - Trajano Dm: 91mm 4 b4
LugSD07	Taça canelada ind. Parede com 5 caneluras curtas e cerradas SD.44	Augusto - Trajano 3 c3
LugSD08*	Taça ápode tipo "Hofheim" Bordo envasado, parede rectilínea com 3 bandas de riscos e base plana SD.130	Inícios de Augusto - 75 d.C. Dm: 72mm 2 4
LugSD09	Garrafa quadrangular (marca) Base com marca: pelo menos 3 círculos concêntricos SD.47	Séc. I d.C. - III T2 3.1
LugSD10	PF: Copo de p/f e base maciça Base espessa em "pé de bolacha" SD.29	Incerto: séc. III - IV Dm base: 50mm 11 a2

LugVR: Vicerrectorado

Vicerrectorado, Lugo. Escavação LU.03.VR. Cedidos por Celso Rodríguez Cao. Inéditos.

LugVR01	Boião de bordo em aba Bordo em aba horizontal e colo baixo	Incerta: séc. IV - V
----------------	--	-----------------------------

	Castanho amarelado	Dm: 65mm	1000
LugVR02*	Garrafa quadrangular (marca) Base com marca: tridente e espécie de fivela de cinto ?, pé mamilar no canto Azul esverdeado	Séc. I d.C. - III	1300
LugVR03	Garrafa quadrangular (marca) Fragmento de base com marca com duas pétalas oblongas radiando a partir do centro Verde azulado	Séc. I d.C. - III	1300
LugVR04	Cálice de pé alto ? Pé alto, maciço e de secção circular, separado quer do corpo quer da base Verde amarelado escuro	Incerta	2000
LugVR05	Taça canelada ind. Corpo com um gomo externamente e 2 finas caneluras internas Verde azulado	Augusto - Trajano	2000-3000
LugVR06	Jarra de alto bocal afunilado e bordo em aresta Dois fragmentos de UEs diferentes que colam, de bordo rectilíneo inclinado para fora e com uma fina canelura junto à aresta e duas mais abaixo Incolor	Incerto: séc. II - inícios do IV Dm: 50mm	2200/2300
LugVR07*	CIL: Copo bicónico incolor de pé apostado Um fragmento de bordo envasado com duas finas caneluras externas e frag de base com pé separado e uma fina canelura Incolor esverdeado	Séc. II (sobretudo 2º e 3º quartel) Dm: 80mm	2200/2500
LugVR08	Garrafa quadrangular Asa canelada Verde azulado	Séc. I d.C. - III	2500
LugVR09	Garrafa quadrangular (marca) Fragmento de base com marca, com pelo menos um círculo. Verde azulado	Séc. I d.C. - III	2500
LugVR10	LMI: Prato fundo de bordo em aba e lábio pendente Incolor	Incerto: finais séc. I d.C. - meados do III, possivelmente ainda séc. IV. Dm: 170mm	2500
LugVR11	PF: Copo de p/f e base maciça Base maciça em forma de bolacha Incolor	Incerto: séc. III - IV Dm base: 45mm	2500
LugVR12	LSI: Taça cilíndrica de bordo e/f e fios aplicados Bordo vertical e rectilíneo com lábio engrossado ao fogo externamente e fio aplicado cerca de 1cm abaixo Incolor	3º quartel do séc. II - meados do III. Dm: 110mm	2500
LugVR13	LSI: Taça cilíndrica de bordo e/f e fios aplicados Bordo vertical e rectilíneo com lábio engrossado ao fogo externamente e fio aplicado muito perto do bordo Incolor	3º quartel do séc. II - meados do III. Dm: 110mm	

		2500
LugVR14	LSI: Taça cilíndrica de bordo e/f e fios aplicados 3º quartel do séc. II - meados do III. Bordo vertical e rectilíneo com lábio engrossado ao fogo externamente e fio aplicado cerca de 1cm abaixo Incolor	Dm: 180mm
		2500
LugVR15*	CIL: Cálice incolor com lapidação em alto-relevo 65 d.C. - 2º a 3º quartel do séc. II. Bordo esvasado com duas molduras externas e uma fina canelura interna; motivo vegetalista em alto relevo; base com pé separado e moldura no arranque do corpo Incolor	Dm: 85mm
		2500
	2200, 2500 e 3000 é tudo o mesmo contexto	
LugVR16	Indeterminada Incerto: 3º quartel do séc. II - meados do III. Bordo com lábio engrossado ao fogo externamente e fio aplicado a 1,5cm do bordo, parede curvilínea Incolor	Dm: 140mm
		2500
LugVR17	Galheta ? Incerta: finais do séc. I - inícios do III Bocal afunilado com lábio revirado para dentro, bico repuxado e asa de fita larga com pequena "orelha" central Tingido de verde amarelado	
		2500
LugVR18*	Garrafa quadrangular (marca) Séc. I d.C. - III Base com marca: espécie de pinças curvas inscritas num círculo e um pequeno pé em forma de mamilo no canto Verde azulado	
		2500
LugVR19*	Garrafa de bocal afunilado em degrau Incerta: finais do séc. III - inícios do V. Bocal afunilado com degrau e gargalo largo e baixo Tingido de verde amarelado	Dm: 75mm
		2500
LugVR20*	LSI: Taça cilíndrica de bordo e/f e fios aplicados 3º quartel do séc. II - meados do III. Dois fragmentos de US diferentes de parede vertical, lábio espessado externamente e fio aplicado a cerca de 1cm Incolor	Dm: 170mm
		2500/3000
LugVR21	TA: Taça arqueada ampla lisa Incerta: 2ª metade do séc. IV - V Bordo em S liso Verde acastanhado	Dm: 140mm
		3000
LugVR22	Taça canelada ind. Augusto - Trajano Bordo com 2 gomos Verde azulado	
		3000
LugVR23	PF: Copo de p/f e base maciça Incerto: séc. III - IV Base maciça em forma de bolacha Incolor	Dm base: 80mm
		3000
LugVR24	Garrafa ? Incerta: séc.s IV - V Parede vertical rectilínea com decoração esgrafitada em linhas grossas e paralelas e círculos Verde amarelado escuro	
		3000-Foso
LugVR25	PF: Copo de p/f ind. Incerto: finais do séc. I d.C. - meados do II. Bordo ligeiramente esvasado, parede vertical rectilínea, riscos horizontais bem vinculados, um junto à aresta e dois mais abaixo	

- | | | | |
|-----------------|--|---|---|
| | Incolor | Dm: 100mm | |
| | | Cata I | 3000 |
| LugVR26 | LMI: Travessa de bordo em aba canelada | Incerta: finais do séc. I d. C. - meados do III. | Bordo em aba oblíqua com duas caneluras na parte superior, base com pé anelar biselado |
| | Incolor | Dm: 260mm | |
| | | | 3000 |
| LugVR27 | Bracelete negra lisa | Incerta: 2ª metade do séc. IV - V | |
| | Fragmento de bracelete negra lisa | | |
| | Preto opaco | 12x5mm | |
| LugVR28* | Garrafa quadrangular (marca) | Séc. I d.C. - III | |
| | Base com marca pouco perceptível, figura central inscrita num círculo. Grande marca de cana de vidro | | |
| | Verde azulado | | |

5000

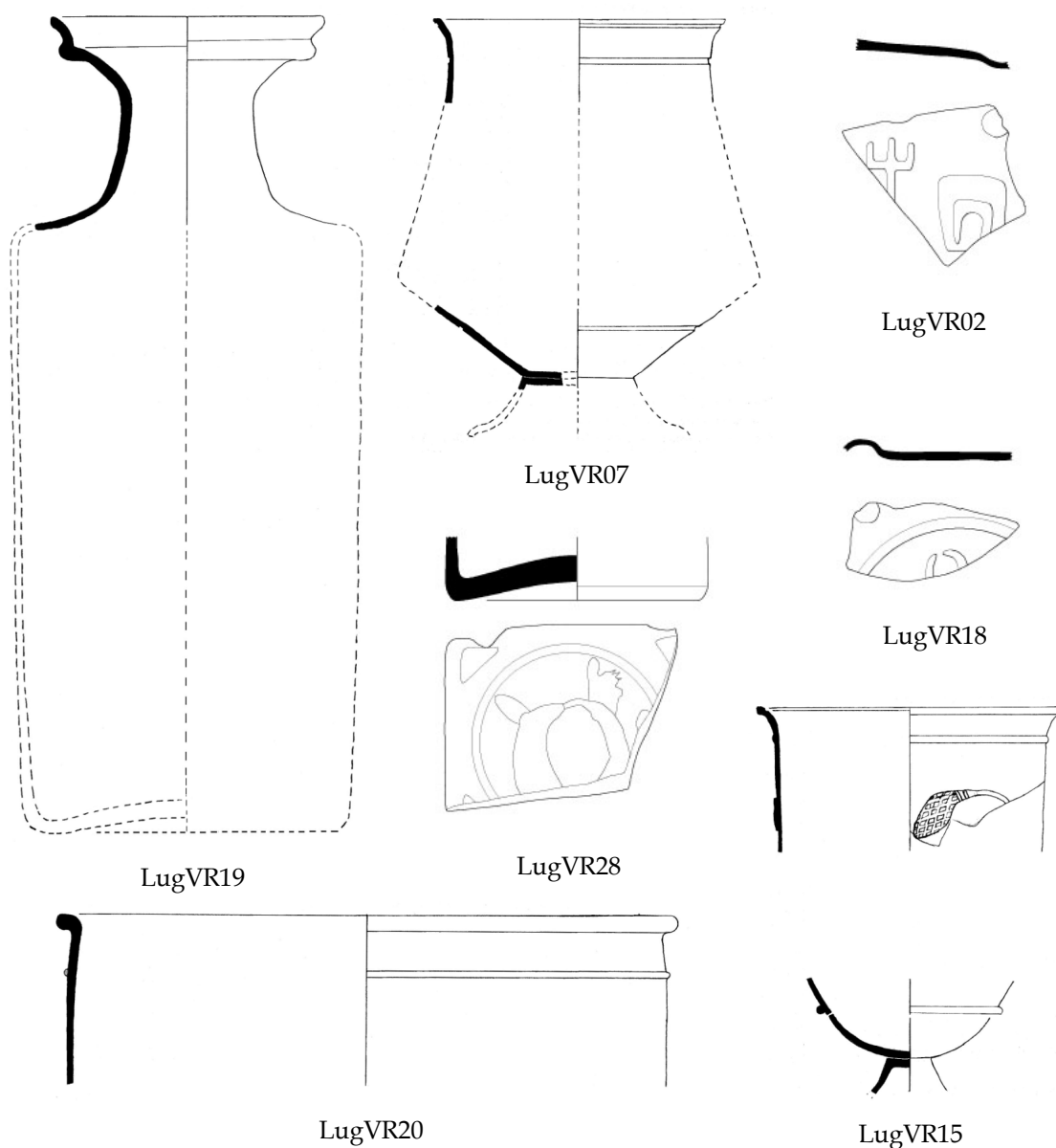

LugVR: Xeral Tella

Rua Xeral Tella, Lugo. Escavação Lu.92.XT. Depositados no Ayuntamiento de Lugo. Inéditos. Desenhos cedidos por Enrique González Fernández.

LugXT01*	LMI: Prato fundo de bordo em aba e lábio pendente	Incerto: finais séc. I d.C. - meados do III, possivelmente ainda séc. IV.
	Perfil quase completo de prato fundo com pé anelar e bordo em aba oblíqua e lábio pendente	
	Incolor	Dm: 209mm
	1	4 1
	Séc. I	
LugXT02	PF: Copo de p/f ind.	Incerto: finais do séc. I d.C. - meados do II.
	Bordo esvasado com polimento longitudinal, corpo cilíndrico	
	Incolor	Dm: 90mm
	2	4 1
	Séc. I	
LugXT03	Taça canelada ind.	Augusto - Trajano
	2 Fragmentos de base e 1 de corpo com caneluras	
	Verde azulado	
		4 2b
	1ª metade do séc.II - finais do séc. III	
LugXT04	Taça canelada ind.	Augusto - Trajano
	Parede com caneluras externas e duas finas caneluras lapidadas, horizontais no interior	
	Verde amarelado	
		4 2b
	1ª metade do séc.II - finais do séc. III	
LugXT05*	Taça ápode tipo "Hofheim"	Inícios de Augusto - 75 d.C.
	Bordo ligeiramente envasado com canelura lapidada externa, base espessa côncava	
	Verde azulado	Dm: 68mm
		4 2b
	1ª metade do séc.II - finais do séc. III	
LugXT06	Taça canelada ind.	Augusto - Trajano
	Bordo com uma canelura	
	Verde azulado	Dm: 124mm
		5 1
	1ª metade do séc.II - finais do séc. III	
LugXT07	Garrafa quadrangular (marca)	Séc. I d.C. - III
	Base com marca: quadrado inscrito em círculo e quadrado exterior	
	Verde azulado	
		7 2a
	1ª metade do séc.II - finais do séc. III	
LugXT08	TA: Taça arqueada lisa ind.	Incerta: meados do séc. III - V
	Bordo de perfil em S e arestas polidas, copa arqueada	
	Incolor esverdeado	Dm: 130mm
		7 20
	1ª metade do séc.II - finais do séc. III	
LugXT09	Garrafa quadrangular	Séc. I d.C. - III
	Base quadrangular sem marca	
	Incolor esverdeado	Dm base: 90mm
		7 ?
	1ª metade do séc.II - finais do séc. III	
LugXT10	Taça canelada soprada em molde	Décadas de 40 a 80 do séc. I d.C.
	Base ligeiramente reentrante com pelo menos 3 círculos concêntricos e mamilo central	
	Azul esverdeado	
		1 2

1ª metade do séc.II - finais do séc. III

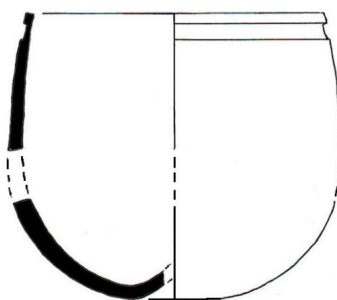

LugXT05

Mar: Marialba de la Ribera

Marialba de la Ribera, Villaturiel, León. Depositado no Museo de León. Inédito.

- Mar01*** Taça tronco-cónica de bordo engrossado ao fogo Finais do séc. IV - princípios do V. Taça tronco-cónica baixa de bordo engrossado ao fogo e base reentrante, inteira
Verde azulado 89x47mm
1970/1
2ª fase: finais do séc. IV - princípios do V

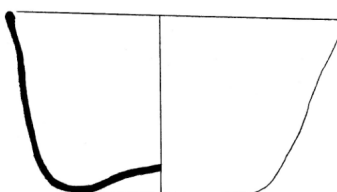

Mar01

Moz: Mozinho

Monte Mozinho, Penafiel. Depositado no Museu Municipal de Penafiel. Publicados em: ALARCÃO, Jorge de (1975) "Bouteilles carrés à fond décoré du Portugal romain", *J.G.S.*, XVII, The Corning Glass Center, Corning N.Y.; 47-53; MOREIRA, Álvaro de Brito (1997) "Vidros Romanos do Noroeste Português. Estudos Monográficos de Tomgobriga e Alvarelhos", *Estudos Monográficos de Tomgobriga e Alvarelhos*, 1, 2ª série, Museu Municipal Abade Pedrosa, Santo Tirso; 13-82; SOEIRO, Teresa (1984) "Monte Mozinho. Apontamentos sobre a ocupação entre Sousa e Tâmega em época romana", *Penafiel*, 3ª série, 1, Penafiel.

- Moz01*** Garrafa quadrangular (marca) Séc. I d.C. - III
Base com marca: quatro pontos dispostos em quadrado e um centrado, inscritos em círculo com palmetas nos cantos
Sector a
Soeiro 1984, LX, nº 20; Moreira 1997, IV, nº 3
- Moz02** Taça canelada ind. Augusto - Trajano
Bordo e parede com caneluras
Dm: 130mm
Sector A
Soeiro 1984, XCIV, nº 15; Moreira 1997, V, nº 12
- Moz03** Garrafa quadrangular (marca) Séc. I d.C. - III

	Base com marca: 4 círculos concêntricos Verde azulado	
		Sector A
Moz04*	Soeiro 1984, XCIV, nº 16; Moreira 1997, V, nº 13 Garrafa quadrangular (marca) Base com marca: espécie de coroa de espinhos com 6 pontos entre os espinhos e 1 central; esquadros em L nos cantos Verde azulado	Séc. I d.C. - III
		Sector c
Moz05	Soeiro 1984, CX, nº 10; Moreira 1997, V, nº 16 Taça funda de bordo tubular Bordo tubular externo e parede quase vertical Verde escuro	Incerta: 60/65 - 3º quartel do séc. II Dm: 168mm Sector c
Moz06*	Soeiro 1984, CX, nº 11; Moreira 1997, VI, nº 17 Garrafa quadrangular Garrafa quadrangular alta com marca: 4 linhas formando quadrícula com 4 pequenas âncoras nos quadrados dos cantos, um peixe e uma figura indeterminada nos laterais e a inscrição LLF nos centrais Verde azulado	Séc. I d.C. - III Dm: 50mm; larg. base: 87mm; alt.: 216mm Necrópole
Moz07*	Alarcão 1975, nº 50; Soeiro 1984, CXLI, nº 5; Moreira 1997, VI, nº 19 Garrafa quadrangular Garrafa quadrangular a que falta o bordo e parte da asa. Base reentrante com marca: inscrição CRE, muito sumida, dentro de aspas que sugerem uma "tabula ansata", tendo em cima e em baixo 2 segmentos de recta e 4 pontos nos cantos Verde azulado	Séc. I d.C. - III Larg. base: 84mm, alt. do corpo: 132mm Necrópole
Moz08*	Alarcão 1975, nº 57; Soeiro 1984, CXLI, nº 4 (des. inc.); Moreira 1997, VII, nº 20 PF: Copo de p/f ápode Perfil completo de copo alto, tronco-cónico, de bordo em aresta e base ligeiramente reentrante com riscos em bandas: uma junto à aresta, 3 abaixo do bordo e outra na parte inferior Incolor esverdeado	Finais do séc. III - IV Dm: 80mm; alt.: 128mm Necrópole
Moz09*	Soeiro 1984, CXLI, nº 6; Moreira 1997, IX, nº 21 TA: Taça arqueada hemisférica com fios aplicados Perfil completo de taça hemisférica com dois fios aplicados junto ao bordo em aresta viva, base reentrante Verde amarelado	Incerta: 2ª metade do séc. III - inícios do V. Dm: 110mm; alt. máxima: 62mm Necrópole
Moz10*	Soeiro 1984, CXLI, nº 7; Moreira 1997, IX, nº 22 PF: Copo de p/f ápode Copo tronco-cónico com bordo em aresta e base reentrante, liso Incolor	Finais do séc. III - IV Dm: 70mm; alt.: 80mm Necrópole
Moz11	Soeiro 1984, CLVI, nº 3; Moreira 1997, IX, nº 23 LSI: Taça cilíndrica de bordo e/f e fios aplicados Bordo engrossado ao fogo e esvasado, parede vertical com fio aplicado abaixo do bordo Incolor	3º quartel do séc. II - meados do III. Dm: 96mm Necrópole
	Enterramento da década de 30 do séc. III	
Moz12	Soeiro 1984, CLIV, nº 1; Moreira 1997, IX, nº 25 Taça monocromática de tradição helenística Bordo e parede com 3 finas caneluras horizontais, lapidadas, no interior Castanho amarelado	Augusto Dm: 120mm

		Sector g
Moz13	<p>Moreira 1997, IV, nº 7</p> <p>TA: Taça cilíndrica de bordo em aresta ?</p> <p>Bordo de perfil em S e arestas, parede ligeiramente convexa, quase vertical, lisa</p> <p>Incolor</p>	<p>Incerta: finais do séc. IV - V</p> <p>Dm: 70mm</p> <p>Sector d</p>
Moz14	<p>Moreira 1997, IV, nº 8</p> <p>Taça canelada ind.</p> <p>Bordo e gomos verticais</p> <p>Verde escuro</p>	<p>Augusto - Trajano</p> <p>Dm: 170mm</p> <p>Sector d</p>
Moz15	<p>Moreira 1997, V, nº 9</p> <p>Taça ápode tipo "Hofheim"</p> <p>Bordo em arestas polidas com canelura horizontal, lapidada, externa, junto à aresta; parede convexa quase vertical</p> <p>Azul esverdeado</p>	<p>Inícios de Augusto - 75 d.C.</p> <p>Dm: 84mm</p> <p>Sector d</p>
Moz16	<p>Moreira 1997, V, nº 11</p> <p>Taça ápode tipo "Hofheim"</p> <p>Bordo envasado com canelura horizontal, lapidada, externa, junto à aresta; parede convexa</p> <p>Azul escuro</p>	<p>Inícios de Augusto - 75 d.C.</p> <p>Dm: 70mm</p> <p>Sector a</p>
Moz17	<p>Moreira 1997, V, nº 15</p> <p>Taça canelada em vidro mosaico Policromo 1ª metade do séc. I d.C.</p> <p>Bordo e 1 gomo em vidro mosaico marmóreo</p> <p>Bicromático: matriz azul escura translúcida com palhetas</p>	<p>Dm ap.: 70mm</p> <p>QIV (3)</p>
Moz18	<p>Inédita</p> <p>Taça canelada em vidro mosaico Policromo 1ª metade do séc. I d.C.</p> <p>Parede com um gomo em vidro mosaico marmóreo</p> <p>Bicromático: matriz violeta translúcido com palhetas</p>	<p>211A</p>
Moz19	<p>Inédita</p> <p>Taça convexa policroma</p> <p>Parede convexa em vidro mosaico "millefiore": Matriz violeta transl. com palhetas de flores circulares simples, em branco opaco; flores espiraladas verde translúcido e amarelo opaco; flores de pétalas e corola redondas em incolor</p> <p>Policromo: matriz violeta translúcido com flores em verde</p>	<p>2ª metade séc. I a.C. - 1ª do I d.C.</p>
Moz20	<p>Inédita</p> <p>Cálice com asas e bordo em degrau (Cantharus)</p> <p>Décadas de 40 a 60 do séc. I d.C. Dois fragmentos de parede de vidro duplo, sendo a parede externa em vidro violeta translúcido e a interna branco opaco; fina banda de riscos na parede externa do fragmento mais pequeno e mais curvo</p> <p>Bicromático: violeta translúcido e branco opaco</p> <p>Inédita</p>	

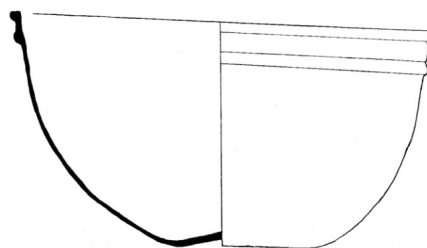

Moz09

Mur: Murça

Castro das Curvas de Murça, Murça, Vila Real. Recolha superficial (prospecção). Depositado no Museu Arqueológico e Numismático de Vila Real. Inéditos.

- | | | |
|--------------|---|--|
| Mur01 | TC: Taça campanulada funda com caneluras verticais e fios metade do séc. IV - V. Parede com caneluras verticais e fios aplicados paralelamente ao bordo
Verde
MANUR 1996.10.7070 | Incerta: 2^a |
| Mur02 | TC: Taça campanulada funda com caneluras verticais e fios metade do séc. IV - V
Bordo com fios aplicados e parede com caneluras verticais
Verde
MANUR 1996.10.7071 | Incerta: 2^a |
| Mur03 | TC: Taça campanulada lisa ind.
Bordo engrossado ao fogo e parede lisa
Verde amarelado
MANUR 1996.10.7072 | Incerta: 2^a metade do séc. IV - meados do VI |
| Mur04 | Garrafa/Jarro de bocal afunilado com cordão aplicado
Bocal afunilado com cordão da mesma cor aplicado
Verde amarelado
MANUR 1996.10.7073 | Incerta: séc. III - IV
Dm: 50mm |
| Mur05 | TA: Taça arqueada hemisférica com fios aplicados
Bordo em aresta viva com dois fios da mesma cor aplicados
Tingido de verde amarelado
MANUR 1996.10.7074 | Incerta: 2^a metade do séc. III - inícios do V. |

Nov: Noville

Noville, Mugardos, A Coruña. Publicados em PEREZ LOSADA, Fermin (1992) "Estudio do material arqueolóxico procedente da *villa* romana de Noville (Mugardos, A Coruña)", *Minus*, I; 57-88.

- | | | |
|--------------|--|---|
| Nov01 | Garrafa quadrangular (marca)
Bordo dobrado, asa de fita larga canelada, parede rectilínea e base com marca: roda inscrita em quadrado (?)
Verde azulado
Perez Losada 1992; fig. VIII 1 | Séc. I d.C. - III |
| Nov02 | TC: Taça campanulada funda lisa
Bordo engrossado ao fogo, liso, base reentrante
Verde amarelado
Perez Losada 1992; fig. VIII 4 | Incerta: 2^a metade do séc. IV - V
+/-100mm |

Par: Paredes

Necrópole de Paredes, Siero, Astúrias. Escavação PAR 97. Depositados no Museo de Astúrias, Oviedo. Parcialmente publicados em REQUEJO PAGÉS, O. (1998) "Vaso de vidrio de la tumba nº 10 de la Necrópolis de Paredes (Siero)", *Nuestro Museo*, 2, Museo Arqueológico de Asturias, Oviedo; 267-271; Idem (1999) "Noticia sobre el yacimiento Tardorromano de Paredes (Siero). Primera Necrópolis Romana de Asturias", *De Oriente a Occidente. Homenaje al Dr. Emilio*

- Par01*** **TA: Taça arqueada funda com fios aplicados** **Incerta: 2ª metade do séc. III - inícios do V.** Taça tronco-cônica inteira: bordo em aresta polida, base aplanada, dois fios aplicados paralelamente ao bordo.
Tingido de verde amarelado 88x60mm
PAR 97 T1-5 T1
Necrópole da 2ª metade do séc. IV - 1ªs décadas do V
- Par02*** **TC: Taça campanulada funda com fios aplicados junto ao** **Incerta: 2ª metade do séc. IV - V.** Taça campanulada funda partida mas completa: bordo engrossado ao fogo, base reentrante e fios em espiral de 3 voltas junto ao bordo, sendo visível a união das pontas
Verde acastanhado 88x71mm
PAR 97 T6-3 T6
Necrópole da 2ª metade do séc. IV - 1ªs décadas do V
- Par03*** **Jarro ovóide ápode de bocal afunilado** **Incerta: séc. IV**
Forma inteira mas muito fragmentada e mantida na terra: bocal afunilado de lábio enrolado para dentro, corpo globular, base simples reentrante, asa de rolo
Verde amarelado 47x120x130mm
PAR 97 T9-3 T9
Necrópole da 2ª metade do séc. IV - 1ªs décadas do V
- Par04*** **TC: Taça campanulada funda com fio e cabuchões** **Incerta: 2ª metade do séc. IV - V.** Taça campanulada partida mas completa: bordo engrossado ao fogo de labio virado para dentro, base reentrante, decoração a fio e cabuchões em vidro verde azulado escuro
Verde amarelado 100x66
PAR 97 T9-4 T9
Necrópole da 2ª metade do séc. IV - 1ªs décadas do V
- Par05** **TA: Taça arqueada funda com fios aplicados** **Incerta: 2ª metade do séc. III - inícios do V.** Perfil completo de taça tendente a tronco-cônica, bordo em aresta viva ligeiramente envasado, base ligeiramente aplanada, espiral de 3 voltas junto ao bordo, parcialmente fundidos na parede e um fio em relevo junta à aresta
Tingido de verde amarelado 95x60
PAR 97 T10-3 T10
Necrópole da 2ª metade do séc. IV - 1ªs décadas do V
- Par06** **TA: Taça arqueada ind. com fios aplicados** **Incerta: 2ª metade do séc. III - inícios do V.** Bordo em aresta polida ligeiramente esvasado, fios em espiral de 4 voltas, muito diluídos na parede e 1 junto da aresta pouco diluído
Verde amarelado 115mm
PAR 97 T17-2 T17
Necrópole da 2ª metade do séc. IV - 1ªs décadas do V
- Par07** **TC: Taça campanulada funda com fios aplicados junto ao** **Incerta: 2ª metade do séc. IV - V**
Taça campanulada funda partida mas completa: bordo engrossado ao fogo, base reentrante e fios em espiral de 3 voltas junto ao bordo, sendo as duas primeiras quase imperceptíveis
Verde amarelado 108x78mm
PAR 97 T18-2 T18
Necrópole da 2ª metade do séc. IV - 1ªs décadas do V
- Par08*** **TA: Taça tronco-cônica com cabuchões** **Finais do séc. IV - V**
Taça tronco-cônica completa: bordo em aresta viva, decoração de riscos em bandas e 9 pingos verde azulado escuro aplicados na parte inferior da copa numa sucessão de 3, 1, 3, 1
Verde amarelado escuro, pingos azuis esverdeados escuros 88x77mm
PAR 97 T22-3 T22
Necrópole da 2ª metade do séc. IV - 1ªs décadas do V
- Par09*** **Jarrinho piriforme de bocal afunilado e fios aplicados** **Incerta: séc. IV**

- Pequeno jarro piriforme alongado: bocal afunilado, bordo engrossado ao fogo, pé tubular repuxado em disco destacado da base, decoração em vidro azul esverdeado escuro: asa de fita, cordão junto ao bordo dando lugar a fio enrolado em espiral no gargalo
Verde amarelado, decoração a azul esverdeado escuro 40x142mm
PAR 97 T22-4 T22
Necrópole da 2ª metade do séc. IV - 1ªs décadas do V
- Par10*** **TA: Taça arqueada hemisférica lisa** **Incerta: 2º quartel do séc. IV - inícios do V.** Taça em calote hemisférica: bordo em aresta viva de perfil em S alongado, base convexa indistinta da copa
Verde escuro 124x58mm
PAR 97 T23-2 T23
Necrópole da 2ª metade do séc. IV - 1ªs décadas do V
- Par11** **TA: Taça tronco-cônica com cabuchões** **Finais do séc. IV - V**
Perfil completo de taça tronco-cônica de bordo em aresta viva, base aplanada e pingos azuis esverdeados escuros aplicados na parte inferior da copa
Verde amarelado, pingos azuis esverdeados escuros 82x73mm
PAR 97 T25-3 T25
Necrópole da 2ª metade do séc. IV - 1ªs décadas do V
- Par12*** **TC: Taça campanulada alta** **Incerta: 2ª metade do séc. IV - inícios do V.** Taça campanulada alta, restaurada, com fios da mesma cor aplicados junto ao bordo em espiral de 2 voltas
Verde amarelado 77x70/65mm
PAR 97 T28-2 T28
Necrópole da 2ª metade do séc. IV - 1ªs décadas do V
- Par13*** **TA: Taça arqueada hemisférica com fios aplicados** **Incerta: 2ª metade do séc. III - inícios do V.** Perfil completo de taça hemisférica de bordo em aresta viva e fios aplicados em espiral de duas voltas junto ao bordo
Tingido de verde amarelado 112x54mm
PAR 97 T30-4 T30
Necrópole da 2ª metade do séc. IV - 1ªs décadas do V
- Par14*** **TA: Taça arqueada funda lisa** **Incerta: meados do séc. III - inícios do V.** Perfil quase completo de taça arqueada funda: bordo em aresta viva de perfil em S, vertical, base aplanada, riscos de pinça em bandas
Tingido de verde amarelado 100x80mm
PAR 97 T32-4 T32
Necrópole da 2ª metade do séc. IV - 1ªs décadas do V
- Par15*** **TA: Taça arqueada funda lisa** **Incerta: meados do séc. III - inícios do V.** Exemplar completo: bordo em aresta viva vertical de perfil em S alongado, base convexa ligeiramente aplanada, riscos em banda
Tingido de verde amarelado 100x64mm
PAR 97 T33-2 T33
Necrópole da 2ª metade do séc. IV - 1ªs décadas do V
- Par16** **TC: Taça campanulada funda com fios aplicados** **Incerta: 2ª metade do séc. IV - V.** Forma quase completa: taça campanulada funda com espiral de 3 fios aplicados junto ao bordo e muito esbatidos
Verde amarelado 114x70mm
PAR 97 T35-2 T35
Necrópole da 2ª metade do séc. IV - 1ªs décadas do V
- Par17** **Jarro (?) com ondulações oblíquas** **Incerta: Romano**
Base ligeiramente reentrante com pé anelar de duplo cordão maciço, corpo bicônico (?) com ondulações oblíquas
Tingido de verde amarelado 58mm
PAR 97 T37-4 T37
Necrópole da 2ª metade do séc. IV - 1ªs décadas do V
- Par18** **TA: Taça arqueada funda lisa** **Incerta: meados do séc. III - inícios**

do V. Bordo em aresta viva vertical de perfil em S alongado

Incolor esverdeado

80mm

PAR 97 P05-3

P05

Necrópole da 2ª metade do séc. IV - 1ªs décadas do V

Par19

Taça de bordo tubular em aba

Incerta: 2ª metade do séc. IV -

meados do V

Bordo tubular externo em aba oblíqua, corpo convexo

Tingido de verde amarelado

130mm

PAR 97 P05-4

P05

Necrópole da 2ª metade do séc. IV - 1ªs décadas do V

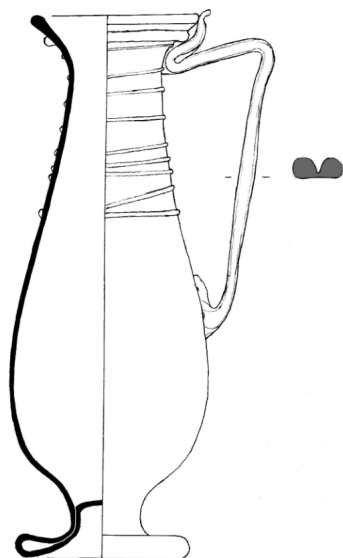

Par09

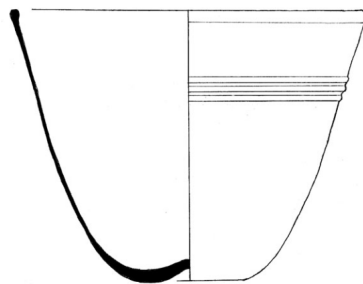

Par02

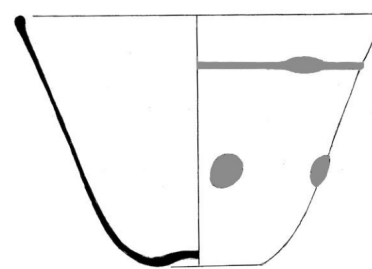

Par04

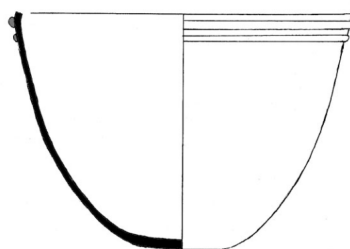

Par01

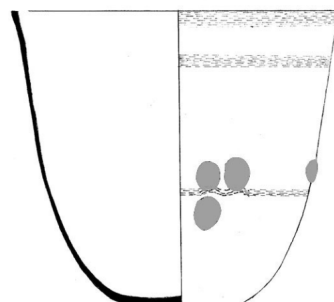

Par08

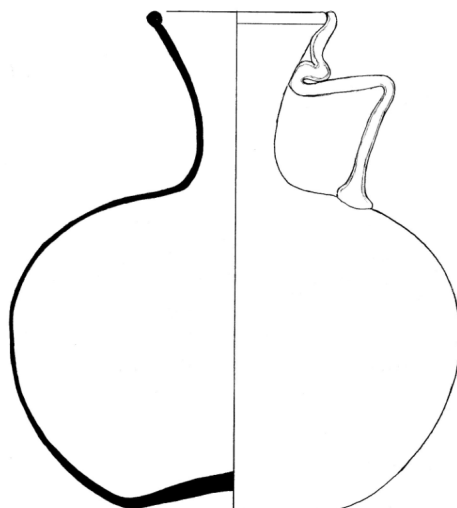

Par03

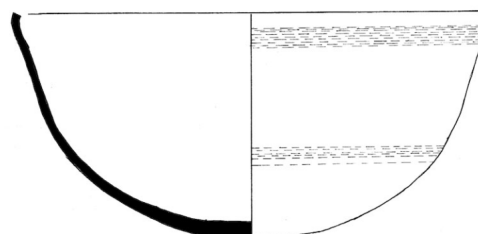

Par10

Pen: Penadominga

Penadominga, Sta Maria de Bendilló, Quiroga, Lugo. Aquisição do Museu de Lugo, e, 1950. Inéditos.

Pen01	Pendente Pendente em forma de gota com argola aplicada na parte mais delgada Verde amarelado escuro PEN 12 N°R: 1706	Incerta: 2ª metade do séc. IV - V 32x23mm; 19,3grs
Pen02	Pendente Pendente esférico com argola aplicada Verde amarelado escuro PEN 13 N°R: 1706	Incerta: 2ª metade do séc. IV - V 34x25mm
Pen03	Pendente Pendente esférico com argola aplicada Verde amarelado escuro PEN 14 N°R: 1706	Incerta: 2ª metade do séc. IV - V 31x22mm
Pen04	Pendente Pendente esférico com argola partida, igual aos verdes amarelados mas mais frágeis Verde azulado escuro, opaco PEN 15	Incerta: 2ª metade do séc. IV - V
Pen05	Pendente Pendente esférico com argola partida, igual aos verdes amarelados mas mais frágeis Verde azulado escuro, opaco PEN 16	Incerta: 2ª metade do séc. IV - V 31x23mm; 22,7grs
Pen06	Pendente Pendente esférico com argola partida, igual aos verdes amarelados mas mais frágeis Verde azulado escuro, opaco PEN 17	Incerta: 2ª metade do séc. IV - V
Pen07	TC: Taça campanulada lisa ind. meados do VI. Bordo engrossado ao fogo e parede lisa Verde escuro PEN 18 N°R: 1703	Incerta: 2ª metade do séc. IV -
Pen08	Boião de bordo em aba Bordo engrossado ao fogo, esvasado, formando uma aba oblíqua e colo estreito Amarelo acastanhado PEN 19 N°R: 1703	Incerta: séc. IV - V

Ret: Retorta

Castro da Retorta, Vila do Conde. Escavação antiga. Depositados no Museu Arqueológico da Sociedade Martins Sarmento, Guimarães. Publicados em ALARCÃO, Jorge de e ALARCÃO, Adília, (1963a) "Vidros romanos do Museu de "Martins Sarmento"", *Revista de Guimarães*, LXXIII, 1-2, Sociedade Martins Sarmento, Guimarães; 175-209; MOREIRA, Álvaro de Brito (1997) "Vidros Romanos do Noroeste Português. Estudos Monográficos de Tomgobriga e Alvarelhos", *Estudos Monográficos de Tomgobriga e Alvarelhos*, 1, 2ª série, Museu Municipal Abade Pedrosa, Santo Tirso; 13-82.

Ret01	Taça canelada ind. Dois fragmentos de parede com uma canelura	Augusto - Trajano
--------------	---	--------------------------

	Verde azulado MSA 2521/2522 Alarcão e Alarcão 1963a, nº 24; Moreira 1997, nº 70	Dm: 120mm
Ret02	Taça canelada ind. Bordo e parede com uma canelura Verde azulado MSA 2523 Alarcão e Alarcão 1963a, nº 25; Moreira 1997, nº 71	Augusto - Trajano Dm: 104mm
Ret03	Taça ápode tipo "Hofheim" Bordo e parede estreitando para a boca, com canelura externa seguida de fina linha de riscos Azul esverdeado MSA Alarcão e Alarcão 1963a, nº 25; Moreira 1997, nº 72	Inícios de Augusto - 75 d.C. Dm: 62mm

Ros: Rosinos de Vidriales

Rosinos de Vidriales (*Petavonium*), Santibáñez de Vidriales, Zamora. Prospeção. De Ros01 a 13 depositados no Museo de Zamora, de Ros14 a 46 no núcleo museológico do Ayuntamiento de Santibáñez de Vidriales. Inéditos.

Ros01	Taça canelada em vidro mosaico Policromo 1ª metade do séc. I d.C. Base com gomos externos em vidro mosaico marmóreo de três cores Policromo: matriz castanho translúcido com filamentos 86/22/2	
Ros02	Taça canelada ind. Bordo com arranque de gomo na parte externa e fina canelura interna junto ao lábio Azul escuro translúcido 86/22/10	Augusto - Trajano Dm ap: 120mm
Ros03	Taça canelada ind. Bordo com arranque de gomo na parte externa e fina canelura interna junto ao lábio Azul escuro translúcido 84/8/17	Augusto - Trajano
Ros04	Taça funda de bordo tubular Base de pé anelar tubular com pingos brancos marmados na superfície externa Bicromático: azul escuro translúcido com pingos branco 94/22/1/383	Incerta: 60/65 - 3º quartel do séc. II Dm ap. da base: 60
Ros05	Taça funda de bordo tubular Bordo tubular externo e parede vertical Azul claro opaco 94/22/1/380	Incerta: 60/65 - 3º quartel do séc. II Dm: 100mm
Ros06	LSI: Taça cilíndrica de duplo pé anelar Base plana com um pé anelar tubular repuxado e um segundo mais pequeno e maciço aplicado Incolor 94/22/1/382	3º quartel do séc. II - meados do III Dm da base: 58mm
Ros07	Copo de base sólida e cúpula interna Base sólida e plana saliente relativamente ao corpo Verde azulado 94/22/1/385	Décadas de 40 a 70 do séc. I d.C. Dm da base: 70mm
Ros08	LMPC: Prato carenado monocromático Bordo de aba oblíqua, carena na junção com a parede Verde opaco 94/22/1/381	Augusto - Flávios (27 a. C. - 96 d. C.) Dm: 220mm

Ros09*	Indeterminado/Vidro negro Espécie de pequeno prato ou cutícula (?) de base plana e bordo polido em bisel ligeiramente alteado com fina incisão gravada na parte inferior Preto opaco 89/29/626	Primeira metade do século I Dm ap: 100mm ?
Ros10	Unguentário tubular Fundo em forma de gota Verde azulado 84/8/18	Séc. I d.C. Dm da base: 15mm
Ros11*	Taça convexa policroma Bordo boleado, ligeiramente esvasado, em vidro mosaico listrado Policromo: listras violetas alternadas com listra azul escura 94/25/4009/49	2ª metade séc. I a.C. - 1ª do I d.C. Dm: 140mm
Ros12*	Cálice com asas e bordo em degrau (Cantharus?) Incerta: meados do séc. I d.C. Bordo boleado ligeiramente esvasado, canelura interna na parte mais estreita, possível arranque de asa na externa. Vidro mosaico marmóreo Policromo: base castanho amarelado translúcido com 86/22/1	Dm: 116mm
Ros13*	Garrafa quadrangular (marca) Base quadrangular com marca geométrica: círculo relevado com quatro segmentos formando 4 pétalas na direcção dos quatro cantos. Pequenos círculos nos cantos Verde azulado 89/29/591	Séc. I d.C. - III
Ros14	Taça monocromática de tradição helenística Augusto Bordo de lábio boleado com parede vertical e duas finas caneluras internas Azul escuro translúcido	Dm: 102mm
Ros15*	Taça monocromática de tradição helenística Augusto Bordo de lábio boleado com parede vertical e uma fina canelura interna junto ao lábio Amarelo acastanhado	
Ros16	Taça convexa policroma Bordo boleado em vidro mosaico millefiore Azul acinzentado translúcido, branco opaco, verde	2ª metade séc. I a.C. - 1ª do I d.C.
Ros17*	Cálice com asas e bordo em degrau (Cantharus?) Incerta: meados do séc. I d.C. Bordo esvasado e engrossado externamente com cordão de vidro branco opaco marmado Violeta translúcido	Dm: 138mm
Ros18*	Cálice com asas e bordo em degrau (Cantharus) Décadas de 40 a 60 do séc. I d.C. Bordo esvasado, em degrau Verde azulado	Dm: 140mm
Ros19*	Cálice com asas e bordo em degrau (Cantharus) Décadas de 40 a 60 do séc. I d.C. Bordo esvasado, em degrau Violeta translúcido	Dm: 124mm
Ros20	Cálice com asas e bordo em degrau (Cantharus) Décadas de 40 a 60 do séc. I d.C. Parede com um pingo branco opaco e restos de um segundo Azul escuro translúcido	
Ros21	Cálice com asas e bordo em degrau (Cantharus) Décadas de 40 a 60 do séc. I d.C. Parede em vidro duplo: parede interna azul escura translúcida e externa em vidro marmóreo de base azul escura translúcida com filamentos brancos opacos. Arranque de pé maciço Azul escuro translúcido	
Ros22	Taça nervurada Parede com fios brancos aplicados em espiral horizontal Violeta translúcido com fios brancos opacos em espiral	Augusto - Nero
Ros23	Vidro mosaico marmóreo Dois fragmentos de parede em vidro marmóreo	Séc. I d.C.

	Policromo: base azul escuro translúcido com palhetas	
Ros24	Taça ápole tipo "Hofheim"	Inícios de Augusto - 75 d.C.
	Bordo em arestas vivas ligeiramente arqueado e inclinado para fora. Vidro mosqueado	
	Bicromático: base azul escuro translúcido com palhetas	
Ros25	LMPC: Taça carenada monocromática	Augusto - Nero (27 a. C. - 68 d. C.)
	Base convexa com pé anelar inclinado para fora biselado	
	Verde escuro translúcido	Dm da base: 55mm
Ros26	LMPC: Taça carenada monocromática	Augusto - Nero (27 a. C. - 68 d. C.)
	Base com pé anelar	
	Verde escuro translúcido	
Ros27	Taça canelada em vidro mosaico Policromo 1ª metade do séc. I d.C.	
	Fragmentos de bordo e parede com gomos, em vidro mármoreo	
	Policromo: matriz violeta translúcido com palhetas de	
Ros28	Taça convexa policroma	2ª metade séc. I a.C. - 1ª do I d.C.
	Bordo boleado, ligeiramente esvasado, em vidro mosaico listrado com cordão retorcido a rematar	
	Policromo: azul escuro translúcido, branco opaco, violeta	
Ros29	Taça canelada ind.	Augusto - Trajano
	Bordo com 1 gomo	
	Azul escuro translúcido	Dm: 160mm
Ros30	Jarro ?	Séc. I ?
	Bordo engrossado ao fogo esvasado	
	Azul escuro translúcido	Dm: 70mm
Ros31	Taça canelada ind.	Augusto - Trajano
	Bordo com 1 gomo	
	Verde azulado	Dm: 160mm
Ros32	Taça canelada ind.	Augusto - Trajano
	Bordo com 2 gomos	
	Verde azulado	
Ros33	Taça canelada ind.	Augusto - Trajano
	Corpo com 4 gomos e duas finas caneluras internas	
	Verde azulado	
Ros34	Taça canelada ind.	Augusto - Trajano
	Base com arranque de gomos	
	Verde azulado	
Ros35	Taça canelada ind.	Augusto - Trajano
	Corpo com 1 grande gomo	
	Azul escuro translúcido	
Ros36	Taça canelada ind.	Augusto - Trajano
	Bordo com 3 gomos	
	Azul escuro translúcido	
Ros37	Taça canelada ind.	Augusto - Trajano
	Bordo com 2 gomos	
	Azul escuro translúcido	
Ros38	Taça canelada com gomos curtos	Inícios de Augusto - Flávios
	Bordo com 5 pequenos gomos que não atingem a base	
	Azul escuro translúcido	
Ros39	Taça canelada com gomos curtos	Inícios de Augusto - Flávios
	Bordo com 2 pequenos gomos que não atingem a base	
	Azul escuro translúcido	
Ros40	Taça canelada em vidro mosaico policromo 1ª metade do séc. I d.C.	
	Corpo com 1 gomo em vidro mármoreo	
	Policromo: matriz azul escuro translúcido com filamentos	
Ros41	Garrafa Quadrangular	Séc. I d.C. - III
	Gargalo com grande bordo horizontal dobrado	
	Verde azulado	
Ros42	Garrafa Quadrangular	Séc. I d.C. - III

	Asa canelada Verde azulado	
Ros43	Garrafa Quadrangular Asa canelada Verde azulado	Séc. I d.C. - III
Ros44	Garrafa Quadrangular Asa canelada Verde azulado	Séc. I d.C. - III
Ros45	Unguentário tubular Base em forma de gota Verde azulado	Séc. I d.C.
Ros46	Copo de base sólida e cúpula interna Base maciça e saliente Verde azulado	Décadas de 40 a 70 do séc. I d.C.

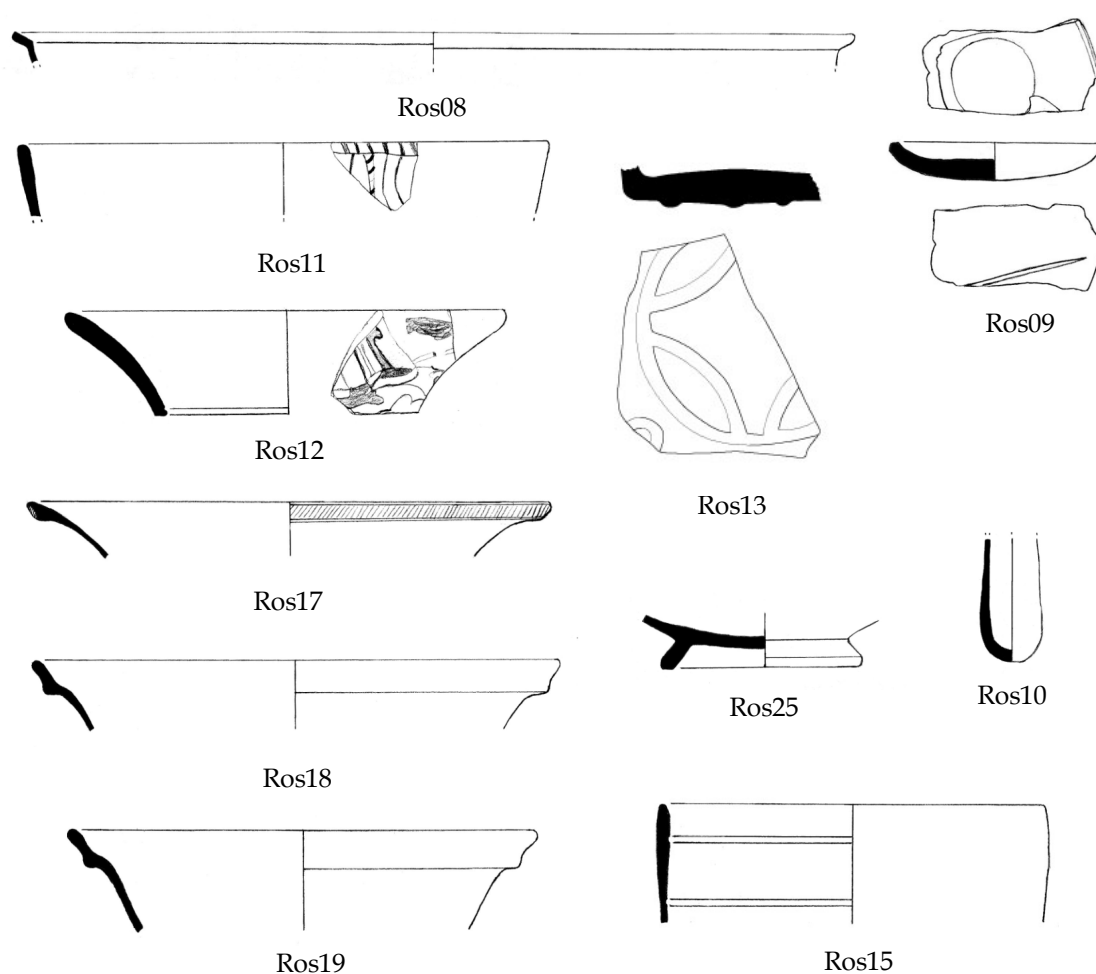

Rub: Rubias

Las Rubias, Corporales, Truchas, León. Depositado no Museo de León. Inédito.

Rub01*	Unguentário tronco-cônico Unguentário de alto gargalo tubular e corpo tronco-cônico, falta o bordo Azul esverdeado 6025	Finais do séc. I d.C. - II 54mm
---------------	---	---

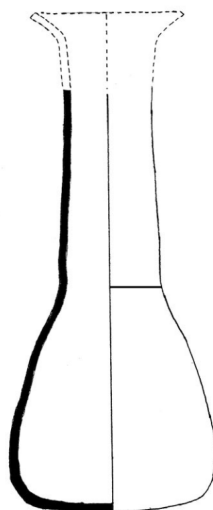

Rub01

Sam: Samartín

Castro del Chao Samartín, Grandas de Salime, Asturias. Depositado no Museo Castro Chao de Samartín. Publicados em MARADIAGA GARCIA, B. (2004) "Vidrio romano en los castros del occidente de Asturias", *Jornadas sobre El vidrio en la España Romana*, 2001, Fundación Centro Nacional del Vidrio, La Granja; 213-224; Idem (2005) "Vajilla de vidrio en el Castro del Chao Samartín (Grandas de Lalime, Asturias). Aspectos tecnológicos", *III Coloquio Internacional de Arqueología en Gijón. Unidad y diversidad en el Arco Atlántico en época romana*, Fernández Ochoa, C.; García Díaz, P., Eds., Gijón, 259-264.

- | | | |
|--------------|--|--------------------------|
| Sam01 | Taça canelada ind. | Augusto - Trajano |
| | Corpo com um gomo em vidro mosaico mosqueado (?) de matriz azul escura translúcida e palhetas de vidro branco e amarelo opacos | |
| | Policromo | |
| | Fase romana do castro: meados do séc. I d.C a meados do II | |
| | Madariaga García 2004; Fig. 1; 2005: Fig. 1.1 | |
| Sam02 | Taça canelada ind. | Augusto - Trajano |
| | Corpo com 1 gomo e duas finas caneluras internas lapidadas | |
| | Verde azulado | |
| | Fase romana do castro: meados do séc. I d.C a meados do II | |
| | Madariaga García 2004; Fig. 3; 2005: Fig. 1.2 | |
| Sam03 | Taça canelada ind. | Augusto - Trajano |
| | Corpo com 2 gomos e duas finas caneluras internas lapidadas | |
| | Amarelo acastanhado | |
| | Fase romana do castro: meados do séc. I d.C a meados do II | |
| | Madariaga García 2004; Fig. 4; 2005: Fig. 1.3 | |
| Sam04 | Garrafa quadrangular | Séc. I d.C. - III |
| | Asa de rolo duplo vertical e parede com colo de ângulo recto | |
| | Verde azulado | |
| | Fase romana do castro: meados do séc. I d.C a meados do II | |
| | Madariaga García 2004; Fig. 9; 2005: Fig. 2.3 | |
| Sam05 | Garrafa quadrangular | Séc. I d.C. - III |
| | Asa canelada e gargalo | |
| | Verde azulado | |
| | Fase romana do castro: meados do séc. I d.C a meados do II | |
| | Madariaga García 2004: Fig. 10 e 11; 2005: Fig. 2.2/4 | |

Sam06	Garrafa quadrangular (marca)	Séc. I d.C. - III
	Base quadrangular com marca: dois círculos concêntricos	
	Verde azulado	
	Fase romana do castro: meados do séc. I d.C a meados do II	
	Madariaga García 2004: Fig. 12; 2005: Fig. 3.1	
Sam07	Garrafa quadrangular (marca)	Séc. I d.C. - III
	Base quadrangular com marca: inscrição L I . [...] dentro de círculo	
	Verde azulado	
	Fase romana do castro: meados do séc. I d.C a meados do II	
	Madariaga García 2004: Fig. 13; 2005: Fig. 3.5	
Sam08	Aríbalo	Meados séc. I d.C. - meados do III
	Bordo horizontal dobrado sobre si e espalmado, gargalo estreito e baixo, asa delfiniforme	
	Verde azulado	
	Fase romana do castro: meados do séc. I d.C a meados do II	
	Madariaga García 2004: Fig. 6; 2005: Fig. 4.3	
Sam09	PF: Copo de p/f e base facetada	Incerto: séc. III - IV
	Base hexagonal, com dois lados conservados e dois esboçados, aparentemente com depressões verticais	
	Incolor esverdeado	
	Fase romana do castro: meados do séc. I d.C a meados do II	
	Madariaga García 2004: Fig. 18; 2005: Fig. 5.2	

San: Santomé

Santomé, Ourense. Escavação ST I/88 a 90. Depositado no Museo Arqueológico Provincial de Ourense. XUSTO RODRIGUEZ, Manuel (1996) *El vidrio Romano en la Galicia Antigua: la Colección de Vidrio Antiguo del Museo Arqueológico de Orense*, Universidad de Santiago, Santiago de Compostela, (tese de doutoramento policopiada); Idem (2001) *O Vidro Provincial Galaicorromano*, Universidade de Vigo, Vigo.

San01	Taça monocromática de tradição helenísticaAugusto	
	Bordo boleado vertical com finas caneluras lapidadas no interior: uma junto ao bordo e duas mais abaixo	
	Azul escuro translúcido	128mm
	21-VIII (147)	Sector III; G-2
	Tibério	Capa II
	Xusto 1996: nº 1, Xusto 2001: 156	
San02	Taça monocromática de tradição helenísticaAugusto	
	Corpo com duas finas caneluras lapidadas	
	Incolor	+/-102mm
	10-VIII (110)	C-1 sobre enlosado calle
	Tibério	
	Xusto 1996: nº 2, Xusto 2001: 156	
San03	LMPC: Prato de bordo em aba estreita	Augusto – Flávios (27 a. C. – 96 d. C.)
	Bordo em aba oblíqua e arranque de corpo arqueado	
	Branco opaco	168mm
	(169)	Pasillo exterior, interior
	Tibério-Cláudio	capa IV
	Xusto 1996: nº 3, Xusto 2001: 179	
San04	LMPC: Taça carenada monocromática	Augusto – Nero (27 a. C. – 68 d. C.)
	Corpo arqueado	
	Branco opaco	
		Prospeccion

	Tibério-Cláudio Xusto 1996: nº 4, Xusto 2001: 179	
San05	Taça canelada baixa Corpo com dois gomos e base com duas finas caneluras lapidadas internas Verde azulado 28-VIII (68) Meados do séc. I d.C. Xusto 1996: nº 5, Xusto 2001: 190	Augusto - Trajano +/-180mmx+/-51mm Sector II, B-1 Capa I/capa III
San06	Taça canelada baixa Bordo com um gomo Verde amarelado Desconhecido Xusto 1996: nº 6, Xusto 2001: 190	Augusto - Trajano 179mm
San07	Taça canelada baixa Bordo com dois gomos Verde azulado Desconhecido Xusto 1996: nº 7, Xusto 2001: 190	Augusto - Trajano 123mm
San08	Taça canelada funda 3 frag.s bordo, corpo e base com gomos Verde azulado 4-VIII (142) Meados do séc. I d.C. Xusto 1996: nº 8	Augusto - Trajano 109mm Sector III sobre ensolado
San09	Taça canelada funda Corpo com um gomo Verde azulado 25-VII (80) Meados do séc. I d.C. Xusto 1996: nº 9	Augusto - Trajano Corte entre sectores II y capa IV
San10	Taça canelada ind. Corpo com um gomo Verde azulado 23-VIII (138) Meados do séc. I d.C. Xusto 1996: nº 10	Augusto - Trajano limpieza ext.
San11	Taça canelada ind. Corpo com um gomo Verde azulado 10-VIII (148) Meados do séc. I d.C. Xusto 1996: nº 11	Augusto - Trajano Sector III, F-1 Capa II
San12	Taça canelada funda Perfil quase completo com 3 gomos Azul esverdeado 26-VIII (83,78) Época flávia Xusto 1996: nº 12	Augusto - Trajano 114mm Corte entre sectores II y
San13	Taça canelada funda Bordo com 1 gomo Azul esverdeado (162) Época flávia Xusto 1996: nº 13	Augusto - Trajano 118mm Sector IV, X
San14	Taça canelada funda Bordo e base Azul esverdeado	Augusto - Trajano 145mm

	(176) Época flávia Xusto 1996: nº 14	Sector II	Capa I
San15	Taça canelada funda 2 frag.s de corpo Azul esverdeado 8-VIII (161) Época flávia Xusto 1996: nº 15	Augusto - Trajano	
San16*	LMI: Taça de bordo em aba e lábio pendente, lapidada Incerta: finais séc. I d.C. - meados do III. Bordo em aba oblíqua e lábio pendente com decoração lapidada: friso de facetas lentóides na cara inferior do lábio; friso de facetas circulares alternando com duas facetas lentóides na cara superior da aba Incolor 109mm 1-III/21-VIII (30) Época flávia - 1 terço do séc. II Xusto 1996: nº 19, Xusto 2001: 201	Sector IV, B D-2/D-1	Capa I Capa I/Cata
San16*	Taça ápole tipo "Hofheim" Bordo em aresta polida envasado, riscos em banda junto ao bordo, linha gravada seguida de fina canelura lapidada no corpo Castanho amarelado (ambar) (174) 2º e 3º quartel do séc. I Xusto 1996: nº 56, Xusto 2001: 248	Inícios de Augusto - 75 d.C. 87mm Sector II, passillo	Capa II
San17	Taça ápole tipo "Hofheim" Bordo em aresta polida envasado, canelura lapidada exterior seguida de linha gravada Verde azulado 11-IX (76 bis) Cláudio/meados do séc. I d.C. Xusto 1996: nº 57, Xusto 2001: 248	Inícios de Augusto - 75 d.C. 73mm Sector II, A-3	Capa II
San18	Taça ápole tipo "Hofheim" Bordo e corpo: duas bandas de riscos junto ao bordo, linha gravada na parte inferior interna do corpo Azul esverdeado (177) Cláudio/meados do séc. I d.C. Xusto 1996: nº 58	Inícios de Augusto - 75 d.C. 72mm Sector II, passillo	Capa III
San19	Taça ápole tipo "Hofheim" Corpo com banda de riscos Verde azulado (168) Cláudio/meados do séc. I d.C. Xusto 1996: nº 59	Inícios de Augusto - 75 d.C. Sector II, passillo	Capa Iv
San20	Taça ápole tipo "Hofheim" Bordo e corpo: 3 bandas de riscos junto ao bordo seguidas de fina canelura lapidada e outra na parte inferior Azul esverdeado 8-VIII (60) Cláudio/meados do séc. I d.C. Xusto 1996: nº 60	Inícios de Augusto - 75 d.C. 70mm E-2	Capa I
San21	Taça ápole tipo "Hofheim" 3 frag.s de corpo com finas caneluras lapidadas Verde azulado 11-X (76) Cláudio/meados do séc. I d.C. Xusto 1996: nº 61	Inícios de Augusto - 75 d.C. 99mm Sector II, A-3	Capa II

San22*	Cálice com asas e bordo em degrau (Cantharus) Décadas de 40 a 60 do séc. I d.C. Bordo engrossado ao fogo, em degrau, corpo arqueado Castanho violáceo translúcido e branco opaco 104mm 19-VIII (82) Sector II Cata pav. Nível VIII Meados do séc. I d.C. Xusto 1996: nº 62, Xusto 2001: 254		
San23	Taça/prato de bordo tubular externo Incerta: séc. IV Bordo tubular externo Verde escuro 154mm 26-VIII (84) Ampliación espacio Capa II 2º quartel do séc. I d.C. Xusto 1996: nº 63, Xusto 2001: 265a		
San24*	CIL: Copo incolor de base apostada e decoração lapidada Finais do séc. I - inícios/meados do séc. II. Perfil quase completo de copo tronco-cónico com pé apostado e decoração em linhas gravadas em todo o corpo; bordo em aresta polida e esvasado; paredes finas Incolor 109mm 8-VIII (115) Meados do séc. III d.C. Xusto 1996: nº 66, Xusto 2001: 288a		
San25	LSI: Taça cilíndrica ind. 3º quartel do séc. II - meados do III Bordo engrossado ao fogo vertical, base com pé anelar maciço aplicado Verde azulado 104mm 17-VIII (164) Cuadro 7 Capa II Finais do séc. I - inícios do II Xusto 1996: nº 69		
San26	LSI: Taça cilíndrica de bordo e/f e fios aplicados 3º quartel do séc. II - meados do III. Bordo engrossado ao fogo vertical com fio aplicado, base com pé anelar maciço aplicado Verde azulado 74mm (35) E-4 Capa vegetal Séc. III Xusto 1996: nº 70		
San27	LSI: Taça cilíndrica de bordo e/f lisa 3º quartel do séc. II - meados do III Bordo polido ao fogo vertical Incolor 69mm 44 Y-1 Capa II Primeira metade do séc. III Xusto 1996: nº 76		
San28	PF: Copo de p/f e base maciça Incerto: séc. III - IV Bordo em aresta polida e ligeiramente esvasado, parede quase vertical, base maciça circular; decoração de linhas gravadas Incolor esverdeado 88mm (71) Sector II, B-3 Capa III Flávios a inícios dos Antoninos (?) Xusto 1996: nº 83		
San29	PF: Copo de p/f e base maciça Incerto: séc. III - IV Base maciça circular Tingido de verde amarelado 57mm (165) Sector II, E-1 Capa II Séc. III Xusto 1996: nº 86		
San30	PF: Copo de p/f e base maciça Incerto: séc. III - IV Base maciça circular Verde amarelado 44mm 11; 23-XI (23) C-5 Capa II		

	Séc. III (2ª metade/inícios do IV) Xusto 1996: nº 92		
San31	Boião de bordo em aba Bordo engrossado ao fogo formando aba horizontal Incolor esverdeado 25-VIII (173) 2ª metade do séc. III/IV ? Xusto 1996: nº 104	Incerta: séc. IV - V 98mm Sector III	Desmonte testigo
San32	Boião de bordo em aba Bordo engrossado ao fogo formando aba horizontal Incolor 14-VIII (162) 2ª metade do séc. III/IV ? Xusto 1996: nº 106	Incerta: séc. IV - V 76mm Sector III, G-1	Capa vegetal
San33	TA: Taça arqueada hemisférica com fios aplicados Verde amarelado 26-XI (24) Séc. IV (?) Xusto 1996: nº 109	Incerta: 2ª metade do séc. III - inícios do V. Bordo em aresta polida com dois fios aplicados 117mm C-5	Capa II
San34	TA: Taça arqueada hemisférica com fios aplicados Incolor 20 (7) Séc. IV (?) Xusto 1996: nº 114	Incerta: 2ª metade do séc. III - inícios do V. Bordo em aresta polida com três fios aplicados 113mm B-3	Capa II
San35	TA: Taça arqueada hemisférica com fios aplicados Incolor 5-IX (69) Séc. IV (?) Xusto 1996: nº 115	Incerta: 2ª metade do séc. III - inícios do V. Bordo em aresta polida com dois fios aplicados 117mm Sector II; B-1	Capa II
San36	TA: Taça arqueada hemisférica com fios aplicados Bordo em aresta polida com um fio junto à aresta e 3 mais abaixo Verde amarelado (59) Séc. IV (?) Xusto 1996: nº 119	Incerta: 2ª metade do séc. III - inícios do V 91mm Y-I	Capa II
San37	LSI: Taça globular com fios aplicados Bordo engrossado ao fogo e esvasado, corpo Verde azulado 24-VIII (156) Finais do séc. IV - inícios do V (?) Xusto 1996: nº 132	2ª metade do séc. I - séc. II de tendência globular, fio aplicado 93mm Sector II; Testigo E-	Capa negra
San38	TA: Taça tronco-cônica lisa Perfil quase completo de taça tronco-cônica de bordo em aresta viva, perfil em S alongado, base aplanada, bandas de riscos junto à aresta e uma banda a meio corpo Verde amarelado 17-VIII (105) Séc. IV - inícios do V Xusto 1996: nº 134	Incerta: séc. IV 95mm Limpieza	Capa I
San39	TA: Taça tronco-cônica lisa Bordo em aresta viva de perfil em S suave, banda de riscos na parte superior do corpo Verde amarelado 23-VIII	Incerta: séc. IV 93mm Sector II; ampliacion	Capa II

	Séc. IV - inícios do V Xusto 1996: nº 135		
San40	TA: Taça tronco-cônica lisa Bordo em aresta viva de perfil em S suave, banda de riscos na parte superior do corpo Verde amarelado 11-VII Séc. IV - inícios do V Xusto 1996: nº 139	Incerta: séc. IV 126mm Sector II, Z-1	Capa vegetal
San41	TC: Taça campanulada funda lisa Bordo liso Amarelo esverdeado (31) Séc. IV - inícios do V Xusto 1996: nº 157	Incerta: 2ª metade do séc. IV - V 86mm Testigo D-1/D-2	Capa IV
San42	TC: Taça campanulada funda lisa Bordo liso Verde amarelado 13 (20) Séc. IV - inícios do V Xusto 1996: nº 160	Incerta: 2ª metade do séc. IV - V 88mm C-5	Capa II
San43	TC: Taça campanulada funda lisa Bordo e base, lisos Verde amarelado 13 (19) Séc. IV - inícios do V Xusto 1996: nº 164	Incerta: 2ª metade do séc. IV - V 106mm C-5	Capa II
San44	TC: Taça campanulada funda lisa Bordo liso Verde amarelado escuro 9-VIII (132) Séc. IV - inícios do V Xusto 1996: nº 165	Incerta: 2ª metade do séc. IV - V 86mm Espacio delante estr. I	Capa II
San45	TC: Taça campanulada funda lisa Bordo liso Verde amarelado (6-b) Séc. IV - inícios do V Xusto 1996: nº 170	Incerta: 2ª metade do séc. IV - V 96mm Sector I; B-4	Capa I
San46	TC: Taça campanulada funda lisa Bordo liso Verde amarelado 25-VIII Séc. IV - inícios do V Xusto 1996: nº 171	Incerta: 2ª metade do séc. IV - V 95mm Sector II; A-1	Capa I
San47	TC: Taça campanulada funda com fios aplicados Bordo com fios aplicados e base reentrante Verde amarelado Séc. IV - inícios do V Xusto 1996: nº 174	Incerta: 2ª metade do séc. IV - V 99mm	
San48	TC: Taça campanulada ampla com fios aplicados Bordo com fios aplicados Verde amarelado (19b) Séc. IV - inícios do V Xusto 1996: nº 175	Incerta: séc. V 122mm C-5	Capa III
San49	TC: Taça campanulada ampla com fios aplicados	Incerta: séc. V	

	Bordo com fios aplicados e base reentrante Verde amarelado 22-VIII (49) Séc. IV - inícios do V Xusto 1996: n° 176	124mm Z-0	Capa II
San50	TC: Taça campanulada funda com fios aplicados Incerta: 2ª metade do séc. IV - V. Bordo com fios aplicados e base reentrante Verde amarelado (136) Séc. IV - inícios do V Xusto 1996: n° 177	105mm Sector II; ampliacion	
San51	TC: Taça campanulada funda com caneluras verticais Incerta: 2ª metade do séc. IV - V. Corpo com caneluras verticais Verde amarelado (166) Séc. IV - inícios do V Xusto 1996: n° 186	Sector V, cuadrícula X	Capa I
San52	TA: Taça arqueada baixa lisa Incerta: 2ª metade do séc. IV - V Bordo em aresta viva de perfil em S e amplo; bandas de riscos Verde amarelado (37) Séc. IV Xusto 1996: n° 206	188mm Testigo E-3/E-4	Capa II
San53	TC: Taça campanulada ampla com fios aplicados Incerta: séc. V Bordo com fios aplicados e muito aberto Verde amarelado (10) Séc. IV - inícios do V Xusto 1996: n° 210	126mm B-3	Capa II
San54	Forma ind. com decoração gravada Séc. IV Corpo convexo com decoração gravada: cena em que se conserva unicamente um reticulado e traços curtos podendo representar uma mão Incolor 12-VIII (99) Meados do séc. IV Xusto 1996: n° 212	Cata en A-2	
San55	PF: Copo de p/f e base facetada Incerto: séc. III - IV Base com duas facetas conservadas e moldura interna Incolor esverdeado 30-VII (51) 2ª metade do séc. IV - inícios do V Xusto 1996: n° 252	Z-I	Capa I
San56	TA: Taça cilíndrica de bordo em aresta Incerta: finais do séc. IV - V Bordo em aresta viva muito esvasado, corpo de tendência cilíndrica ligeiramente arqueado, base aplanada; bandas de riscos no corpo Verde amarelado 17-VIII (93) 2ª metade do séc. IV - inícios do V Xusto 1996: n° 258	94mm C-2	Capa II
San57	TA: Taça cilíndrica de bordo em aresta Incerta: finais do séc. IV - V Bordo em aresta viva muito esvasado, corpo vertical Verde amarelado escuro 26-VIII 2ª metade do séc. IV - inícios do V Xusto 1996: n° 259	94mm Ampliacion	Capa II

San58	TA: Taça cilíndrica de bordo em aresta Incerta: finais do séc. IV - V Bordo em aresta viva muito esvasado, corpo vertical ligeiramente arqueado, base aplanada Verde amarelado escuro 84mm 28-VIII (70) Sector II; B-1 Capa II 2ª metade do séc. IV - inícios do V Xusto 1996: n° 260
San59	TA: Taça cilíndrica de bordo em aresta com fios aplicados Incerta: finais do séc. IV - V. Corpo ligeiramente arqueado com fios azuis escuros aplicados em ziguezague, linhas de riscos em bandas Verde amarelado +/-86mm 11-VIII (135) C-2 Sobre ensolado 2ª metade do séc. IV - inícios do V Xusto 1996: n° 264
San60	TA: Taça cilíndrica de bordo em aresta com fios aplicados Incerta: finais do séc. IV - V. Corpo ligeiramente arqueado com fios azuis escuros aplicados formando em cadeia Verde amarelado +/-98mm 16-IX (75) Sector II; desmonte Capa I 2ª metade do séc. IV - inícios do V Xusto 1996: n° 265
San61*	Lâmpada de base protuberante Incerta: finais séc. IV - meados do VI Bordo engrossado ao fogo e corpo de tendência tronco-cônica, riscos em bandas, base protuberante com cicatriz de pontel Verde amarelado 98mm 14x (41) Esquina Este del patio Capa II 2ª metade do séc. IV - inícios do V Xusto 1996: n° 266
San62	Lâmpada de base protuberante Incerta: finais séc. IV - meados do VI Base protuberante de grandes dimensões com cicatriz de pontel Verde amarelado escuro 35mm 11-IX (25) Z-2 (interior) Capa II 2ª metade do séc. IV - inícios do V Xusto 1996: n° 267
San63	Lâmpada de base protuberante Incerta: finais séc. IV - meados do VI Base protuberante com cicatriz de pontel Verde amarelado escuro 31mm 9-VIII (143) Sector III; F-1 2ª metade do séc. IV - inícios do V Xusto 1996: n° 268
San64	Jarro de bocal afunilado com cordão aplicado Incerta: finais do séc. III - inícios do V. Bordo polido ao fogo de bocal afunilado com cordão de duas voltas aplicado Verde amarelado 78mm 23-XI (22) C-5 Capa II Séc. IV Xusto 1996: n° 275
San65	Jarro de bocal afunilado com cordão aplicado Incerta: finais do séc. III - inícios do V. Bordo polido ao fogo de bocal afunilado com cordão aplicado Verde amarelado 69mm 2-VIII (159) Testigo Y-0/Y-1 Capa vegetal Séc. IV Xusto 1996: n° 276
San77	Jarro de bocal afunilado liso Incerta: séc. IV Bordo engrossado ao fogo de bocal afunilado liso; gargalo cilíndrico bem marcado, asa de fita larga, corpo provavelmente bicônico, base de pé anelar tubular repuxado

	Verde amarelado escuro (47) Séc. IV Xusto 1996: n° 277	68mm Y-1	Capa II
San78*	Unguentário piriforme Perfil quase completo de unguentário de bordo em bisel, aplanado, gargalo alto e estreito, depósito piriforme, base convexa ligeiramente aplanada Azul esverdeado 9-VIII (98) 2ª metade do séc. I Xusto 1996: n° 283	Finais do séc. I a.C. - inícios do II 38x145mm C-1	Capa III
San79	Unguentário tubular Depósito em forma de gota Azul esverdeado (178) Meados/2ª metade do séc. I Xusto 1996: n° 284	Séc. I d.C. 19,5mm Sector II	Capa II

Sen: Sendim

Castro de Sendim, Felgueiras. Escavação antiga. Depositado no Museu Arqueológico da Sociedade Martins Sarmento, Guimarães. Publicado em ALARCÃO, Jorge de e ALARCÃO, Adília, (1963a) "Vidros romanos do Museu de "Martins Sarmento"", *Revista de Guimarães*, LXXIII, 1-2, Sociedade Martins Sarmento, Guimarães; 175-209.

Sen01*	TA: Taça arqueada hemisférica lisa do V. Perfil completo de taça arqueada, sem sinais de riscos Verde MSA 2517/8, Sendim 1435 Alarcão e Alarcão 1963a; n° 31	Incerta: 2º quartel do séc. IV - inícios do V. 140x62mm
---------------	---	---

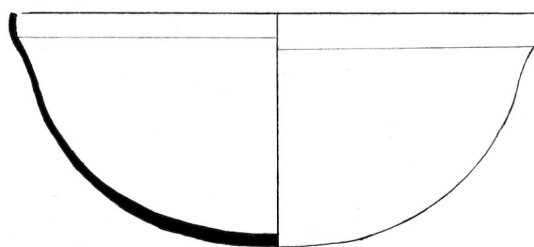

Sen01

Sol: Soldán

El Soldán, Sta Colomba de Somaza, León. Escavação antiga. Depositados na Diputacion Provincial de Leon. Inéditos, com exceção de Sol02 e Sol05 em AA.VV. (1995b) *Astures. Pueblos y culturas en la frontera del Imperio Romano*. In *Gran Enciclopedia Asturiana*, Principado de Asturias, Gijón.

Sol01*	Urna de bordo em aba de dobra horizontal Exemplar completo de grande urna globular de bordo em aba dobrada horizontalmente para baixo e para dentro, base simples ligeiramente reentrante	Meados do séc. I - II
---------------	---	------------------------------

	Verde azulado SC/VII/?	220x252x170mm
Sol02*	Frasco quadrangular de bordo em gola Exemplar inteiro de boião quadrangular, sem marca, com bordo dobrado exteriormente formando uma gola Verde azulado SC/VII/546 AA.VV. 1995b, 278 (Tarro)	Meados do séc. I - início do II (talvez III) 107x102x163mm
Sol03*	Jarra de alto bocal afunilado e bordo em aresta Bocal afunilado alto e estreito com bordo em aresta polida e fina canelura externa, corpo de tendência ovóide estreito com fina canelura a meio corpo Incolor esverdeado SC/VII/?	Incerto: séc. II - inícios do IV 32mm
Sol04*	Unguentário tubular Unguentário tubular quase completo com corpo em forma de gota e base aplanada Verde azulado SC/VII/545	Séc. I d.C. 25mm
Sol05*	Unguentário tronco-cônico Unguentário inteiro de corpo tronco-cônico, base plana, constrição ou colo na junção com o gargalo alto e estreito, bordo esvasado em aresta cortada a quente e parcialmente enrolada para dentro Verde azulado SC/VII/552 AA.VV. 1995b, 277, Unguentário B	Finais do séc. I d.C. - II 27x35x94mm
Sol06*	Placa de encastrar Fragmento de palca de encastrar circular em vidro mosaico "millefiore": matriz verde com flores de 6 pétalas e corola debruada a amarelo opaco e interior igual a matriz Policromo SC/VII/?	Incerta: Romano 38x3mm
Sol07*	Cânula Gancho de cânula de secção quadrangular retorcida, terminando em espécie de pequena "orelha" repuxada. Incolor acastanhado SC/VII/?	Incerta: sécs. I - II
Sol08	Urna de bordo em aba de dobra horizontal Bordo dobrado horizontalmente (repuxado para fora, para cima e para dentro) de grandes dimensões Verde azulado SC/VII/57	Meados do séc. I - II 150mm
Sol09	Vidro de janela deformado Dois fragmentos de vidro plano de janela, deformados e com areia aderente Verde azulado e incolor esverdeado SC/VII/85, 87	Incerta: Romano
Sol10	Vidraça quadrangular plana Inúmeros fragmentos de vidro plano, entre os quais existem 11 cantos correspondendo a um mínimo de 3 painéis Incolor esverdeado SC/VII/?	Incerta: séc. I d.C. - IV

Outeiro de S. Torcato (?), S. Torcato, Guimarães. Achado isolado, recolhido em 1919. Depositados no Museu Nacional de Arqueologia, Lisboa. Inédito.

STor01

Terronha de Pinhovel, Macedo de Cavaleiros. Escavação TP 03. Depositados no Museu do Projecto Terras Quentes, Macedo de Cavaleiros. Inéditos.

Ter01	TC: Taça campanulada ampla com fios aplicados Incerta: séc. V Bordo engrossado ao fogo, amplo, com pelo menos 3 fios aplicados Verde amarelado 120mm nº24 em exposição (06) Sector B
Ter02	TC: Taça campanulada funda com fios azuis aplicados Incerta: 2ª metade do séc. IV - V. Bordo engrossado ao fogo, quase vertical, com pelo menos 2 fios azuis escuros aplicados Incolor esverdeado nº24 em exposição (06) Sector B
Ter03	Prato de bordo tubular externo Incerta: séc. IV Bordo tubular externo, parede vertical e rectilínea Verde amarelado +/-280mm nº24 em exposição (06) Sector B
Ter04	TC: Taça campanulada funda com fios aplicados Incerta: 2ª metade do séc. IV - V. Bordo engrossado ao fogo com pelo menos 1 fio aplicado Verde amarelado +/-100mm (06) Sector B UE1
Ter05	TC: Taça campanulada ampla lisa Incerta: séc. V Bordo engrossado ao fogo, liso Verde amarelado +/-120mm (06) Sector B UE3
Ter06	TA: Taça arqueada baixa lisa Incerta: 2ª metade do séc. IV - V Bordo em aresta viva de perfil em S muito aberto Verde amarelado (06) Sector B UE3
Ter07	Vidro deformado acidentalmente Incerta: Romano Fragmento de corpo deformado acidentalmente pelo fogo e com marcas de paus Verde amarelado nº8 em exposição

Tor: Toralla

Toralla, Coruxo, Pontevedra. Escavação VT.93. Publicados em VÁZQUEZ MARTÍNEZ, M^a de los Ángeles e CAAMAÑO GESTO, José Manuel (2004) “Estudio del vidrio hallado en la villa romana de Toralla (Coruxo, Pontevedra) durante las campañas de 1992 y 1993. Catálogo de piezas”, *Gallaecia*, nº 23; 85-116.

Tor01	Taça ápole tipo "Hofheim" Bordo em aresta, de perfil em C, corpo hemisférico, canelada lapidada exterior junto ao bordo Castanho amarelado VT.93.107 Vásquez Martínez e Caamaño Gesto 2004; nº1	Inícios de Augusto - 75 d.C. 100mm
Tor02	Prato de bordo tubular externo Bordo tubular externo, parede vertical baixa, carena arredondada na junção da parede com a base Verde amarelado escuro VT.93.12 Vásquez Martínez e Caamaño Gesto 2004; nº13	Incerta: séc. IV 150mm
Tor03	TA: Taça arqueada hemisférica lisa Perfil completo de taça arqueada hemisférica com bordo em aresta de perfil em S Verde amarelado escuro VT.93.41 Vásquez Martínez e Caamaño Gesto 2004; nº19	Incerta: 2º quartel do séc. IV - inícios do V. 116x60mm
Tor04	TA: Taça arqueada ampla lisa Bordo em aresta viva de perfil em S Verde amarelado bVT.93.155 Vásquez Martínez e Caamaño Gesto 2004; nº21	Incerta: 2ª metade do séc. IV - V 150mm
Tor05	TC: Taça campanulada funda com fios aplicados Bordo engrossado ao fogo com fios aplicados em espiral junto ao corpo Verde amarelado VT.93.30 Vásquez Martínez e Caamaño Gesto 2004; nº44	Incerta: 2ª metade do séc. IV - V. 100mm
Tor06	PF: Copo de p/f ind. com decoração por abrasão Bordo em aresta viva, corpo ligeiramente tronco-cônico, de paredes rectilíneas com decoração por gravação e abrasão: volutas junto ao bordo, banda em espinha horizontal no corpo Incolor esverdeado VT.93.25 Vásquez Martínez e Caamaño Gesto 2004; nº46	Incerto: finais do séc. I d.C. - séc. IV. 66mm
Tor07	PF: Copo de p/f e base facetada Base hexagonal Castanho amarelado VT.93.87? Vásquez Martínez e Caamaño Gesto 2004; nº51	Incerto: séc. III - IV base: 45mm
Tor08	TC: Taça campanulada funda com fios aplicados Bordo engrossado ao fogo com fios aplicados em espiral junto ao corpo Verde amarelado VT.93.192 Vásquez Martínez e Caamaño Gesto 2004; nº53	Incerta: 2ª metade do séc. IV - V. 80mm
Tor09	TA: Taça arqueada ampla com fios aplicados Bordo em aresta viva de perfil em C, corpo arqueado, dois fios aplicado junto ao bordo	Incerta: séc. IV - inícios do V

	Incolor	140mm
	VT.93.72	
	Vásquez Martínez e Caamaño Gesto 2004; n°54	
Tor10	TA: Taça arqueada ind. com fios aplicados	Incerta: 2ª metade do séc. III - inícios do V.
	Bordo em aresta viva de perfil em C, corpo arqueado, fio aplicado junto ao bordo	
	Verde amarelado	80mm
	VT.93.183	
	Vásquez Martínez e Caamaño Gesto 2004; n°55	
Tor11	TA: Taça arqueada ind. com fios aplicados	Incerta: 2ª metade do séc. III - inícios do V.
	Bordo em aresta viva de perfil em C, corpo arqueado, fio aplicado junto ao bordo	
	Verde amarelado	
	VT.93.189	
	Vásquez Martínez e Caamaño Gesto 2004; n°56	
Tor12	TA: Taça arqueada lisa ind.	Incerta: meados do séc. III - V
	Bordo em aresta viva de perfil em S	
	Verde amarelado claro	100mm
	VT.92.62	
	Vásquez Martínez e Caamaño Gesto 2004; n°60	
Tor13	TA: Taça arqueada ampla com decoração por gravação e	Décadas de 40 a 80 do séc. IV.
	Bordo em aresta viva de perfil em S com decoração por gravação e abrasão: banda de linha ondulada ladeada por linhas rectas junto ao bordo, rede hexagonal no bojo	
	Verde amarelado claro	100mm
	VT.92.77, 78, 82	
	Vásquez Martínez e Caamaño Gesto 2004; n°61	
Tor14	TA: Taça arqueada ampla lisa	Incerta: 2ª metade do séc. IV - V
	Bordo em aresta viva de perfil em S	
	Verde amarelado	140mm
	VT.93.118	
	Vásquez Martínez e Caamaño Gesto 2004; n°63	
Tor15	TC: Taça campanulada ampla lisa	Incerta: séc. V
	Bordo engrossado ao fogo, liso	
	Verde amarelado	124mm
	VT.93.82	
	Vásquez Martínez e Caamaño Gesto 2004; n°82	
Tor16	TC: Taça campanulada ampla lisa	Incerta: séc. V
	Bordo engrossado ao fogo, liso	
	Verde amarelado	110mm
	VT.93.94	
	Vásquez Martínez e Caamaño Gesto 2004; n°83	
Tor17	TC: Taça campanulada ampla lisa	Incerta: séc. V
	Bordo engrossado ao fogo, liso	
	Verde amarelado	116mm
	VT.93.122	
	Vásquez Martínez e Caamaño Gesto 2004; n°84	
Tor18	TC: Taça campanulada ampla lisa	Incerta: séc. V
	Bordo engrossado ao fogo, liso	
	Verde amarelado	110mm
	VT.93.123	
	Vásquez Martínez e Caamaño Gesto 2004; n°85	
Tor19	TC: Taça campanulada ampla lisa	Incerta: séc. V
	Bordo engrossado ao fogo, liso	
	Verde amarelado	110mm
	VT.93.136	

- Vásquez Martínez e Caamaño Gesto 2004; n°86
- Tor20 TC: Taça campanulada funda lisa Incerta: 2ª metade do séc. IV - V**
 Bordo engrossado ao fogo, liso
 Verde amarelado 106mm
 VT.93.150
- Vásquez Martínez e Caamaño Gesto 2004; n°88
- Tor21 TC: Taça campanulada ampla lisa Incerta: séc. V**
 Bordo engrossado ao fogo, liso
 Verde amarelado 120mm
 VT.93.197
- Vásquez Martínez e Caamaño Gesto 2004; n°92
- Tor22 TC: Taça campanulada ampla lisa Incerta: séc. V**
 Bordo engrossado ao fogo, liso
 Verde amarelado 120mm
 VT.93.202
- Vásquez Martínez e Caamaño Gesto 2004; n°93
- Tor23* TA: Prato arqueado de perfil em C, decorado Séc. IV**
 Perfil quase completo de grande prato com decoração lapidada: cena figurativa, provável representação de Vesta em fundo campestre ladeada de dois lares, à esquerda masculino, à direita feminino
 Incolor esverdeado 230x28mm
 VT.92.94-114/93.2-126
- Vásquez Martínez e Caamaño Gesto 2004; n°96-108
- Tor24 Boião de bordo em aba Incerta: séc. IV - V**
 Bordo engrossado ao fogo formando aba oblíqua e gargalo largo e baixo
 Verde amarelado 36mm
 VT.93.110
- Vásquez Martínez e Caamaño Gesto 2004; n°109
- Tor25 Lâmpada de base protuberante Incerta: finais séc. IV - meados do VI**
 Base protuberante
 Verde amarelado escuro base: 39mm
 VT.93.141
- Vásquez Martínez e Caamaño Gesto 2004; n°112

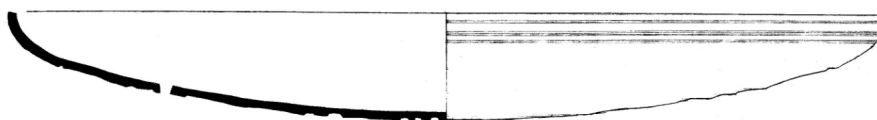

Tor23

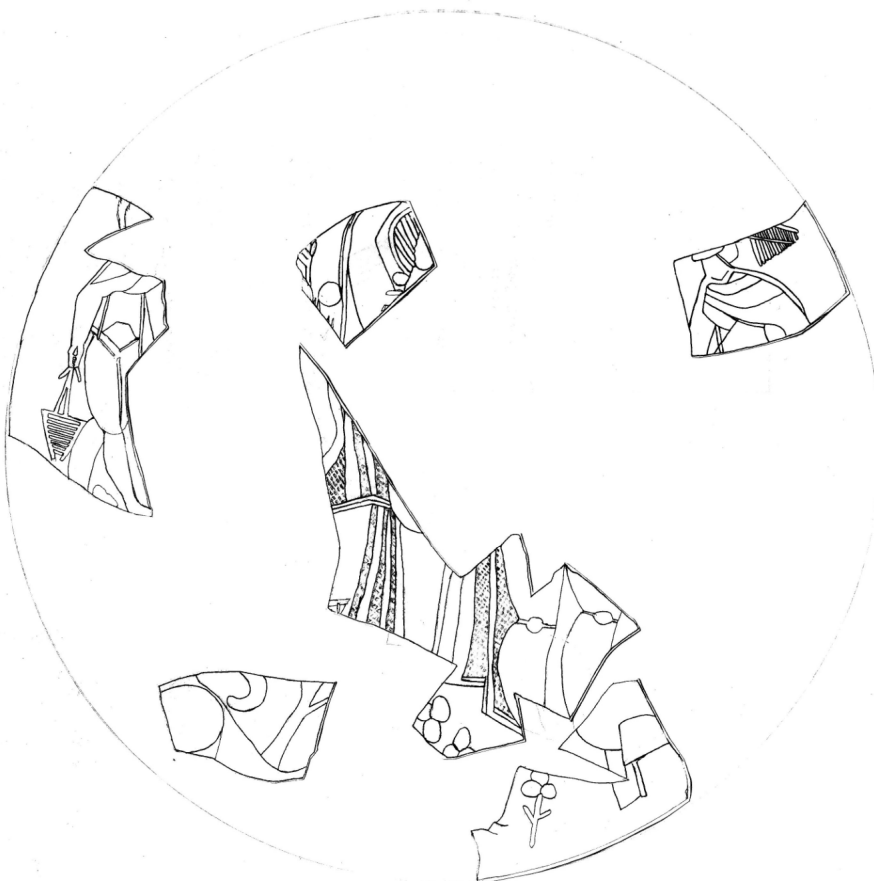

Tre: Santa Trega

Santa Trega (Santa Tecla), A Guarda, Pontevedra. Depositados no Museo do Castro Santa Trega. Publicados em CAAMAÑO GESTO, J. M.; CARBALHO, L. X. e VÁSQUEZ MARTÍNES, M^a de los Ángeles (2007) "Aproximación arqueológica al poblado Galaico-romano de Santa Trega (A Garda, Pontevedra) a través del estudio del material vítreo", *Gallaecia*, nº 26; 109-131.

- | | |
|---------------|---|
| Tre01* | <p>Taça convexa policroma 2^a metade séc. I a.C. - 1^a do I d.C.</p> <p>Exemplar quase completo de bordo boleado, corpo convexo amplo e baixo e base em cúpula vincada: mosaico "millefiore" nas cores castanho amarelado (ambar), preto, branco e amarelo</p> <p>Policromo 130x17,2mm</p> <p>Sem nº i</p> <p>Caamaño Gesto, Carballo, Vázquez Martínez 2007; nº1</p> |
| Tre02 | <p>Taça convexa policroma 2^a metade séc. I a.C. - 1^a do I d.C.</p> <p>Bordo boleado de perfil ligeiramente em C em vido mosaico mosquedo: matriz azul escura translúcida com palhetas branco opaco</p> <p>Bicromático 130mm</p> <p>ST.579</p> <p>Caamaño Gesto, Carballo, Vázquez Martínez 2007; nº2</p> |
| Tre03 | <p>Taça monocromática de tradição helenísticaAugusto</p> |

	Bordo com uma fina canelura lapidada no interior	
	Azul escuro	108mm
	Sem nº i	
	Caamaño Gesto, Carballo, Vázquez Martínez 2007; nº3	
Tre04	Taça canelada baixa	Augusto - Trajano
	Bordo e corpo com 3 gomos	
	Verde azulado	144mm
	ST.567	
	Caamaño Gesto, Carballo, Vázquez Martínez 2007; nº4	
Tre05	Taça canelada baixa	Augusto - Trajano
	Bordo e corpo com 2 gomos	
	Verde azulado	130mm
	ST.568	
	Caamaño Gesto, Carballo, Vázquez Martínez 2007; nº5	
Tre06	Taça canelada baixa	Augusto - Trajano
	Bordo e corpo com 3 gomos	
	Verde azulado	130mm
	ST.569	
	Caamaño Gesto, Carballo, Vázquez Martínez 2007; nº6	
Tre07	Taça canelada funda	Augusto - Trajano
	Bordo e corpo com 2 gomos	
	Castanho amarelado	130mm
	ST.571	
	Caamaño Gesto, Carballo, Vázquez Martínez 2007; nº7	
Tre08	Taça canelada baixa	Augusto - Trajano
	Bordo em vidro mosaico marmóreo	
	Azul e branco	110mm
	ST.580	
	Caamaño Gesto, Carballo, Vázquez Martínez 2007; nº12	
Tre09	Taça canelada baixa	Augusto - Trajano
	Bordo e corpo com 1 gomo	
	Verde azulado	+/-150mm
	ST.582	
	Caamaño Gesto, Carballo, Vázquez Martínez 2007; nº13	

Tui: Tui

TuiCV: Calvo Sotelo

Rúa Calvo Sotelo 27, Tui, Pontevedra. Escavação CV.01.X. Depositados em Anta de Moura, S.L. Inéditos.

TuiCV01	TC: Taça campanulada funda com fio azul aplicado	Incerta: 2ª metade do séc. IV - V.
	Bordo engrossado ao fogo com fio azul escuro directamente aplicado sobre o lábio	
	Verde azulado, fio azul escuro	110mm
	Sem nº I.	548
TuiCV02	TC: Taça campanulada funda lisa	Incerta: 2ª metade do séc. IV - V
	Bordo engrossado ao fogo liso, quase vertical	
	Verde azulado	90mm
	Sem nº I.	799
TuiCV03	TC: Taça campanulada ind. Paleocristã	Incerta: 2ª metade do séc. IV - meados do VI.
	Base ligeiramente reentrante com marca muito rudimentar, semelhante a uma cruz patada	
	Verde amarelado	

	Sem nº I.		1333
TuiCV04	Taça canelada ind. Dois fragmentos (UEs diferentes); um de bordo com um gomo outro de parede Azul escuro translúcido Sem nº I.	Augusto - Trajano	1395/1509
TuiCV05	Taça canelada ind. Dois fragmentos de parede com um gomo e duas finas caneluras internas Azul escuro translúcido Sem nº I.	Augusto - Trajano	1410/1552
TuiCV06	Taça canelada funda Bordo e corpo com dois gomos Verde azulado Sem nº I.	Augusto - Trajano	1514
TuiCV07	Taça canelada ind. Corpo com um gomo Castanho amarelado (âmbar) Sem nº I.	Augusto - Trajano	1551
TuiCV08	PF: Copo de p/f ind. Bordo em aresta viva de perfil em S, vertical, duas bandas de riscos na parte superior do corpo Incolor esverdeado Sem nº I.	Incerto: finais do séc. I d.C. - séc. IV	1578

TuiLOU: Loureiro

Rua Loureiro 6, Tui, Pontevedra. Escavação LOU 96. Depositados em Ignácio Vilaseco Vázquez. Inéditos.

TuiLOU01	TC: Taça campanulada baixa lisa do VI. Bordo engrossado ao fogo externamente Amarelo acastanhado LOU96/87/1	Incerta: 2ª metade do séc. V - meados	87
TuiLOU02*	Produção: fio retorcido Fio estirado e retorcido Verde amarelado LOU96/319/2	Incerta: Romano	319
TuiLOU03*	Produção: "anilha" Fragmento de anilha com marca da cana de vidro Amarelo acastanhado LOU96/327/1	Incerta: Romano	327
TuiLOU04	TC: Taça campanulada baixa lisa do VI. Bordo engrossado ao fogo externamente e aberto Amarelo esverdeado LOU96/329/1	Incerta: 2ª metade do séc. V - meados	329
TuiLOU05	TC: Taça campanulada ind. Canelada meados do VI. Corpo com caneluras finas verticais Amarelo esverdeado LOU96/353/33	Incerta: 2ª metade do séc. IV -	353
TuiLOU06*	Produção: "anilha" Fragmento de anilha com marca da cana de vidro Amarelo esverdeado LOU96/363/51	Incerta: Romano	363
TuiLOU07	Produção: fios e repuxados Vários fragmentos de fios e de repuxados com marcas de pinças Amarelo acastanhado	Incerta: Romano	várias

TuiLOU08 Produção: vidro bruto bruto

Incerta: Romano

Pelo menos duas lascas de vidro bruto límpido, com fracturas concóides
Amarelo acastanhado

várias

TuiLOU09 Produção: vidro bruto fundido localmente

Incerta: Romano

Vários fragmentos de vidro bruto com muitas bolhas e impurezas negras
Verde amarelado

várias

TuiLOU10 Produção: escória de vidro

Incerta: Romano

Vários fragmentos informes e com muitas bolhas e impurezas, de escorrência
Verde amarelado

várias

TuiLOU11 Produção: tégula com vidro aderido

Incerta: Romano

Vários fragmentos de pelo menos uma tégula com escorrências de vidro
esverdeado

várias

TuiLOU12 Produção: restos de barro de forno

Incerta: Romano

Inúmeros fragmentos informes de barro cozido com escorrências de vidro
esverdeado e amarelado, alguns evidenciam uma superfície ligeiramente côncava
e com marcas de arrastamento de dedos

várias

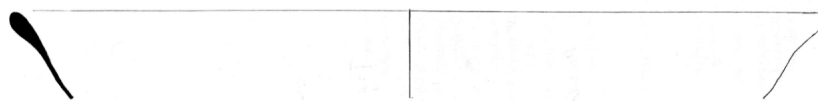

TuiLOU01



TuiLOU02



TuiLOU04



TuiLOU03



TuiLOU06

Vdg: Viladonga

Castro de Viladonga, Castro de Rei, Lugo. Escavação VD 70, A70, 76, 83. Depositados no Museo do Castro de Viladonga. Publicados com o mesmo número deste catálogo em CRUZ, Mário da (2007) "Vidros do Castro de Viladonga (Lugo). Um caso exemplar", *Croa*, nº 16, Asociación de Amigos do Museo do Castro de Viladonga, Castro de Rei.

Vdg01*	Taça ápole tipo "Hofheim" Fragmento de parede junta à base com banda de riscos horizontais Azul esverdeado VD 70-1198/1-2(E7)	Inícios de Augusto - 75 d.C. Ind.
Vdg02	Taça canelada funda Bordo e corpo com gomos verticais no exterior e finas caneluras horizontais lapidas internamente junto à base Azul esverdeado VD 70-426	Augusto - Trajano Dm: 115mm; altura ap.: 60mm
Vdg03*	Unguentário ind. Gargalo estreito com bordo dobrado para fora e para dentro obliquamente Azul esverdeado VD 70-356	Alto-imperial Dm: 30mm
Vdg04*	Garrafa quadrangular Gargalo com bordo horizontal externo aplanado Verde azulado VD 70-1347	Séc. I d.C. - III Dm: 59mm
Vdg05*	Garrafa quadrangular Asa de fita grossa e larga, canelada Verde azulado VD 70-370/1-2	Séc. I d.C. - III Ind.
Vdg06*	Garrafa quadrangular (marca) Base com marca: um círculo externo e outro interno formando uma rodela onde se inscreve uma possível inscrição da qual apenas resta um O Verde azulado VD 70-413	Séc. I d.C. - III Dm ap. base: 72mm
Vdg07*	Garrafa quadrangular (marca) Base excepcionalmente grossa com marca: quadrifólio de pétalas lanceoladas com mamilo central. Marca ou cicatriz de cana de vidro Verde azulado VD 76-47	Séc. I d.C. - III Dm ap. base: 90mm
Vdg08*	TA: Taça arqueada ind. com facetas lapidadas Corpo e base (não desenhado) com decoração lapidada constituída por linhas horizontais, facetas "grão de arroz" e círculos secantes Incolor VD 75-4	Séc.s III-IV Dm ap.: 165mm
Vdg09*	TA: Taça tronco-cónica lisa Bordo em aresta viva de perfil em S muito suave, uma banda de riscos junta da aresta e duas mais abaixo Verde amarelado VD 70-1180	Incerta: séc. IV Dm: 110mm
Vdg10	TA: Taça tronco-cónica lisa Bordo em aresta viva de perfil em S muito suave, parede espessa, uma banda de riscos junta da aresta e duas mais abaixo Verde amarelado D7	Incerta: séc. IV Dm: 120mm
Vdg11*	TA: Taça tronco-cónica com cabuchões Bordo em aresta viva, quase retilíneo, dois pingos ou cabuchões na copa, base reentrante	Finais do séc. IV - V

	Verde amarelado escuro VD 83-10347	Dm: 112mm; altura ap.: 90mm
Vdg12*	TA: Taça arqueada ampla lisa Perfil completo de taça arqueada, base convexa, bordo esvasado em S Amarelo esverdeado VD 70-423	Incerta: 2ª metade do séc. IV - V Dm: 137mm; altura: 43mm
Vdg13	TA: Taça arqueada ampla lisa Bordo em aresta viva esvasado, banda de riscos na copa Verde amarelado VD 70-1248	Incerta: 2ª metade do séc. IV - V Dm: 120mm
Vdg14*	TA: Taça arqueada baixa lisa Bordo em aresta grosseiramente polida, esvasado e amplo; corpo arqueado ou convexo Verde escuro VD 70-1291	Incerta: 2ª metade do séc. IV - V Dm: 180mm; altura ap.: 65mm
Vdg15	TA: Taça arqueada baixa lisa Bordo em aresta viva, esvasado e muito aberto Verde amarelado VD 70-1291	Incerta: 2ª metade do séc. IV - V Dm: 190mm
Vdg16*	TC: Taça campanulada funda lisa Bordo engrossado ao fogo e ligeiramente esvasado, base reentrante Verde amarelado VD 70-433	Incerta: 2ª metade do séc. IV - V Dm: 100mm; altura ap.: 67mm
Vdg17	TC: Taça campanulada funda lisa Bordo engrossado ao fogo externamente, esvasado Verde amarelado VD 70-377	Incerta: 2ª metade do séc. IV - V Dm: 81mm
Vdg18	TC: Taça campanulada funda lisa Bordo engrossado ao fogo, esvasado Verde amarelado VD 83-9691	Incerta: 2ª metade do séc. IV - V Dm: 100mm
Vdg19	TC: Taça campanulada funda lisa Bordo engrossado ao fogo externamente, esvasado Verde amarelado VD 70-420	Incerta: 2ª metade do séc. IV - V Dm: 107mm
Vdg20	TC: Taça campanulada funda lisa Bordo engrossado ao fogo, esvasado Amarelo esverdeado VD A70-1068	Incerta: 2ª metade do séc. IV - V Dm: 110mm
Vdg21	TC: Taça campanulada funda lisa Bordo engrossado ao fogo externamente, esvasado Verde amarelado VD 70-1282	Incerta: 2ª metade do séc. IV - V Dm: 110mm
Vdg22*	TC: Taça campanulada funda com depressões verticais Bordo engrossado ao fogo, base reentrante com arranque de depressões verticais Verde amarelado VD 70-1316	Incerta: 2ª metade do séc. IV - V. Dm: 100mm; altura ap.: 70mm
Vdg23*	TC: Taça campanulada funda com fios da mesma cor Bordo engrossado ao fogo com fio aplicado em espiral de 3 voltas; base reentrante Verde amarelado VD 76-28	Incerta: 2ª metade do séc. IV - V. Dm: 110mm; altura ap.: 70mm
Vdg24	TC: Taça campanulada funda com fios da mesma cor Bordo engrossado ao fogo com fio aplicado em espiral de, pelo menos, 2 voltas Verde amarelado	Incerta: 2ª metade do séc. IV - V. Dm: 112mm

	VD 70-393/1-2	
Vdg25	TC: Taça campanulada funda com fios da mesma cor Incerta: 2ª metade do séc. IV – V. Bordo engrossado ao fogo com fio aplicado horizontalmente Verde amarelado Dm: 107mm VD 70-394	
Vdg26	TC: Taça campanulada funda com fios da mesma cor Incerta: 2ª metade do séc. IV – V. Bordo engrossado ao fogo com fio aplicado em espiral de 2 voltas Verde amarelado Dm: 93mm VD 70-393/1-2	
Vdg27	TC: Taça campanulada funda com fios da mesma cor Incerta: 2ª metade do séc. IV – V. Bordo engrossado ao fogo com fio aplicado em espiral de 2 voltas Verde amarelado Dm: 98mm VD A70-442	
Vdg28	TC: Taça campanulada funda com caneluras oblíquas Incerta: 2ª metade do séc. IV - V Bordo engrossado ao fogo, copa com suaves caneluras oblíquas Verde amarelado Dm: 98mm VD A70-24505	
Vdg29*	TC: Taça campanulada funda com caneluras oblíquas Incerta: 2ª metade do séc. IV – V. Perfil quase completo de taça de bordo engrossado ao fogo, copa com caneluras oblíquas e base reentrante Verde amarelado Dm: 90mm VD 70-1075	
Vdg30*	TC: Taça campanulada funda com caneluras verticais Incerta: 2ª metade do séc. IV – V. Base e parede com arranque de caneluras verticais Verde amarelado Dm base: 52mm VD 70-1054	
Vdg31	TC: Taça campanulada ampla lisa Incerta: séc. V Bordo engrossado ao fogo externamente, esvasado Verde amarelado Dm: 118mm VD A70-390/1-2	
Vdg32	TC: Taça campanulada ampla lisa Incerta: séc. V Bordo engrossado ao fogo, esvasado Verde amarelado Dm: 120mm VD 70-434	
Vdg33*	TC: Taça campanulada ampla lisa Incerta: séc. V Bordo engrossado ao fogo internamente, esvasado Verde amarelado Dm: 135mm VD 70-389	
Vdg34	TC: Taça campanulada ampla lisa Incerta: séc. V Bordo engrossado ao fogo internamente, esvasado Verde amarelado Dm: 140mm VD A70-1068	
Vdg35	TC: Taça campanulada ampla lisa Incerta: séc. V Bordo engrossado ao fogo, esvasado Verde amarelado Dm: 130mm VD ? V-5	
Vdg36	TC: Taça campanulada ampla lisa Incerta: séc. V Bordo engrossado ao fogo internamente, esvasado Amarelo esverdeado Dm: 140mm VD 70-1359	
Vdg37*	Taça de bordo tubular em aba meados do V Incerta: 2ª metade do séc. IV - Bordo tubular externo e virado para fora formando aba oblíqua; base reentrante com pé anelar tubular repuxado Verde amarelado Dm: 125mm VD 70-402	

Vdg38	Taça de bordo tubular em aba Bordo tubular externo e virado para fora formando aba oblíqua Verde amarelado VD 70-439	Incerta: 2ª metade do séc. IV - meados do V. Dm: 108mm
Vdg39*	Taça de bordo tubular em aba repuxada Bordo tubular externo em aba oblíqua com bicos repuxados Verde amarelado VD 70-375/1-2	Incerta: 2ª metade do séc. IV - meados do V. Dm ap.: 102mm
Vdg40	Taça ou prato de bordo tubular em aba Bordo tubular externo, quase fechado, em ampla aba oblíqua Verde amarelado VD 70-386	Incerta: séc. III - IV Dm: 150mm
Vdg41	Taça ou prato de bordo tubular em aba Bordo tubular externo em ampla aba oblíqua Verde amarelado VD A70-440	Incerta: séc. III - IV Dm: 150mm
Vdg42	Taça de bordo tubular externo Bordo tubular externo vertical Verde amarelado VD 70-376	Incerta: séc. IV Dm: 152mm
Vdg43*	Taça de bordo tubular externo Bordo tubular externo vertical Verde amarelado VD 70-405	Incerta: séc. IV Dm: 132mm
Vdg44	Pequeno prato de bordo tubular Bordo tubular externo ligeiramente esvasado Verde amarelado VD 70-417	Incerta: séc. IV Dm: 130mm
Vdg45*	Pequeno prato de bordo tubular Bordo tubular externo ligeiramente esvasado, parede curta e quase vertical, inflexão na junção com a base Verde amarelado VD A70-2790	Incerta: séc. IV Dm: 130mm
Vdg46*	Pequeno prato de bordo tubular Bordo tubular externo, parede curta e curva, inflectindo para dentro; pequena rebordo ou "pestana" interior, Verde amarelado VD 70-371	Incerta: séc. IV Dm: 130mm
Vdg47*	Frasco ovóide de bordo dobrado Bordo dobrado sobre si com aresta puxada para dentro e deixada por polir; constrição formando pequeno colo e corpo convexo Tingido de verde azulado VD A70-358	Incerta: séc. III - IV Dm: 40mm
Vdg48*	Frasco/copo piriforme Bordo polido ao fogo, colo alto de perfil em C retrovertido e aberto VD 70-395	Incerta: finais do séc. III - IV Dm: 50mm
Vdg49*	Boião de bordo em aba Bordo engrossado ao fogo esvasado, formando aba oblíqua Verde amarelado VD 70-1095	Incerta: séc. IV - V Dm: 80mm
Vdg50*	Forma ind. "diatretra" Dois fragmentos de parede curvilínea num sentido e quase rectilínea no outro; num deles um apoio isolado no outro fragmento parte de uma folha lapidada ligada à parede por apoio Incolor VD 70-438/383	Finais do séc. III - inícios do IV Indeterminadas

Vdg51*	Lâmpada de base protuberante Base maciça protuberante Verde amarelado escuro VD 70-1394	Incerta: finais séc. IV - meados do VI Dm de base: 36mm
Vdg52*	Garrafa de bocal afunilado e cordão aplicado Bocal afunilado com cordão aplicado; gargalo e parede vertical com inflexão do colo Verde amarelado escuro VD 70-415	Incerta: finais do séc. III - inícios do V. Dm: 70mm
Vdg53	Garrafa de bocal afunilado e cordão aplicado Bocal afunilado com cordão aplicado Verde amarelado VD 70-398	Incerta: finais do séc. III - inícios do V. Dm: 80mm
Vdg54*	Garrafão de bocal afunilado e cordão aplicado Bocal afunilado com cordão aplicado de grandes dimensões, asa de fita larga Verde amarelado VD 70-414	Incerta: finais do séc. III - inícios do V. Dm: 130mm
Vdg55*	Jarro ovóide ápode de bocal afunilado Bocal afunilado de lábio simples, liso; gargalo e asa de fita ondulada, corpo ovóide e base reentrante Verde amarelado VD 70-382	Finais do séc. III - inícios do IV Dm: 62mm
Vdg56	Jarro ovóide ápode de bocal afunilado Bocal afunilado e bordo enrolado para dentro Verde amarelado VD 70-396	Finais do séc. III - inícios do IV Dm: 43mm
Vdg57*	Jarro ovóide ápode de bocal afunilado Bocal afunilado e bordo enrolado para dentro, gargalo curvo e corpo ovóide; arranque de asa Verde escuro VD A70-355/1-2	Incerta: séc. IV Dm: 46mm
Vdg58*	Jarro de bocal afunilado, bordo enrolado para dentro e fios Bocal afunilado e bordo enrolado para dentro com fios aplicados e asa de fita tingido de verde amarelado VD A70-355/1-2	Incerto: séc. V Dm: 59mm
Vdg59	Jarro de bocal afunilado e fios aplicados Bocal afunilado, simples, com fios aplicados em espiral Verde amarelado VD 70-422/1-2	Incerto: séc. V Dm: 48mm
Vdg60*	Jarro de bocal afunilado e fios aplicados Bocal afunilado, simples; fios aplicados em espiral no bordo e no corpo Amarelo esverdeado VD 70-441	Incerto: séc. V Dm: 60mm
Vdg61	Asa de fita lisa Asa de fita lisa, vertical Verde amarelado VD 70-380	Tardo-Romano
Vdg62	Asa de fita ondulada Asa de fita ondulada Tingido de verde amarelado VD 70-436	Tardo-Romano
Vdg63	Asa de fita lisa Asa de fita lisa e grossa, vertical, com gargalo estreito Castanho amarelado VD A70-437	Tardo-Romano

Vdg64*	Ficha de jogo em forma de botão Ficha de jogo, vidro vertido em superfície plana Verde escuro VD 70-1214	Romana 24x6mm
Vdg65*	Ficha de jogo improvisada Ficha de jogo feita por reaproveitamento de parede de vidro plano de espessura irregular Castanho amarelado VD 76-42	Romana 22x2/5mm
Vdg66*	Ficha de jogo improvisada Patela de jogo feita por reaproveitamento de base com pé anelar tubular Verde escuro VD 83-4887	Tardo-Romano 50x15mm
Vdg67*	Ficha de jogo improvisada Patela de jogo feita por reaproveitamento de base com pé anelar tubular Verde escuro VD A70-367	Tardo-Romano 62x17mm
Vdg68*	Vidro deformado acidentalmente Fragmento de parede curva deformada pelo fogo com extremidade arredondada e areia aderida Amarelo esverdeado VD A70-367	Incerta: Romano 32x10mm
Vdg69*	Vidro deformado acidentalmente Fragmento de base com pé anelar tubular deformado pelo fogo Amarelo esverdeado VD 70-1306	Incerta: Romano 32x25x10mm
Vdg70*	Vidro deformado acidentalmente Vidro derretido e esponjoso, informe, com fragmentos de finas placas de bronze aderidas Amarelo esverdeado VD 70-1149	Incerta: Romano 51x25x10mm

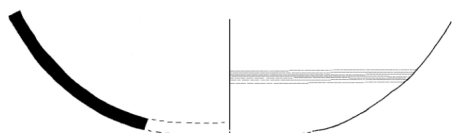

Vdg01

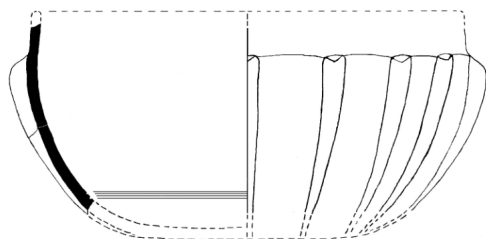

Vdg05

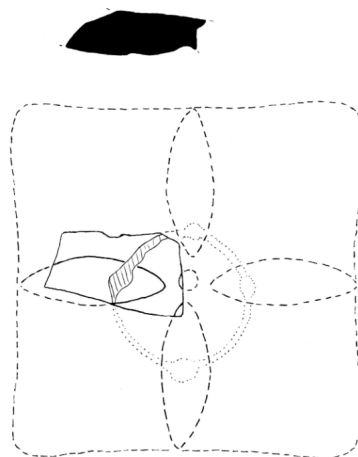

Vdg07



Vdg03



Vdg04



Vdg05

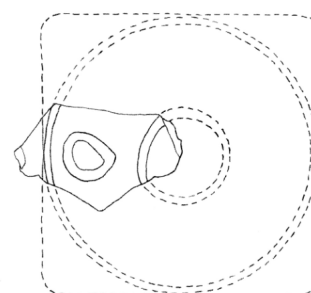

Vdg06

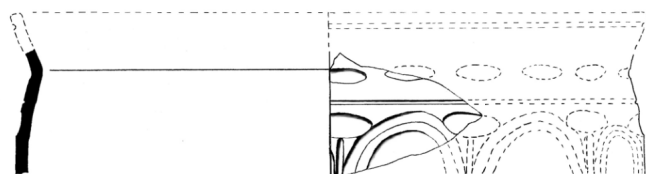

Vdg08

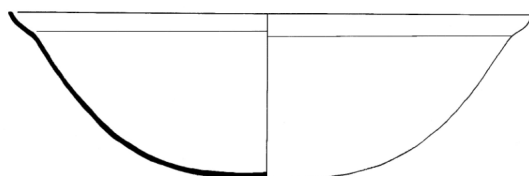

Vdg12



Vdg09

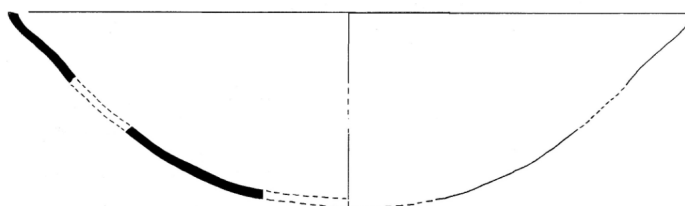

Vdg14

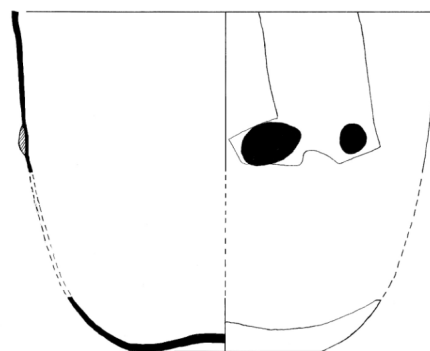

Vdg11

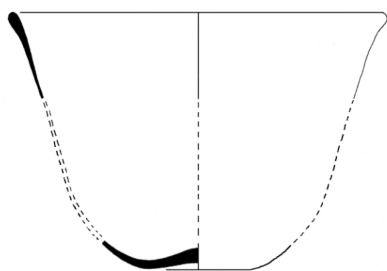

Vdg16

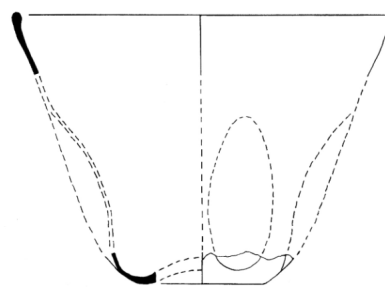

Vdg22

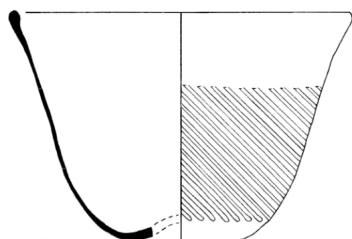

Vdg29

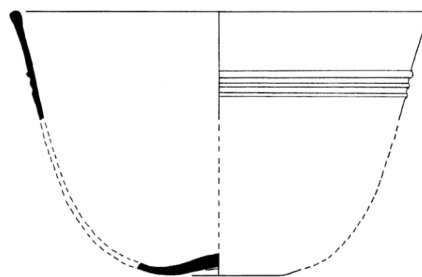

Vdg23



Vdg30

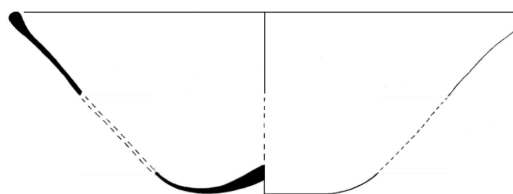

Vdg33

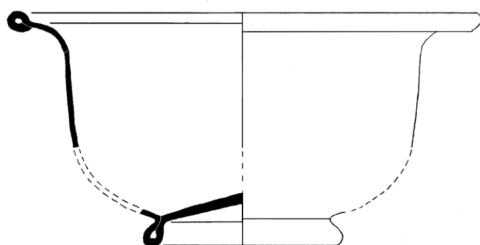

Vdg37

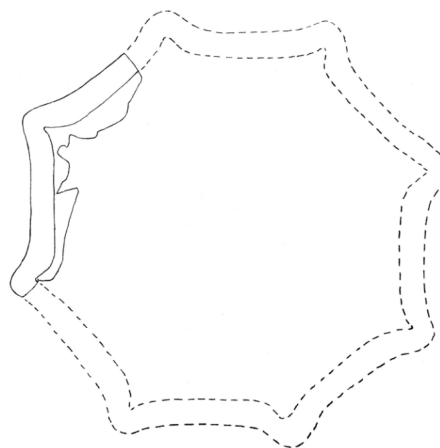

Vdg39



Vdg43



Vdg45

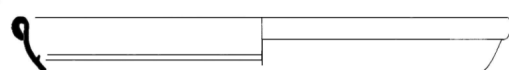

Vdg46

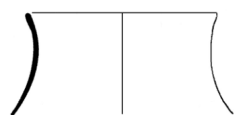

Vdg48



Vdg49

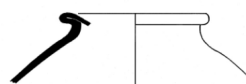

Vdg47

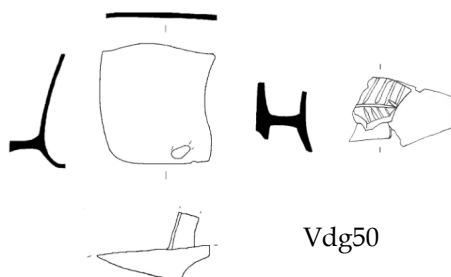

Vdg50

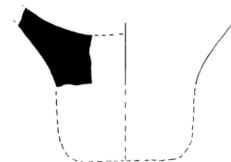

Vdg51

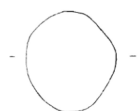

Vdg64



Vdg65

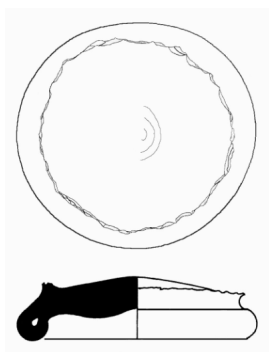

Vdg66

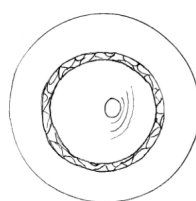

Vdg67



Vdg68



Vdg69



Vdg70

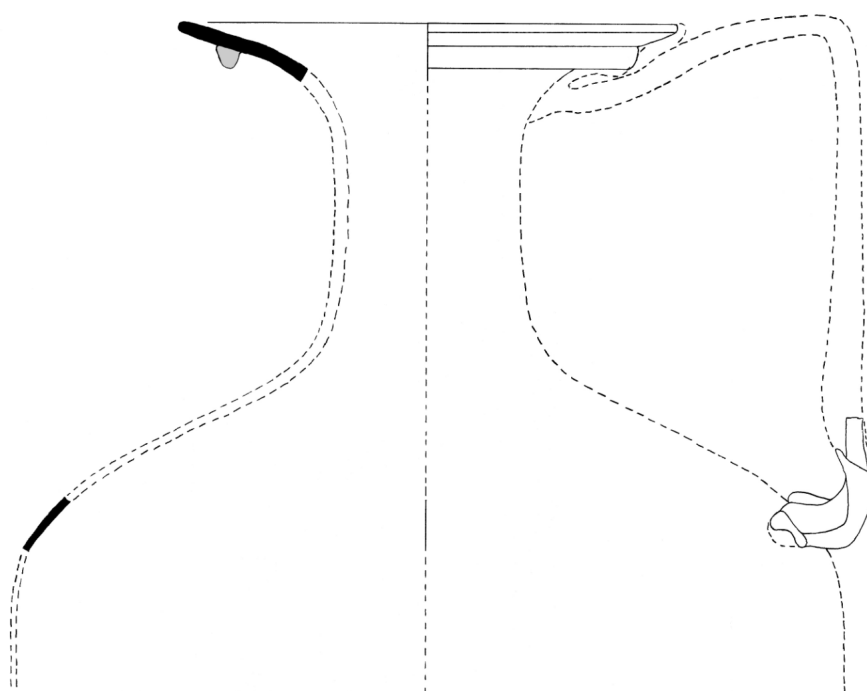

Vdg54

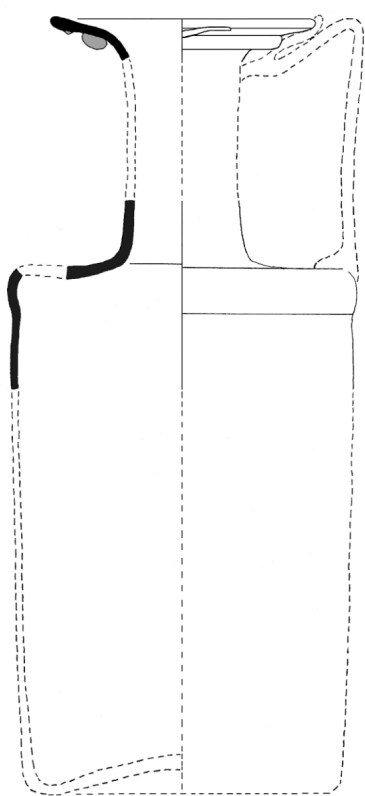

Vdg52

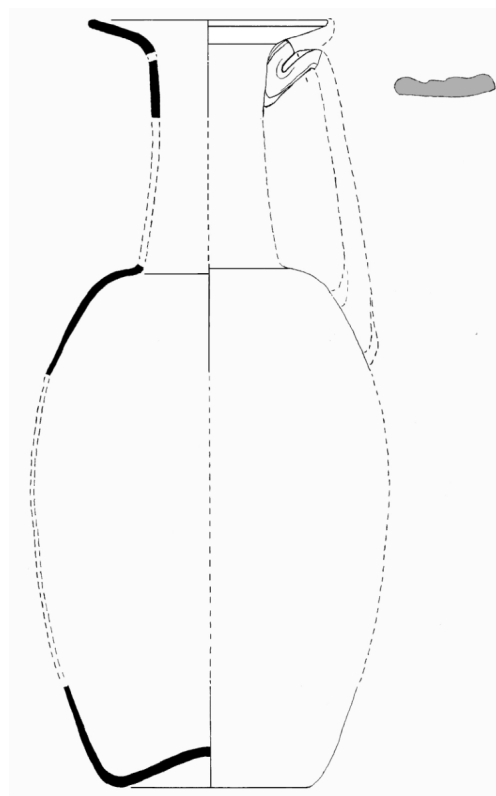

Vdg55

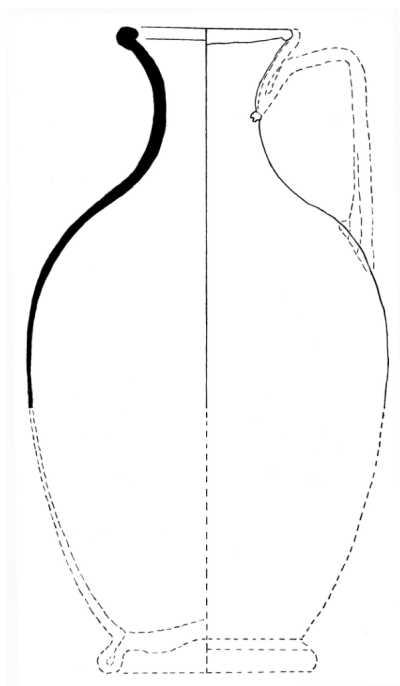

Vdg57



Vdg58

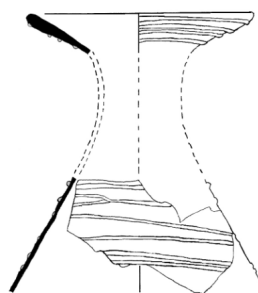

Vdg60

Ver: Veranes

Villa de Veranes, Gijón, Asturias. Escavação VR 98 a 04. Depositados no Laboratório de Veranes, Campa Torres, Gijón. Inéditos.

Ver01	TC: Taça campanulada ampla lisa Bordo engrossado ao fogo e aberto Verde amarelado 9157	Incerta: séc. V 130mm C506-516	1530
Ver02	Jarro de bocal afunilado e cordão aplicado V. Bocal afunilado de bordo polido ao fogo e cordão aplicado Amarelo esverdeado 4202	Incerta: finais do séc. III - inícios do V. +/-90mm C506-516 (T9)	1539
Ver03	Jarro de bocal afunilado e cordão aplicado V. Bocal afunilado, bordo polido ao fogo e cordão aplicado em duas voltas Verde amarelado 1558	Incerta: finais do séc. III - inícios do V. 85mm C512-516	1504
Ver04	TA: Taça arqueada ind. com fios aplicados do V. Bordo em aresta viva, vertical com um fio aplicado junto à aresta, corpo convexo Tingido de verde azulado T28	Incerta: 2ª metade do séc. III - inícios do V. Ind. C536-564	3116
Ver05	TA: Taça arqueada ind. com fios aplicados do V. Bordo em aresta viva, em S alongado, com espiral de 4 fios sendo o mais grosso junto da aresta Tingido de verde azulado 01225	Incerta: 2ª metade do séc. III - inícios do V. +/-120mm C548-568	3102
Ver06	TC: Taça campanulada funda lisa Bordo engrossado ao fogo, parede quase vertical Verde amarelado 06178	Incerta: 2ª metade do séc. IV - V 115mm C500-528	1213
Ver07	TC: Taça campanulada ampla lisa Bordo engrossado ao fogo, esvasado Verde azulado 01226	Incerta: séc. V 120mm C506-532	1025
Ver08	TC: Taça campanulada funda lisa Bordo engrossado ao fogo, ligeiramente esvasado Verde amarelado 01225	Incerta: 2ª metade do séc. IV - V 100mm C506-532	1027
Ver09	Lâmpada de base protuberante Base protuberante Verde amarelado escuro 02759	Incerta: finais séc. IV - meados do VI Ind. C548-532	2551
Ver10	Jarro de bocal afunilado e cordão aplicado V. Bocal afunilado, muito aberto, com bordo polido ao fogo e um cordão aplicado Verde amarelado	Incerta: finais do séc. III - inícios do V. 115mm C494.524	
Ver11	TC: Taça campanulada ampla com fios azuis aplicados Bordo engrossado ao fogo e aberto, espiral de fios azuis escuros translúcidos aplicados Verde amarelado 6821	Incerta: séc. V 130mm C512-564	3212
Ver12	Frasco ind. de gola (talvez III) Bordo constituído por dupla dobra externa, em "gola" Verde azulado 8526	Incerta: meados do séc. I - início do II +/- 100mm C530-516	8503
Ver13	LSI: Taça cilíndrica de bordo e/f e fios aplicados	3º quartel do séc. II - meados	

	do III. Base quase plana com duplo pé anelar constituído por fio aplicado em dois anéis concêntricos		
	Incolor	Ind.	
	6694	C530-556/536-556	3102
Ver14*	Garrafa quadrangular (marca)	Séc. I d.C. - III	
	Base quadrangular incompleta mas reconstituível na integra: palmeta inscrita em coroa de folhas em espinha ladeadas por círculos, pequenos mamilos nos cantos		
	Verde azulado	Ind.	
Ver15	CIL: Taça com alto-relevo lapidado	Flávios - 1º terço do séc. II	
	Corpo espesso, com moldura horizontal em alto relevo na junção da copa com a base, facetas lapidadas em favo de mel na copa		
	Incolor		
	10830	C.E16	2573
Ver16*	CIL: Forma ind. (alto-relevo lapidado)	Incerta: 2ª metade do séc. I - séc. II	
	Corpo com banda lapidada em alto-relevo, larga e horizontal, com caneluras finas verticais		
	Incolor		
	10732	C488-528	4049
Ver17	LMI: Prato de bordo simples com canelura interna	Incerta: finais do séc. I - inícios do III.	
	Bordo e copa de prato de bordo simples, ligeiramente esvasado e com canelura lapidada interna junto ao bordo		
	Incolor	290mm	
		C488-528	4092
Ver18	TC: Taça campanulada ampla lisa	Incerta: séc. V	
	Bordo engrossado ao fogo internamente e muito aberto, fio aplicado		
	Verde amarelado	120m	
		C488-532	4092
Ver19	TA: Taça arqueada ind. com fios aplicados	Incerta: 2ª metade do séc. III - inícios do V.	
	Bordo em aresta viva, perfil em C, com fio aplicado junto à aresta e outros mais abaixo		
	Verde amarelado	Ind.	
		C488-532	4092
Ver20	TC: Taça campanulada funda lisa	Incerta: 2ª metade do séc. IV - V	
	Bordo engrossado ao fogo e quase vertical		
	Verde amarelado	110mm	
		C488-532	4092
Ver21	TC: Taça campanulada baixa com fios aplicados	Incerta: 2ª metade do séc. V - meados do VI.	
	Bordo engrossado ao fogo internamente e muito aberto com fio aplicado em espiral de duas voltas na copa		
	Amarelo esverdeado	+/- 170mm	
		C488-532	4096
Ver22*	Jarro bicónico com bocal afunilado e ondulações na copa	Incerto, em uso nos finais do séc. IV.	
	Bocal afunilado com cordão aplicado, asa de fita ondulada, corpo rectilíneo com ondulações oblíquas		
	Verde amarelado	100mm	
	Vários	C488-532/488-528	4092
Ver23*	LMI: Travessa de bordo em aba canelada	Incerta: finais do séc. I d. C. - meados do III.	
	Perfil quase completo de grande prato ou travessa com bordo em aba horizontal e larga canelura na face superior, pé anelar biselado		
	Incolor esverdeado	380x44mm	
	Vários	C488-532/488-528	4092
Ver24*	Jarro ovóide de bocal afunilado com decoração por	Incerta: séc. IV	
	Perfil completo e reconstituível de jarro ovóide com bocal afunilado liso, asa de fita larga, base de pé anelar repuxado para fora e decoração geométrica por gravação e abrasão na parte inferior		
	Verde amarelado escuro	55x240mm	

	Vários	C488-532/488-528 4092/4093	
Ver25*	LMI: Travessa de bordo em aba canelada, lapidada d. C. - meados do III. Um fragmento de bordo/copa e outro de base com pé anelar biselado, decoração lapidada em grão de arroz e caneluras Incolor 10757 (a base)	Incerta: finais do séc. I Ind. C488-532/532-528 4095	
Ver26	Jarro de bocal afunilado e cordão aplicado V. Bocal afunilado, muito aberto, com bordo polido ao fogo e um cordão aplicado Verde amarelado escuro	Incerta: finais do séc. III - inícios do V. 100mm C494-524 E23	
Ver27	Jarro de bocal afunilado e cordão aplicado V. Bocal afunilado, bordo polido ao fogo e cordão aplicado em duas voltas Tingido de verde amarelado	Incerta: finais do séc. III - inícios do V. 80mm C512-524 1502	
Ver28*	PF: Copo de p/f e base em cúpula Perfil quase completo de taça tronco-cônica, base com pé anelar repuxado e bordo em aresta polida e esvasada. Paredes muito finas e linhas horizontais lapidadas Incolor 09659	Último terço do séc. I d.C. 108x78mm C512-524 9021	
Ver29*	Taça azul carenada Perfil quase completo de taça bicônica com carena suave sendo a parte inferior mais reduzida, bordo em aresta polida esvasado. Apresenta pequenos pontos prateados Azul escuro Vários	Incerto: séc. VI - VIII 114mm C512-524 9021	
Ver30	TC: Taça campanulada ampla com fios azuis aplicados Bordo engrossado ao fogo e ligeiramente envasado, corpo tronco-cônico com fios azuis esverdeados aplicados em espiral Verde amarelado 14834	Incerta: séc. V 124mm C494-536 4165	
Ver31	Jarro de bocal afunilado e cordão aplicado V. Bocal afunilado, bordo polido ao fogo, com cordão e asa de fita larga e lisa aplicada Verde amarelado	Incerta: finais do séc. III - inícios do V. Ind. C494-536 4165	
Ver32*	LMI: Prato de bordo simples com canelura interna - inícios do III. Bordo e copa de prato de bordo simples, ligeiramente esvasado e com canelura lapidada interna junto ao bordo Incolor esverdeado 12507	Incerta: finais do séc. I 206mm C494-540/494-536 4051	
Ver33*	LMI: Taça de bordo simples III. Bordo simples boleado e ligeiramente esvasado, parede inclinando para fora Incolor 14809	Incerta: finais do séc. I - inícios do III. 180mm C500-536 4170	
Ver34	TC: Taça campanulada baixa lisa do VI Bordo engrossado ao fogo internamente e muito aberto Verde amarelado	Incerta: 2ª metade do séc. V - meados do VI 150mm C500-536 4170	
Ver35	Copo de base sólida e cúpula interna Base grossa e saliente, em "pé de bolacha" Verde azulado	Décadas de 40 a 70 do séc. I d.C. 80mm C542-540 4346 T430	
Ver36	Taça canelada soprada em molde Base reentrante com pelo menos 5 círculos concêntricos em relevo Verde azulado 15838	Décadas de 40 a 80 do séc. I d.C. Ind. C542-540/548-540 2508	

- | | | |
|-------|---|--|
| Ver37 | LSI: Taça cilíndrica de bordo e/f lisa
Bordo engrossado ao fogo, vertical e rectilíneo
Incolor | 3º quartel do séc. II - meados do III

90mm

5826 |
| Ver38 | Bracelete de vidro negro, lisa
Frag. de bracelete negra lisa
Preto opaco
17547 | Incerta: 2ª metade do séc. IV - V

Ind.
Corte E5 5608 |
| Ver39 | Anforeta de vidro salpicado
Frag. de gargalo com arranque de asa em vidro mosaico mosqueado: matriz verde translúcido com pingos alongados amarelos e vermelhos opacos
Policromo | Incerta: 20/30 - 70 d.C. |

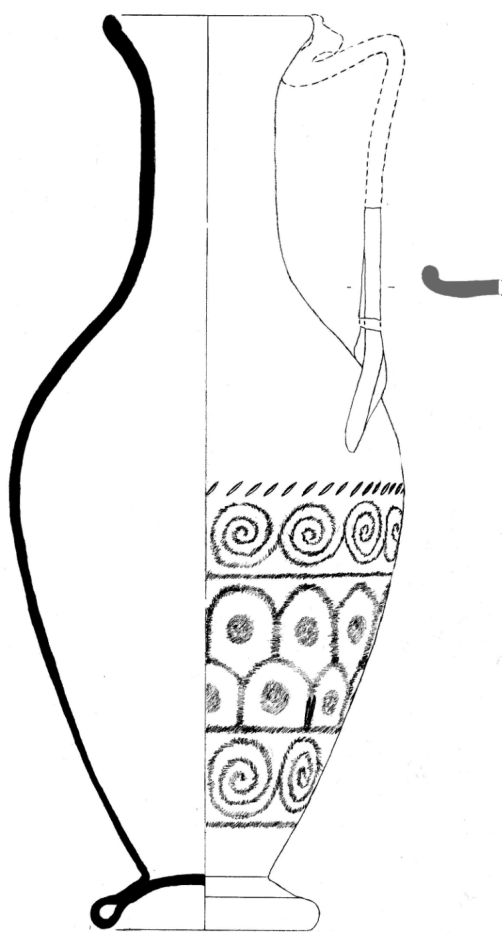

Ver24

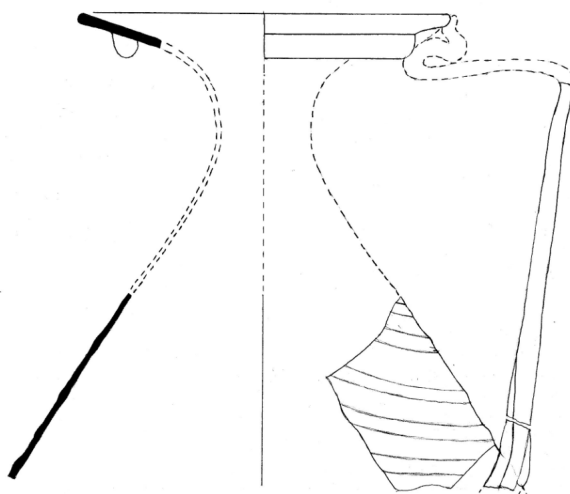

Ver22

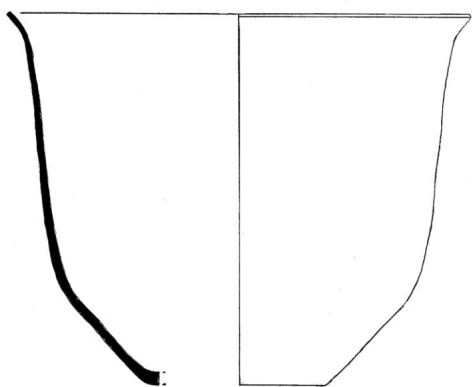

Ver29

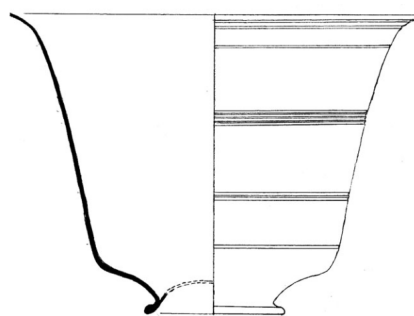

Ver28

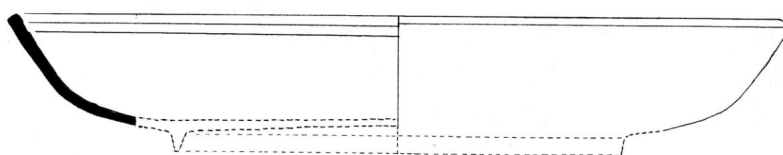

Ver32



Ver16

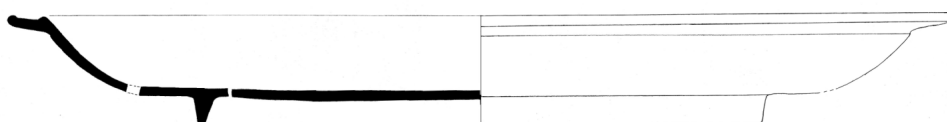

Ver23 (escala 1:3)

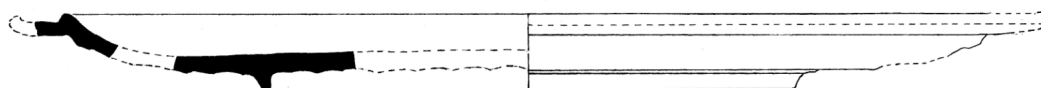

Ver25

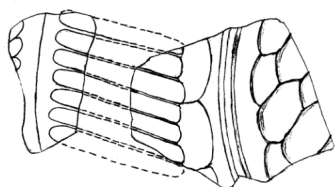

Ver33

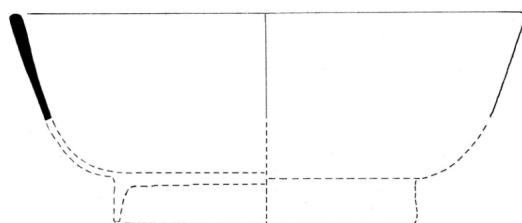

Ver14

Vig: Vigo

VigCC: Colector Colón

Colector Colón, Vigo. Escavação AC/00. Parte depositados no Museo “Quiñones de León”, Vigo e parte na posse de Adro, S.L. Inéditos.

- VigCC01 Refugo: Taça campanulada baixa com fios brancos** **Incerta: 2ª metade do séc. V - meados do VI.** Exemplar quase completo, fios brancos aplicados em espiral na parte superior do corpo
Amarelo esverdeado 145x62x60mm
AC/00-V7
- VigCC02 Refugo: Taça campanulada baixa com fios brancos** **Incerta: 2ª metade do séc. V - meados do VI.** Exemplar quase completo, fios brancos aplicados em espiral em duas bandas, uma na metade superior da copa, outra na inferior
Amarelo esverdeado 160x65x70mm
AC/00-V1039
- VigCC03 Refugo: Taça campanulada baixa com fios brancos** **Incerta: 2ª metade do séc. V - meados do VI.** Bordo e base: fios brancos, grossos e com impurezas, aplicados abaixo do bordo
Amarelo esverdeado 145mm
AC/00-Várias
- VigCC04 Refugo: Taça campanulada baixa com fios brancos** **Incerta: 2ª metade do séc. V - meados do VI.** Bordo com espiral de fios brancos aplicados na parte superior do corpo
Amarelo esverdeado Ind.
AC/00-Várias
- VigCC05* Refugo: Taça campanulada baixa com fios brancos** **Incerta: 2ª metade do séc. V - meados do VI.** Exemplar quase completo, fios brancos aplicados em espiral em duas bandas, uma na metade superior da copa outra na inferior
Verde acastanhado 144x44x70mm
Desconhecido
- VigCC06* Refugo: Taça campanulada baixa com fios brancos** **Incerta: 2ª metade do séc. V - meados do VI.** Exemplar quase completo, fios brancos aplicados em espiral na metade superior da copa e em festões na parte inferior
Amarelo esverdeado 140x44x60mm
AC/00-V85 (o maior frag.)
- VigCC07* Refugo: Taça campanulada baixa lisa** **Incerta: 2ª metade do séc. V - meados do VI.** Exemplar quase completo, liso, bordo formando um degrau
Amarelo esverdeado 150x54x70mm
AC/00-V27 (a base)
- VigCC08* Refugo: Taça campanulada baixa com caneluras e fios** **Incerta: 2ª metade do séc. V - meados do VI.** Exemplar quase completo (disperso em duas instituições): caneluras verticais e espiral de fios brancos aplicados na metade superior da copa
Castanho esverdeado 140x54x70mm
AC/00-V1019 (o bordo)
- VigCC09* Rejeição: Taça campanulada baixa com caneluras e fios** **Incerta: 2ª metade do séc. V - meados do VI.** Bordo e corpo: caneluras oblíquas muito esbatidas, espiral de fios brancos aplicados na parte superior; buraco na parte superior deixado a quente, mau fabrico
Amarelo esverdeado 145mm
AC/00-V140 (um bordo)
- VigCC10* Rejeição: Taça campanulada baixa com caneluras e fios** **Incerta: 2ª metade do séc. V - meados do VI.** Bordo e corpo: caneluras oblíquas muito esbatidas, espiral de fios brancos aplicados na parte superior

	Amarelo esverdeado AC/00-V1 (bordo)	156mm
VigCC11*	Rejeição: Taça campanulada baixa lisa do VI. Bordo deformado Amarelo esverdeado AC/00-V184	Incerta: 2ª metade do séc. V - meados Ind.
VigCC12*	Rejeição: Taça campanulada baixa lisa do VI. Bordo deformado Amarelo esverdeado AC/00-V98	Incerta: 2ª metade do séc. V - meados Ind.
VigCC13*	TC: Taça campanulada funda lisa Bordo e corpo liso Amarelo esverdeado AC/00-V814	Incerta: 2ª metade do séc. IV - V 104mm
VigCC14*	Garrafinha cilíndrica de bordo espessado Perfil quase completo de garrafinha de bordo enrolado para dentro e espessado ao fogo, corpo de tendência cilíndrica e base reentrante Amarelo acastanhado Desconhecido	Incerta: séc. IV - inícios do VII 18x+/-75x30mm
VigCC15*	Garrafa cilíndrica de bordo espessado Gargalo estreito com bordo enrolado para dentro e engrossado ao fogo, colo suave e corpo de tendência cilíndrica Amarelo esverdeado Desconhecido	Incerta: séc. IV - inícios do VII
VigCC16*	Lâmpada de base protuberante Perfil quase completo de lâmpada cônica com bordo engrossado ao fogo e ligeiramente envasado, espiral de fios brancos na parte superior Amarelo acastanhado AC/00-V88,1013	Incerta: finais séc. IV - meados do VI 75x+/-90mm
VigCC17*	Produção: anilha da cana Fragmento de anilha destacada da cana de vidro, bastante grosso Verde amarelado AC/00-V439	Incerta: Romano 32mm
VigCC18*	Produção: corte de tesoura Fragmento de vidro cortado por tesoura da cana de vidro Verde amarelado AC/00-V107	Incerta: Romano 32mm
VigCC19*	Produção: pasta de vidro Fragmento vidro bruto com fracturas de talhe Amarelo esverdeado AC/00-V659	Incerta: Romano

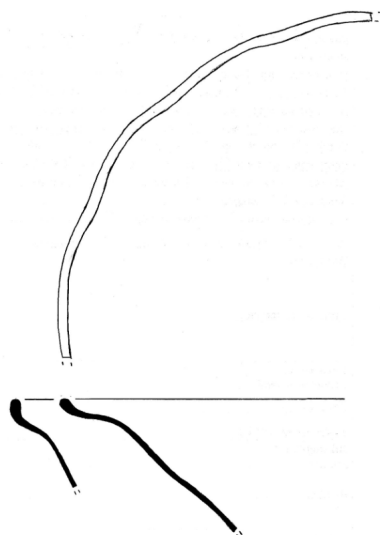

VigCC12

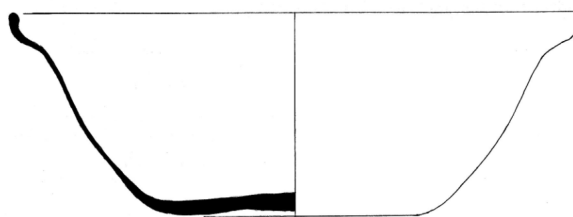

VigCC07

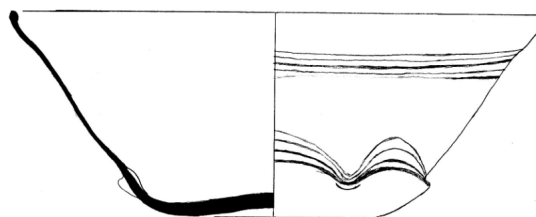

VigCC06

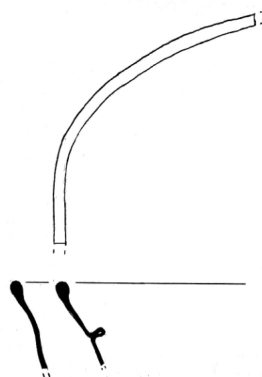

VigCC11

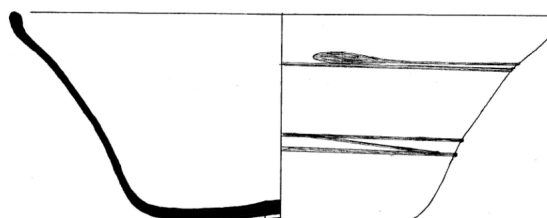

VigCC05

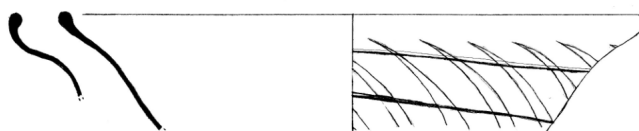

VigCC10

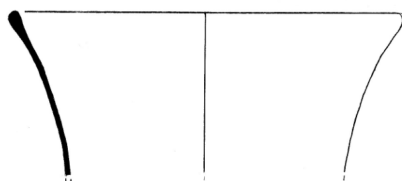

VigCC13



VigCC09

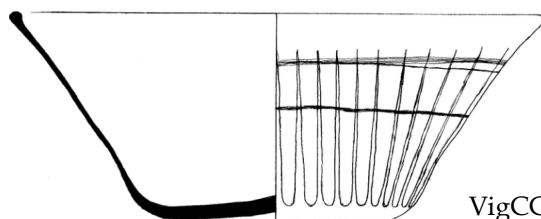

VigCC08

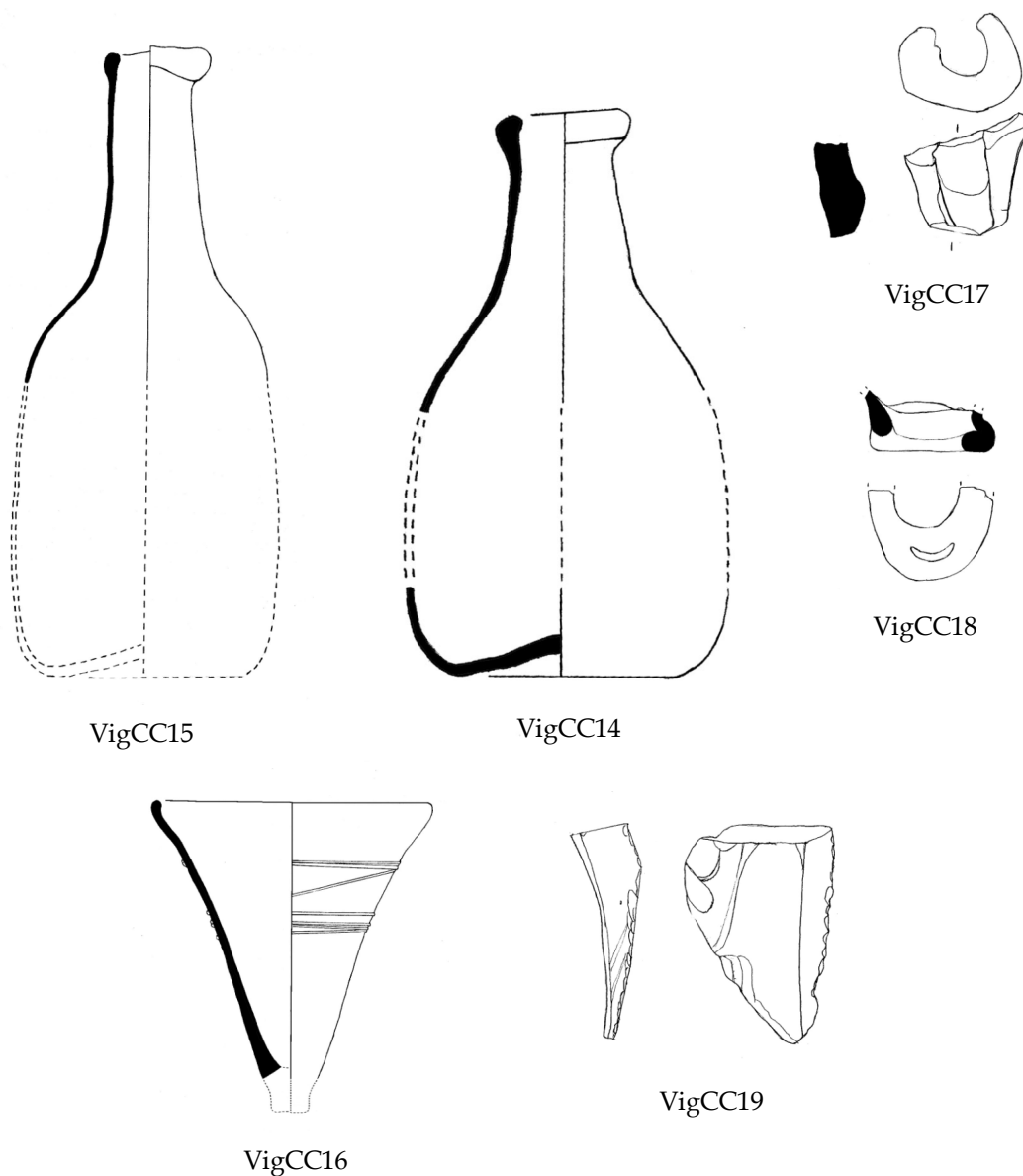

VigCV: Castro de Vigo

Castro de Vigo, Vigo. Escavação CV.82 e anteriores. Depositados no Museo "Quiñones de León", Vigo. Inéditos.

- | | | |
|----------------|---|-----------------------------|
| VigCV01 | Taça canelada ind.
1 fragmento de bordo e outro de corpo com um gomo
Verde azulado
3945/4941 | Augusto - Trajano |
| VigCV02 | Taça canelada ind.
1 fragmento de corpo com um gomo
Azul escuro
4941 | Augusto - Trajano |
| VigCV03 | Forma Ind. (decoração soprada em molde)
Corpo com relevo em gotas escorrentes
Incolor esverdeado
4950 | Incerto: séc. I d.C. |
| VigCV04 | Taça canelada ind.
4 fragmentos, incluindo um de bordo com fina canelura interna
Verde azulado | Augusto - Trajano |

	4290/4287/4288	133/25
VigCV05	Taça canelada ind. Bordo com arranque de um gomo Verde amarelado	Augusto - Trajano 120mm
		235
VigCV06	Taça canelada com gomos curtos Bordo com arranque de 3 caneluras verticais pequenas e muito cerradas Verde azulado 3475	Inícios de Augusto - Flávios
VigCV07	TC: Taça campanulada funda lisa Perfil quase completo de taça campanulada lisa Tingido de verde amarelado 4934-40	Incerta: 2ª metade do séc. IV - V 95mm

VigH: Hospital 5

Hospital 5, Vigo. Escavação H95. Depositados no Museo "Quiñones de León", Vigo. Inéditos.

VigH01	TC: Taça campanulada baixa lisa do VI. Bordo liso muito grosso Tingido de amarelo esverdeado H95/7334	Incerta: 2ª metade do séc. V - meados 155mm 4857
VigH02	TC: Taça campanulada baixa com fios brancos aplicados do VI. Bordo aberto com espiral de fios brancos aplicados junto ao bordo Tingido de amarelo esverdeado H95/7325	Incerta: 2ª metade do 150mm 5924
VigH03*	Jarro miniatura ? Base e corpo de miniatura de jarro oval com pé anelar repuxado Verde amarelado H95/7333	Incerta: Tardo-Romano 27x15mm 5990
VigH04	TC: Taça campanulada ind. "grega" do VI. Corpo com decoração por abrasão: letra A e pequeno círculo Tingido de verde claro H95/7331	Incerta: 2ª metade do séc. IV - 6407
VigH05	TC: Taça campanulada baixa com fios brancos aplicados do VI. Bordo aberto com espiral de fios brancos aplicados junto ao bordo Tingido de amarelo esverdeado H95/7327	Incerta: 2ª metade do 150mm 9047

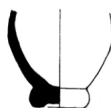

VigH03

VigMV: Marques de Valladares

Calle Marques de Valladares 43, Vigo. Escavação MV.43. Depositados em Anta de Moura, S.L. Inéditos.

VigMV01	TC: Taça campanulada ampla com fios aplicados Bordo com fios da mesma cor aplicados Verde amarelado	Incerta: séc. V 130mm
----------------	--	-------------------------------------

VigMV02*	TC: Taça campanulada ind. Paleocristã Base reentrante com marca e cicatriz de pontel: espécie de estrela de 8 pontas Verde azulado	B-15	UE 012
		Incerta: 2ª metade do séc. IV - meados do VI.	
VigMV03	Lâmpada de base protuberante Base em botão simples e pequeno Verde amarelado	B-15	UE 012
		Incerta: finais séc. IV - meados do VI	
VigMV04	Taça monocromática de tradição helenística Augusto Bordo boleado em bisel, vertical, fina canelura lapidada no interior Azul escuro	B-16	UE 012
		110mm	
VigMV05	TC: Taça campanulada funda com fios aplicados Bordo com fios da mesma cor aplicados Verde amarelado	C-7	UE 126
		110mm	
VigMV06	TC: Taça campanulada baixa lisa do VI. Bordo muito aberto, liso. Vidro com muitas bolhas Verde amarelado escuro	D-5	UE 132
		200mm	
VigMV07	Produção: pasta de vidro 1 fragmento Verde amarelado	D-20	UE 054
		Incerta: Romano	
VigMV08	TC: Taça campanulada ampla com fios brancos aplicados Bordo e corpo com fios brancos aplicados junto ao bordo e no corpo Tingido de amarelo esverdeado	D-20	UE 223d
		110mm	
VigMV09	TC: Taça campanulada baixa com fios brancos aplicados do séc. V - meados do VI. Bordo com fios brancos aplicados, parede fina Amarelo esverdeado	E-20	UE 075
		150mm	
VigMV10*	Lâmpada de base protuberante Base cônica terminando em botão cilíndrico, fios brancos aplicados praticamente fundidos Verde amarelado	F-20	UE 075
		Incerta: finais séc. IV - meados do VI	
VigMV11	TC: Taça campanulada baixa lisa do VI. Bordo liso Verde amarelado	G-19	UE 085
		Incerta: 2ª metade do séc. V - meados do VI.	
VigMV12	Produção: pasta de vidro 1 fragmento Verde amarelado	200mm	
		G-21	UE 095
VigMV13	TC: Taça campanulada baixa "grega" do VI. Bordo engrossado ao fogo muito aberto, base reentrante Verde amarelado	Incerta: Romano	
		H-12	UE 007
VigMV14	TC: Taça campanulada ampla com fios brancos aplicados Bordo com um fio branco aplicado Verde amarelado	Incerta: 2ª metade do séc. V - meados do VI.	
		170mm	
VigMV15	TC: Taça campanulada baixa com fios brancos aplicados do séc. V - meados do VI. Bordo e corpo com espiral de fios brancos junto ao bordo e	H-12/C-19	UE 90/7
		140mm	
		H-15	UE 016

	em festões na parte inferior		
	Verde amarelado	150mm	
		H-19	UE 094
VigMV16	TC: Taça campanulada baixa com fios brancos aplicados	Incerta: 2ª metade do séc. V - meados do VI.	
	Bordo com fios brancos aplicados		
	Amarelo esverdeado	150mm	
		H-20	UE 095
VigMV17*	TA: Taça arqueada ind. com decoração aplicada	Incerta: séc. IV	
	2 fragmentos de corpo arqueado (taça hemisférica) com decoração geométrica gravada: decoração em bandas separadas por riscos, losangos quadriculados entrelaçados e estrela de 6 pontas		
	Verde amarelado		
		H-23	UE 139
VigMV18	TA: Taça tronco-cônica lisa	Incerta: séc. IV	
	Bordo em aresta polida, perfil em S vertical, vidro de boa qualidade.		
	Provavelmente de importação		
	Tingido de verde amarelado	120mm	
		I-13	UE 041
VigMV19*	Forma ind. com decoração lapidada	Séc. IV	
	2 fragmentos de base quase plana com decoração figurativa lapidada: banda de finas caneluras central seguido de cena indefinida		
	Incolor esverdeado		
		I-14/G-13	UE 016
VigMV20	PF: Copo de p/f e base facetada	Incerto: séc. III - IV	
	Meia base hexagonal		
	Verde azulado	50mm	
		I-15	UE 016
VigMV21	TC: Taça campanulada baixa lisa	Incerta: 2ª metade do séc. V - meados do VI.	
	Bordo aberto, liso		
	Verde amarelado	190mm	
		I-19	UE 117

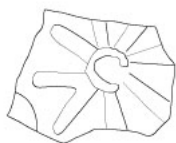

VigMV02



VigMV19

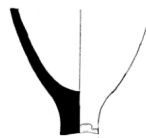

VigMV10

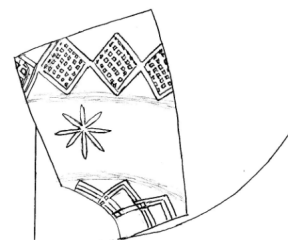

VigMV17

VigRCa: Rosalia de Castro (a)

Calle Rosalia de Castro, Vigo. Escavação RC.92. Depositados no Museo "Quiñones de León", Vigo. Inéditos.

VigRCa01	TC: Taça campanulada baixa lisa	Incerta: 2ª metade do séc. V - meados do VI.	
	Bordo engrossado ao fogo e esvasado, liso		
	Verde amarelado escuro	+/-180mm	
	RC.92.1193		

- VigRCa02** TC: Taça campanulada funda com fios aplicados Incerta: 2ª metade do séc. IV - V. Bordo engrossado ao fogo e fio da mesma cor em espiral de pelo menos duas voltas
Verde amarelado +/-100mm
RC.92.1279
- VigRCa03** TC: Taça campanulada funda com caneluras verticais Incerta: 2ª metade do séc. IV - V. Base e corpo com finas caneluras verticais
Verde amarelado
RC.92.1412
- VigRCa04** TC: Taça campanulada baixa com fios brancos aplicados Incerta: 2ª metade do séc. V - meados do VI. Base ligeiramente reentrante com fios brancos opacos aplicados em festões
Verde amarelado
RC.92.1982
- VigRCa05** Produção: anilha da cana Incerta: Romano
Fragmento de "anilha" destacada da cana de vidreiro
Tingido de verde amarelado
RC.92.2104
- VigRCa06** Produção: pasta de vidro Incerta: Romano
Fragmento de pasta de vidro
Verde amarelado
RC.92.2105
- VigRCa07** TC: Taça campanulada baixa lisa Incerta: 2ª metade do séc. V - meados do VI. Bordo engrossado ao fogo e esvasado
Amarelo esverdeado 160mm
RC.92.2107
- VigRCa08** Produção: anilha da cana Incerta: Romano
Fragmento de "anilha" destacada da cana de vidreiro
Tingido de verde amarelado +/-20mm
RC.92.2110
- VigRCa09** Produção: pasta de vidro Incerta: Romano
Fragmento de pasta de vidro
Verde amarelado
RC.92.2111
- VigRCa10** Produção: vidro bruto branco Incerta: Romano
Fragmento de vidro bruto branco esverdeado opaco (para fios brancos)
Branco esverdeado opaco
RC.92.2472
- VigRCa11** Produção: escória de vidro Incerta: Romano
Fragmento informe de escória de vidro com superfície espumosa
Verde amarelado
RC.92.2472
- VigRCa12** TC: Taça campanulada funda lisa Incerta: 2ª metade do séc. IV - V
Bordo engrossado ao fogo e ligeiramente envasado, parede lisa de tendência tronco-cônica
Tingido de verde amarelado 70mm
RC.92.2472
- VigRCa13** Produção: pasta de vidro Incerta: Romano
Fragmento de vidro bruto com fracturas concóides
Verde amarelado
RC.92.2472
- VigRCa14** TC: Taça campanulada baixa lisa Incerta: 2ª metade do séc. V - meados do VI. Bordo engrossado ao fogo e esvasado, liso
Verde amarelado 140mm
RC.92.2477
- VigRCa15*** Produção: anilha da cana Incerta: Romano
Fragmento de "anilha" destacada da cana de vidreiro

Verde azulado
RC.92.2481

32mm



VigRCa15

VigRCb: Rosalia de Castro (b)

Calle Rosalia de Castro 9, Vigo. Escavação RC.9. Depositados no Museo "Quiñones de León", Vigo. Inédito.

VigRCb01*TC: Taça campanulada ampla "grega"

Incerta: séc. V

Perfil quase completo de taça campanulada baixa com decoração por abrasão: inscrição em grego na parte superior, banda de traços em espinha e banda de pequenos círculos junto à base

Tingido de verde amarelado

150x60mm

RC.9.7346

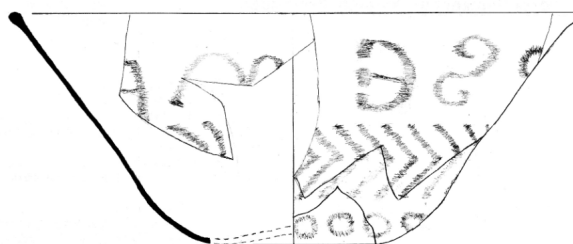

VigRCb01

VigRCc: Rosalia de Castro (c)

Calle Rosalia de Castro, parcela 14, Vigo. Escavação 14.99. Depositados em Anta de Moura, S.L. Inéditos.

VigRCc01 Produção: escória de vidro

Incerta: Romano

2 fragmentos

Verde azulado escuro

14.99.2760

VigRCc02 Produção: escória de vidro

Incerta: Romano

1 fragmento

Preto violácio

14.99.3621

VigRCc03 Produção: escória de vidro

Incerta: Romano

1 fragmento

Verde amarelado

14.99.1423

VigRCc04 Produção: pasta de vidro

Incerta: Romano

1 fragmento

Verde claro opaco

Sem nº i

VigRCc05 Produção: pasta de vidro

Incerta: Romano

4 fragmentos

Verde amarelado

	Vários	
VigRCc06	Produção: pasta de vidro 7 fragmentos Amarelo esverdeado Vários	Incerta: Romano
VigRCc07	Produção: cadinho Pequeno fragmento de cerâmica comum castanho acinzentado com muito quartzo e camada vidro amarelo esverdeado no interior 14.99.3612	Incerta: Romano
VigRCc08	Forma ind. (cabuchão) Parede com cabuchão mamilar Incolor, cabuchão verde escuro (esmeralda) Sem nº i	Incerta: finais do séc. IV - V
VigRCc09*	Lâmpada de pegas Bordo engrossado ao fogo corpo de tendência tronco-cônica, pequena asa de rolo vertical aplicada sobre o bordo Amarelo esverdeado 14.99.8628	Incerta: finais séc. IV - VII
VigRCc10*	Produção: tampa de pontel Pequena "tampa" maciça destacada do pontel e ainda com metal aderente à extremidade mais grossa Amarelo esverdeado Sem nº i	Incerta: Romano
VigRCc11	TC: Taça campanulada funda "grega" Fragmentos com decoração por abrasão: bordo engrossado ao fogo ligeiramente envasado; 3 fragmentos de parede Amarelo esverdeado 14.99.2754/2150/1421/1765	Incerta: 2ª metade do séc. IV - V
VigRCc12	TC: Taça campanulada baixa "grega" Fragmentos com decoração por abrasão: 2 fragmentos de bordo e 2 fragmentos de parede. Num dos fragmentos é possível ler um E grego Tingido de verde amarelado 14.99.2140/1663/1026/2750	Incerta: 2ª metade do séc. V - meados do VI.
VigRCc13	TC: Taça campanulada baixa com fios brancos aplicados Bordo engrossado ao fogo e esvasado, espiral de fio branco no corpo Amarelo esverdeado 14.99.1769	Incerta: 2ª metade do séc. V - meados do VI. 160mm
VigRCc14	TC: Taça campanulada funda com fios aplicados Bordo engrossado ao fogo externamente, quase vertical, espiral de fio da mesma cor aplicado Verde amarelado 14.99.2142	Incerta: 2ª metade do séc. IV - V. 110mm
VigRCc15*	TC: Taça campanulada ind. Paleocristã Base reentrante com decoração soprada em molde: caneluras irregulares no corpo e motivo central indefinido Amarelo esverdeado 14.99.1438	Incerta: 2ª metade do séc. IV - meados do VI.
VigRCc16*	TC: Taça campanulada ind. Paleocristã Base reentrante com decoração soprada em molde: motivo central em estrela de braços patados Amarelo esverdeado 14.99.2572	Incerta: 2ª metade do séc. IV - meados do VI.

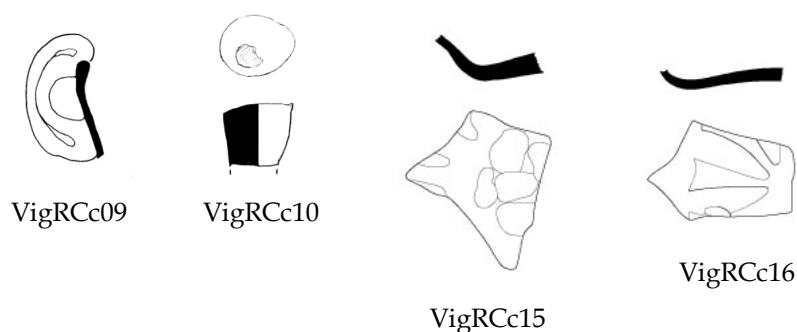

VigRCd: Rosalia de Castro (d)

Calle Rosalia de Castro, fase II, area I, Vigo. Escavação ITROS.02. Depositados em ADRO, S.L. Inéditos.

VigRCd01	Produção: pasta de vidro 1 lasca ou lamela ? Amarelo esverdeado Sem nº i	Incerta: Romano AREA I UE 072
VigRCd02	Produção: pasta de vidro 1 lasca ou lâmina ? Violeta Sem nº i	Incerta: Romano AREA I UE 140
VigRCd03	TC: Taça campanulada baixa lisa do VI. Bordo engrossado ao fogo, liso Tingido de verde amarelado UARCII.05/12089	Incerta: 2ª metade do séc. V - meados 150mm AREA I UE 1024
VigRCd04	TC: Taça campanulada ampla lisa Bordo engrossado ao fogo, liso Verde amarelado UARCII.05/11403	Incerta: séc. V 130mm AREA I UE 1024
VigRCd05	Boião de bordo em aba Bordo engrossado ao fogo em aba oblíqua, constrição Tingido de verde amarelado UARCII.05/13590	Incerta: séc. IV - V 60mm AREA I UE 1111
VigRCd06	Produção: pasta de vidro 1 lasca Amarelo esverdeado Sem nº i	Incerta: Romano AREA I UE 1116
VigRCd07	Produção: pasta de vidro 1 lasca ou lamela ? Amarelo esverdeado Sem nº i	Incerta: Romano AREA I UE 2130
VigRCd08	TC: Taça campanulada baixa com fios brancos aplicados Incerta: 2ª metade do séc. V - meados do VI. Bordo engrossado ao fogo com fios brancos aplicados Tingido de verde amarelado UARCII.05/1670	Incerta: 2ª metade do séc. V - meados do VI. 150mm AREA II UE 024
VigRCd09	TC: Taça campanulada ampla com caneluras verticais e Incerta: séc. V Bordo engrossado ao fogo com caneluras verticais e fios brancos aplicados junto ao bordo Verde amarelado UARCII.05/2001	Incerta: séc. V 135mm AREA II UE 045
VigRCd10	TC: Taça campanulada baixa com fios brancos aplicados Incerta: 2ª metade do séc. V - meados do VI. Bordo engrossado ao fogo com fios brancos aplicados Amarelo esverdeado	Incerta: 2ª metade do séc. V - meados do VI. 140mm

	UARCII.05/4890	AREA II	UE 076
VigRCd11	TC: Taça campanulada baixa com fios brancos aplicados	Incerta: 2ª metade do séc. V - meados do VI.	Bordo engrossado ao fogo com fios brancos aplicados
	Amarelo esverdeado	150mm	
	UARCII.05/6204	AREA II	UE 085
VigRCd12*	Lâmpada de pegas	Incerta: finais séc. IV - VII	
	Bordo engrossado ao fogo, pequena asa de rolo vertical aplicada		
	Amarelo esverdeado		
	UARCII.05/3817	AREA II	UE 098
VigRCd13	TC: Taça campanulada ampla lisa	Incerta: séc. V	
	Bordo engrossado ao fogo, liso		
	Amarelo esverdeado	120mm	
	UARCII.05/5764	AREA II	UE 120
VigRCd14*	Lâmpada de base protuberante	Incerta: finais séc. IV - meados do VI	
	Base protuberante em forma de botão destacado, corpo estreito e cónico, decoração em espiral de fio da mesma cor		
	Tingido de verde amarelado		
	UARCII.05/9102	AREA II	UE 175
VigRCd15	Produção: pasta de vidro	Incerta: Romano	
	1 lasca		
	Amarelo esverdeado		
	Sem nº i	AREA II	UE 175
VigRCd16*	TC: Taça campanulada ampla com caneluras em espinha	Incerta: séc. V	
	Base reentrante e corpo amplo com caneluras em espinha		
	Verde azulado	55mm	
	UARCII.05/6995	AREA II	UE 197
VigRCd17*	Garrafa piriforme soprada em molde	Incerta: finais do séc. IV - VI	
	Base reentrante e corpo piriforme com caneluras em espinha, muito esbatida, fios brancos aplicados em espiral		
	Tingido de verde amarelado	100mm	
	UARCII.05/6996,7000	AREA II	UE 197
VigRCd18*	Garrafinha cilíndrica	Incerta: Baixo-Imperial	
	Corpo alto e cilíndrico, liso; base ligeiramente reentrante		
	Castanho esverdeado	22mm	
	UARCII.05/6998	AREA II	UE 197
VigRCd19	TC: Taça campanulada baixa com caneluras oblíquas	Incerta: 2ª metade do séc. V - meados do VI.	Bordo engrossado ao fogo, corpo com finas caneluras oblíquas
	Amarelo esverdeado	140mm	
	UARCII.05/6997,6999	AREA II	UE 197
VigRCd20*	TC: Taça campanulada ampla com caneluras em espinha	Incerta: séc. V	
	Bordo engrossado ao fogo, corpo arqueado amplo com caneluras em espinha e fios brancos aplicados em espiral		
	Tingido de amarelo esverdeado	144mm	
	UARCII.05/8118	AREA II	UE 277

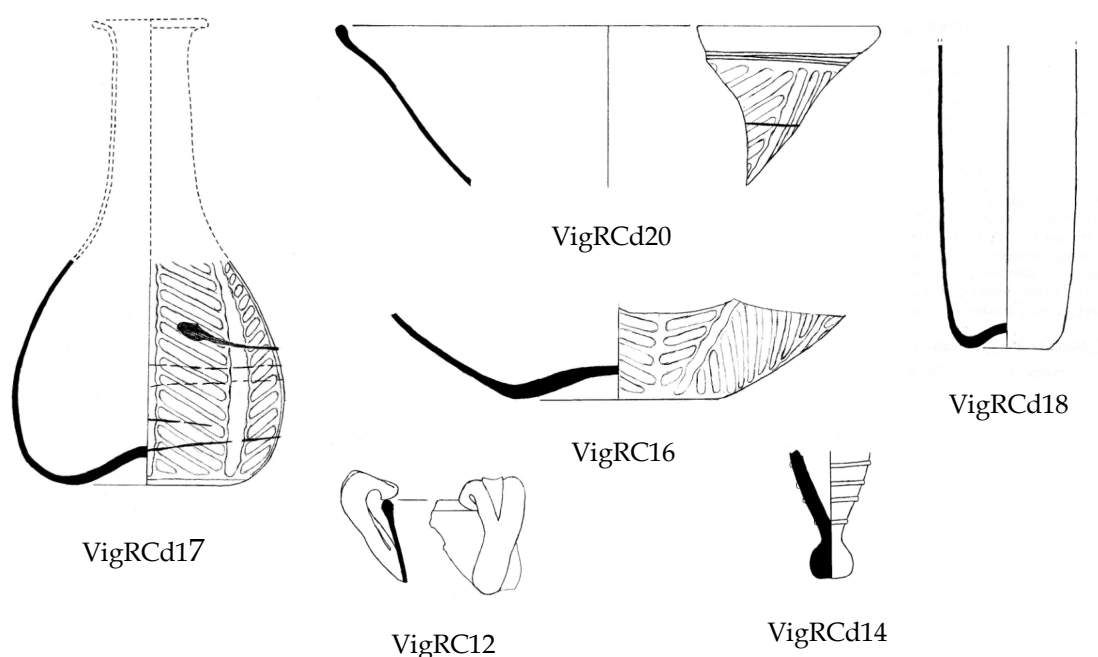

VigRCe: Rosalia de Castro (e)

Calle Rosalia de Castro, fase II, Parcela 3/6, Vigo. Escavação ITROS.04. Depositados em ADRO, S.L. Inéditos.

- VigRCe01** TC: Taça campanulada ind. Paleocristã **Incerta: 2ª metade do séc. IV - meados do VI.** Base marca relevada muito esbatida: provável cruz patada com cicatriz de pontel ao centro
Verde amarelado
UARCII.07/2354 Parcela 3/6 UE 2024
- VigRCe02** TC: Taça campanulada baixa com caneluras e fios brancos **Incerta: 2ª metade do séc. V - meados do VI.** Bordo engrossado ao fogo e muito esvasado, corpo com suaves caneluras oblíquas quase horizontais; fios brancos aplicados em espiral junto ao bordo
Amarelo esverdeado 200mm
UARCII.07/1470 Parcela 3/6 UE 2024
- VigRCe03** TC: Taça campanulada ind. "grego" **Incerta: 2ª metade do séc. IV - meados do VI.** Corpo com um círculo e uma voluta gravadas por abrasão
Tingido de amarelo esverdeado
Sem nº i Parcela 3/6 UE 2024
- VigRCe04** Refugo: bocal afunilado **Incerta: Romano**
Bocal afunilado com bordo enrolado para dentro, má qualidade com muitas impurezas
Tingido de castanho acinzentado 90mm
UARCII.07/3790 Parcela 3/6 UE 2024
- VigRCe05** TC: Taça campanulada funda com caneluras verticais **Incerta: 2ª metade do séc. IV - V.** Bordo engrossado ao fogo, parede quase vertical com caneluras verticais
Amarelo esverdeado 85mm
UARCII.07/9501 Parcela 3/6 UE 2041
- VigRCe06** Produção: pasta de vidro **Incerta: Romano**
4 fragmentos
Amarelo esverdeado
Sem nº i Parcela 3/6 UE 2041
- VigRCe07** Produção: pasta de vidro **Incerta: Romano**

	1 fragmento Verde acastanhado Sem nº i	Parcela 3/6	UE 2041
VigRCe08	Produção: pasta de vidro 1 fragmento Castanho amarelado Sem nº i	Incerta: Romano Parcela 3/6	UE 2041
VigRCe09	Taça canelada ind. Corpo com 2 gomos Verde azulado UARCII.07/12148	Augusto - Trajano Parcela 3/6	UE 2041
VigRCe10	Produção: pasta de vidro 24 fragmentos Verde amarelado Sem nº i	Incerta: Romano Parcela 3/6	UE 2041
VigRCe11	TC: Taça campanulada funda lisa Bordo engrossado ao fogo, liso Verde azulado Sem nº i	Incerta: 2ª metade do séc. IV - V 90mm Parcela 3/6	UE 2041
VigRCe12	TC: Taça campanulada baixa lisa do VI. Bordo engrossado ao fogo, liso Verde amarelado Sem nº i	Incerta: 2ª metade do séc. V - meados 150mm Parcela 3/6	UE 2041
VigRCe13	TC: Taça campanulada baixa com fios brancos aplicados Bordo engrossado ao fogo com fios brancos aplicados na copa Amarelo esverdeado Sem nº i	Incerta: 2ª metade do séc. V - meados do VI 180mm Parcela 3/6	UE 2041
VigRCe14	TC: Taça campanulada baixa lisa do VI. Bordo engrossado ao fogo, liso Amarelo esverdeado Sem nº i	Incerta: 2ª metade do séc. V - meados 170mm Parcela 3/6	UE 2041
VigRCe15	TC: Taça campanulada baixa lisa do VI. Bordo engrossado ao fogo, liso Amarelo esverdeado Sem nº i	Incerta: 2ª metade do séc. V - meados 140mm Parcela 3/6	UE 2041
VigRCe16	TC: Taça campanulada baixa lisa do VI. Bordo engrossado ao fogo, liso Amarelo esverdeado Sem nº i	Incerta: 2ª metade do séc. V - meados 145mm Parcela 3/6	UE 2041
VigRCe17*	TC: Taça campanulada ind. Paleocristã meados do VI. Base marca relevada: espécie de trevo de 4 folhas Verde amarelado UARCII.07/9601,5234	Incerta: 2ª metade do séc. IV - meados do VI. Parcela 3/6	UE 2041/2171
VigRCe18	Jarro de bocal afunilado e fios aplicados no corpo Gargalo largo e bocal afunilado com bordo tubular enrolado para dentro; fio verde escuro aplicado em espiral no corpo Verde amarelado Sem nº i	Incerta: sécs. IV - V 42mm Parcela 3/6	UE 2119
VigRCe19*	TC: Taça campanulada ind. Paleocristã meados do VI. Base com decoração soprada em molde: parte de cruz patada Amarelo esverdeado UARCII.07/4970	Incerta: 2ª metade do séc. IV - meados do VI. Parcela 3/6	UE 2119
VigRCe20	TC: Taça campanulada baixa lisa do VI. Bordo engrossado ao fogo, liso Verde amarelado	Incerta: 2ª metade do séc. V - meados 280mm	

	Sem nº i	Parcela 3/6	UE 2119
VigRCe21	Garrafinha cilíndrica	Incerta: Baixo-Imperial	
	Gargalo cónico de bordo revirado para dentro; base reentrante		
	Amarelo esverdeado	20x36mm	
	UARCII.07/2171	Parcela 3/6	UE 2171
VigRCe22	PF: Copo de p/f e base maciça	Incerto: séc. III - IV	
	Base em pé de bolacha		
	Incolor	30mm	
	UARCII.07/8081	Parcela 3/6	UE 2171
VigRCe23	TC: Taça campanulada ampla com fios brancos aplicados	Incerta: séc. V	
	Bordo engrossado ao fogo externamente (muito grosso) e fio branco aplicado em espiral		
	Tingido de amarelo esverdeado	130mm	
	UARCII.07/12323	Parcela 3/6	UE 2171
VigRCe24*	LMI: Taça de bordo em aba lapidada ind.	Incerta: finais séc. I d.C. - séc. III	
	Bordo em aba oblíqua com facetas lapidadas no lábio, duas molduras suaves na parte inferior		
	Incolor	170mm	
	UARCII.07/13361	Parcela 3/6	UE 2211

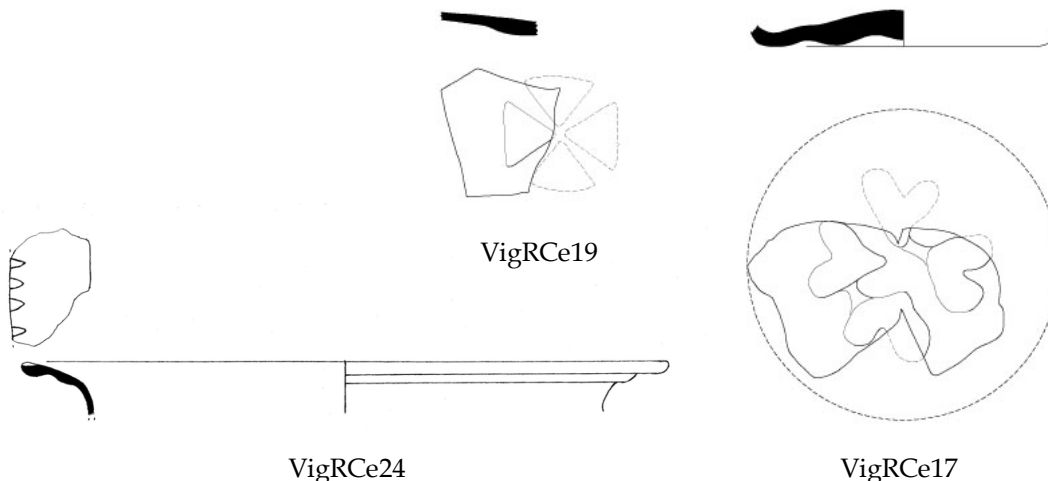

VigRCf: Rosalia de Castro (f)

Calle Rosalia de Castro, fase II, Parcela 4, Vigo. Escavação RC.4.08. Depositados em Pprospectiva Y Análisis Arqueólogos, S.L. Inéditos.

VigRCf01	TC: Taça campanulada ind. com fios brancos aplicados	2ª metade do séc. V - meados do VI.	
	Corpo com fios brancos opacos aplicados em festões		
	Tingido de verde amarelado	Ind.	
	RC.4.08/10/10	Parcela 4	UE 010
	Depósito de Época Moderna		
VigRCf02	Vidro bruto	Tardo-Romano	
	Lasca de vidro bruto		
	Tingido de verde amarelado		
	RC.4.08/12/28	Parcela 4	UE 012
	Depósito Tardo-Romano		
VigRCf03	TC: Taça campanulada baixa lisa	Incerta: 2ª metade do séc. V - meados do VI.	
	Bordo engrossado ao fogo, liso		
	Tingido de verde amarelado	+/- 150mm	
	RC.4.08/12/18	Parcela 4	UE 012
	Depósito Tardo-Romano		
VigRCf04	TC: Taça campanulada baixa lisa	Incerta: 2ª metade do séc. V - meados do VI.	

	do VI. Bordo engrossado ao fogo, liso Verde amarelado RC.4.08/12/20 Depósito Tardo-Romano	+/- 200mm Parcela 4	UE 012
VigRCf05	Vidro bruto 7 lascas de vidro bruto Tingido de verde amarelado RC.4.08/13/6,16,19,30 Depósito Tardo-Romano	Tardo-Romano Parcela 4	 UE 013
VigRCf06	TC: Taça campanulada baixa lisa do VI. Bordo engrossado ao fogo, liso Verde amarelado RC.4.08/13/15 Depósito Tardo-Romano	Incerta: 2ª metade do séc. V - meados +/- 150mm Parcela 4	 UE 013
VigRCf07	TC: Taça campanulada ind. Canelada do VI. 2 fragmentos de corpo com caneluras dilatadas Tingido de verde amarelado RC.4.08/13/19 Depósito Tardo-romano	Incerta: 2ª metade do séc. IV - meados do VI. Parcela 4	 UE 013
VigRCf08	TC: Taça campanulada baixa com fios brancos aplicados do VI. 1 fragmento de bordo engrossado ao fogo e dois de corpo com fios brancos aplicados Tingido de verde amarelado RC.4.08/13/19 Depósito Tardo-romano	Incerta: 2ª metade do séc. V - meados do VI. +/- 150mm Parcela 4	 UE 013
VigRCf09	Jarro de bocal afunilado e fios aplicados do VI. Bocal afunilado de bordo enrolado para dentro, fios brancos aplicados Tingido de verde amarelado RC.4.08/13/31 Depósito Tardo-romano	2ª metade do séc. V - 1ª metade do VI. 40mm Parcela 4	 UE 013
VigRCf10	TC: Taça campanulada baixa lisa do VI. Bordo engrossado ao fogo, liso Tingido de verde amarelado RC.4.08/13/38,41 Depósito Tardo-romano	Incerta: 2ª metade do séc. V - meados 160mm Parcela 4	 UE 013
VigRCf11	TC: Taça campanulada baixa lisa do VI. Bordo engrossado ao fogo, liso Tingido de verde amarelado RC.4.08/13/39,40,43 Depósito Tardo-romano	Incerta: 2ª metade do séc. V - meados 190mm Parcela 4	 UE 013
VigRCf12	TC: Taça campanulada baixa com fios brancos aplicados do VI. Base reentrante e corpo com fios brancos aplicados em festões Verde amarelado RC.4.08/13/29 Depósito Tardo-romano	Incerta: 2ª metade do séc. V - meados do VI. Ind. Parcela 4	 UE 013
VigRCf13	LMI: Taça moldada incolor, indeterminada Base com pé anelar aplicado e com caneluras oblíquas (marcas de pinça) Incolor RC.4.08/17/1 Depósito de Época Moderna	Incerto: finais do séc. I - séc. III base: 80mm Parcela 4	 UE 017
VigRCf14	Ficha de jogo improvisada Base de pé anelar tubular reaproveitada como ficha de jogo Verde amarelado RC.4.08/88/4	Tardo-Romano base: 60mm Parcela 4	 UE 088
VigRCf15	TC: Taça campanulada funda lisa Bordo engrossado ao fogo, liso	Incerta: 2ª metade do séc. IV - V	

	Tingido de verde amarelado RC.4.08/89/4 Depósito Tardo-romano	90mm Parcela 4	UE 089
VigRCf16	Vidro bruto Lasca de vidro bruto Tingido de verde amarelado RC.4.08/105/2	Tardo-romano Parcela 4	 UE 105
VigRCf17	Vidro bruto Lasca de vidro bruto Tingido de verde amarelado RC.4.08/116/1	Tardo-romano Parcela 4	 UE 105
VigRCf18	TC: Taça campanulada baixa com fios brancos aplicados Incerta: 2ª metade do séc. V - meados do VI. Bordo engrossado ao fogo e fios brancos opacos aplicados em espiral Tingido de verde amarelado RC.4.08/129/8	 +/- 150mm Parcela 4	 UE 129
VigRCf19	Vidro bruto Lasca de vidro bruto Tingido de verde amarelado RC.4.08/137/1	Tardo-romano Parcela 4	 UE 137
VigRCf20	Conta anelar canelada Conta anelar canelada inteira Tingido de verde amarelado RC.4.08/162/2	Incerta: 2ª metade do séc. IV - V 16mm Parcela 4	 UE 162
VigRCf21	Vidro bruto Lasca de vidro bruto Tingido de verde amarelado RC.4.08/176/1 Depósito Tardo-romano	Tardo-romano Parcela 4	 UE 176
VigRCf22	TC: Taça campanulada baixa com fios brancos aplicados Incerta: 2ª metade do séc. V - meados do VI. Bordo engrossado ao fogo e fios brancos opacos aplicados em espiral Tingido de verde amarelado RC.4.08/176/7 Depósito Tardo-romano	 150mm Parcela 4	 UE 176
VigRCf23	TC: Taça campanulada baixa lisa Incerta: 2ª metade do séc. V - meados do VI. Bordo engrossado ao fogo, liso Tingido de verde amarelado RC.4.08/176/3 Depósito Tardo-romano	Incerta: 2ª metade do séc. V - meados do VI. 160mm Parcela 4	 UE 176
VigRCf24	TC: Taça campanulada funda lisa Incerta: 2ª metade do séc. IV - V Bordo engrossado ao fogo, liso Tingido de verde amarelado RC.4.08/179/1	Incerta: 2ª metade do séc. IV - V 90mm Parcela 4	 UE 179
VigRCf25	Vidro bruto Lasca de vidro bruto Tingido de amarelo acastanhado RC.4.08/184/4	Tardo-romano Parcela 4	 UE 184
VigRCf26	TC: Taça campanulada ampla lisa Incerta: séc. V Bordo engrossado ao fogo, liso Tingido de verde amarelado RC.4.08/184/5	Incerta: séc. V 120mm Parcela 4	 UE 184
VigRCf27	TC: Taça campanulada baixa lisa Incerta: 2ª metade do séc. V - meados do VI. Bordo engrossado ao fogo, liso Verde amarelado RC.4.08/184/3	Incerta: 2ª metade do séc. V - meados do VI. 180mm Parcela 4	 UE 184