

LEGENDA:  
■ EDIFICADO  
■ TSMF

TRIBUNAL DE SANTA MARIA DA FEIRA  
TESE DE MESTRADO EM ARQUITETURA  
NEUZA GISELA PINHO  
ABRIL DE 2018

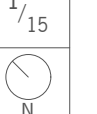

DESENHO DE LEVANTAMENTO 1/15  
PLANTA DE LOCALIZAÇÃO  
ESCALA 1.1000



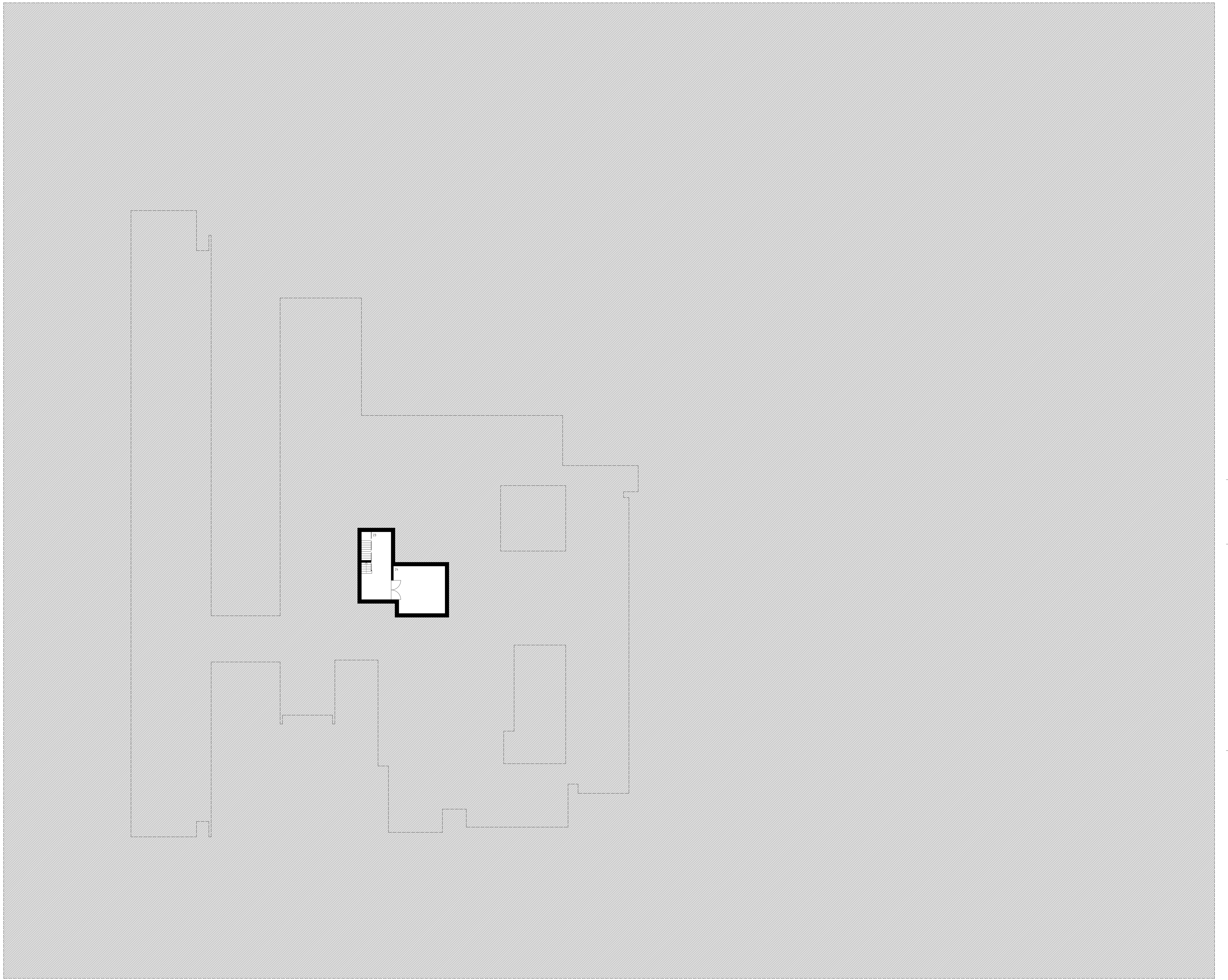

LEGENDA: 1. CONSERVATÓRIA DO REGISTO PREDIAL 2. CONSERVATÓRIA DO REGISTO CIVIL 3. CONSERVATÓRIA NOTARIAL 4. GABINETE 5. ARQUIVO  
 6. VESTIÁRIO 7. WC 8. ARRUMADOS 9. SALA DE ATOS 10. CASAFORTE 11A. SECRETARIADO (JUIZ CIVIL) 11B. SECRETARIADO (JUIZ CRIMINAL)  
 12. SALA DE AUDIÊNCIAS 13. POSTO DE DETENÇÕES 14. ALMOEDA 15. SECÇÃO CENTRAL 16. GABINETE DO MINISTÉRIO PÚBLICO 17. SALA DE ESPERA  
 18. GABINETE DE EXAMES MÉDICOS 19. GABINETE DE MAGISTRADOS 20. SALA DE ADVOGADOS 21. SALA DE TESTEMUNHAS  
 22. BIBLIOTECA 23. PÁTIO 24. ZONA TÉCNICA

TRIBUNAL DE SANTA MARIA DA FEIRA  
 TESE DE MESTRADO EM ARQUITETURA  
 NEUZA GISELA PINHO  
 ABRIL DE 2018



DESENHO DE LEVANTAMENTO  
 PLANTA DO PISO -1  
 ESCALA 1:200

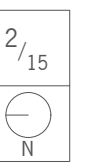

2 / 15

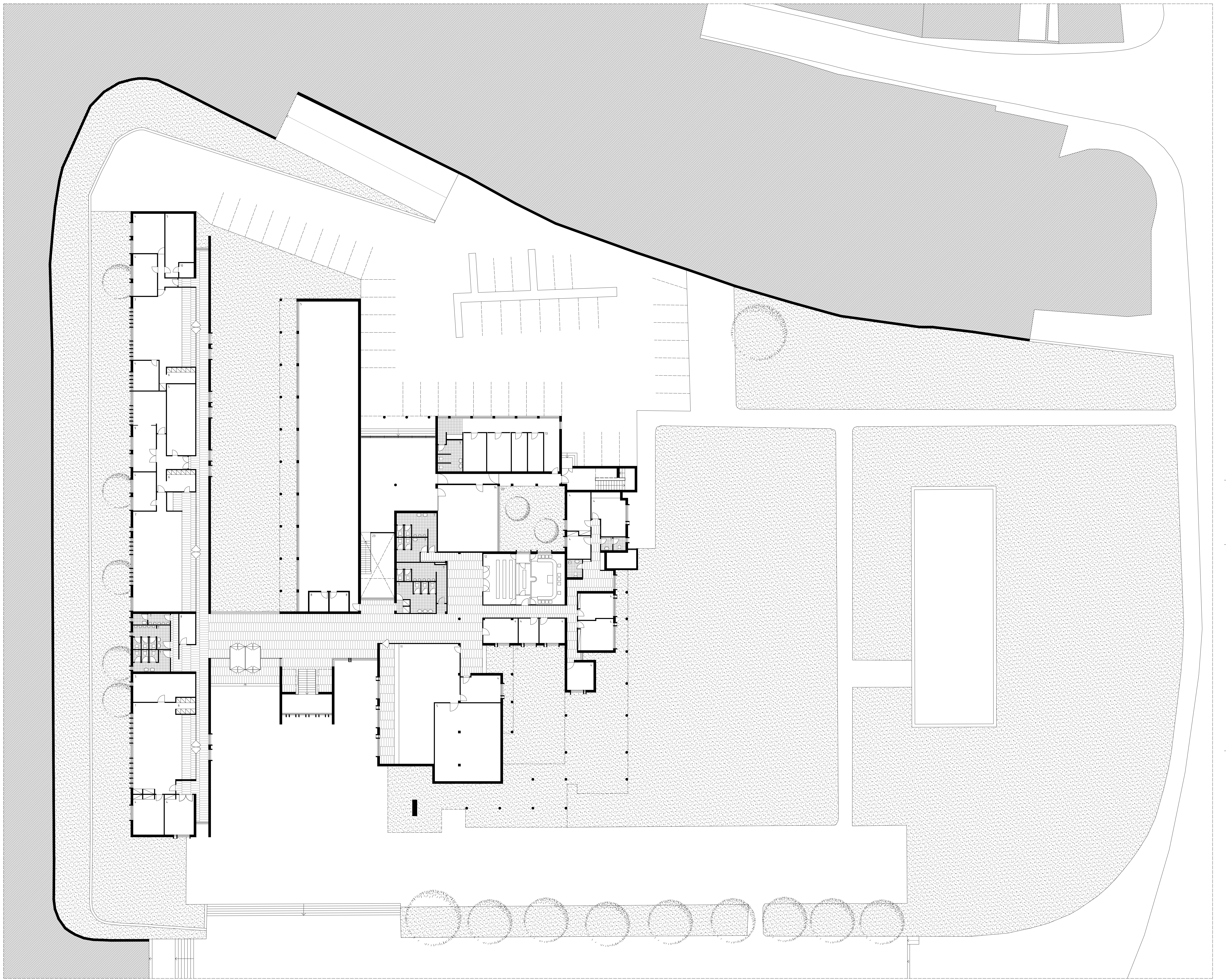

LEGENDA: 1. CONSERVATÓRIA DO REGISTO PREDIAL 2. CONSERVATÓRIA DO REGISTO CIVIL 3. CONSERVATÓRIA NOTARIAL 4. GABINETE 5. ARQUIVO  
 6. VESTIÁRIO 7. WC 8. ARRUMADOS 9. SALA DE ATOS 10. CASA-FORTE 11A. SECRETARIADO (JUIZ CIVIL) 11B. SECRETARIADO (JUIZ CRIMINAL)  
 12. SALA DE AUDIÊNCIAS 13. POSTO DE DETENÇÕES 14. ALMOEDA 15. SECÇÃO CENTRAL 16. GABINETE DO MINISTÉRIO PÚBLICO 17. SALA DE ESPERA  
 18. GABINETE DE EXAMES MÉDICOS 19. GABINETE DE MAGISTRADOS 20. SALA DE ADVOGADOS 21. SALA DE TESTEMUNHAS  
 22. BIBLIOTECA 23. PÁTIO 24. ZONA TÉCNICA

TRIBUNAL DE SANTA MARIA DA FEIRA  
 TESE DE MESTRADO EM ARQUITETURA  
 NEUZA GISELA PINHO  
 ABRIL DE 2018



DESENHO DE LEVANTAMENTO 3 / 15  
 PLANTA DO RÉS-DO-CHÃO  
 ESCALA 1:200  
 N

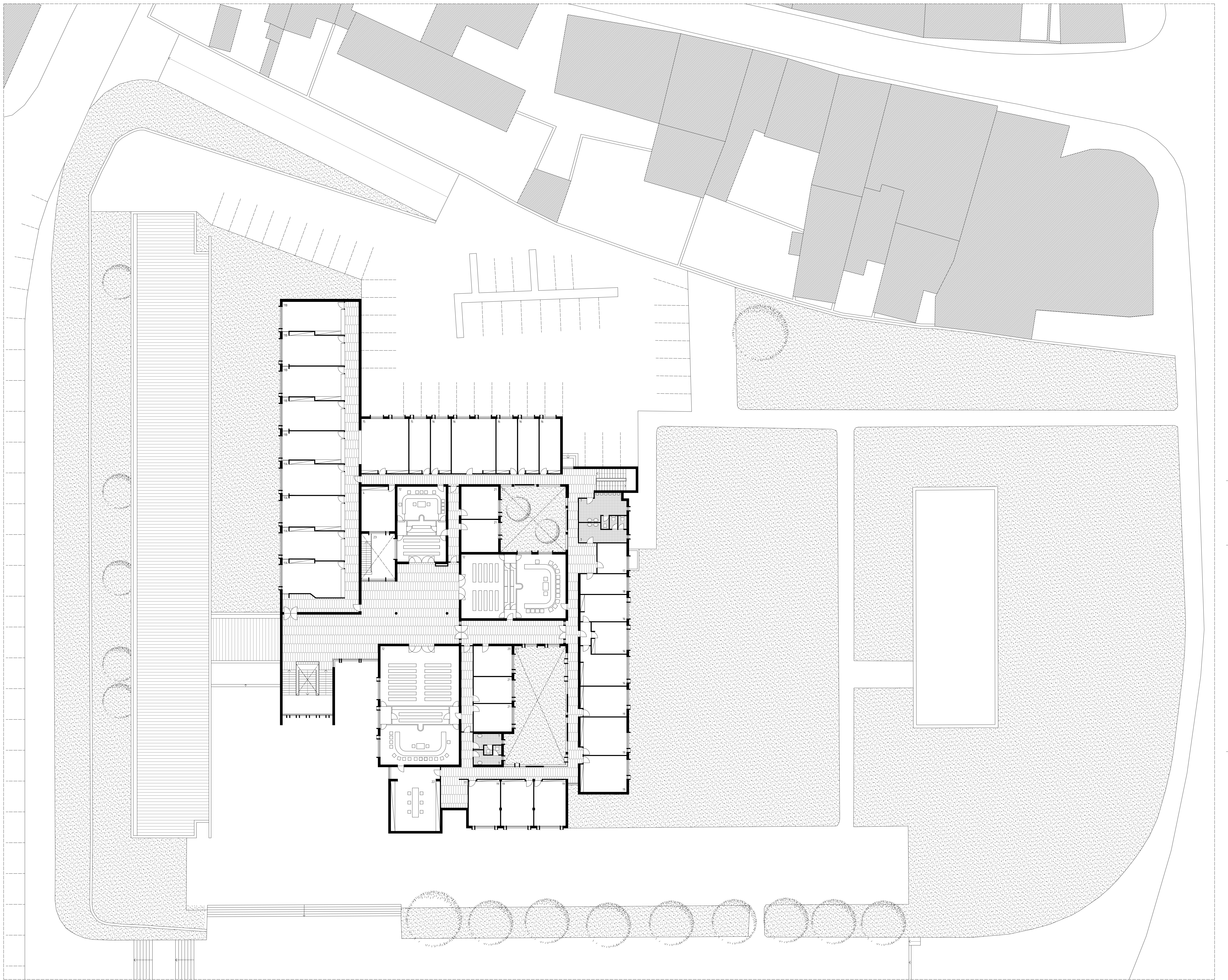

LEGENDA: 1. CONSERVATÓRIA DO REGISTO PREDIAL 2. CONSERVATÓRIA DO REGISTO CIVIL 3. CONSERVATÓRIA NOTARIAL 4. GABINETE 5. ARQUIVO  
 6. VESTIÁRIO 7. WC 8. ARRUMADOS 9. SALA DE ATOS 10. CASA-FORTE 11A. SECRETARIADO (JUIZ CIVIL) 11B. SECRETARIADO (JUIZ CRIMINAL)  
 12. SALA DE AUDIÊNCIAS 13. POSTO DE DETENÇÕES 14. ALMOEDA 15. SECÇÃO CENTRAL 16. GABINETE DO MINISTÉRIO PÚBLICO 17. SALA DE ESPERA  
 18. GABINETE DE EXAMES MÉDICOS 19. GABINETE DE MAGISTRADOS 20. SALA DE ADVOGADOS 21. SALA DE TESTEMUNHAS  
 22. BIBLIOTECA 23. PÁTIO 24. ZONA TÉCNICA

TRIBUNAL DE SANTA MARIA DA FEIRA  
 TESE DE MESTRADO EM ARQUITETURA  
 NEUZA GISELA PINHO  
 ABRIL DE 2018



DESENHO DE LEVANTAMENTO 4 / 15  
 PLANTA DO PISO 1  
 ESCALA 1:200

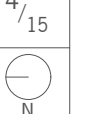

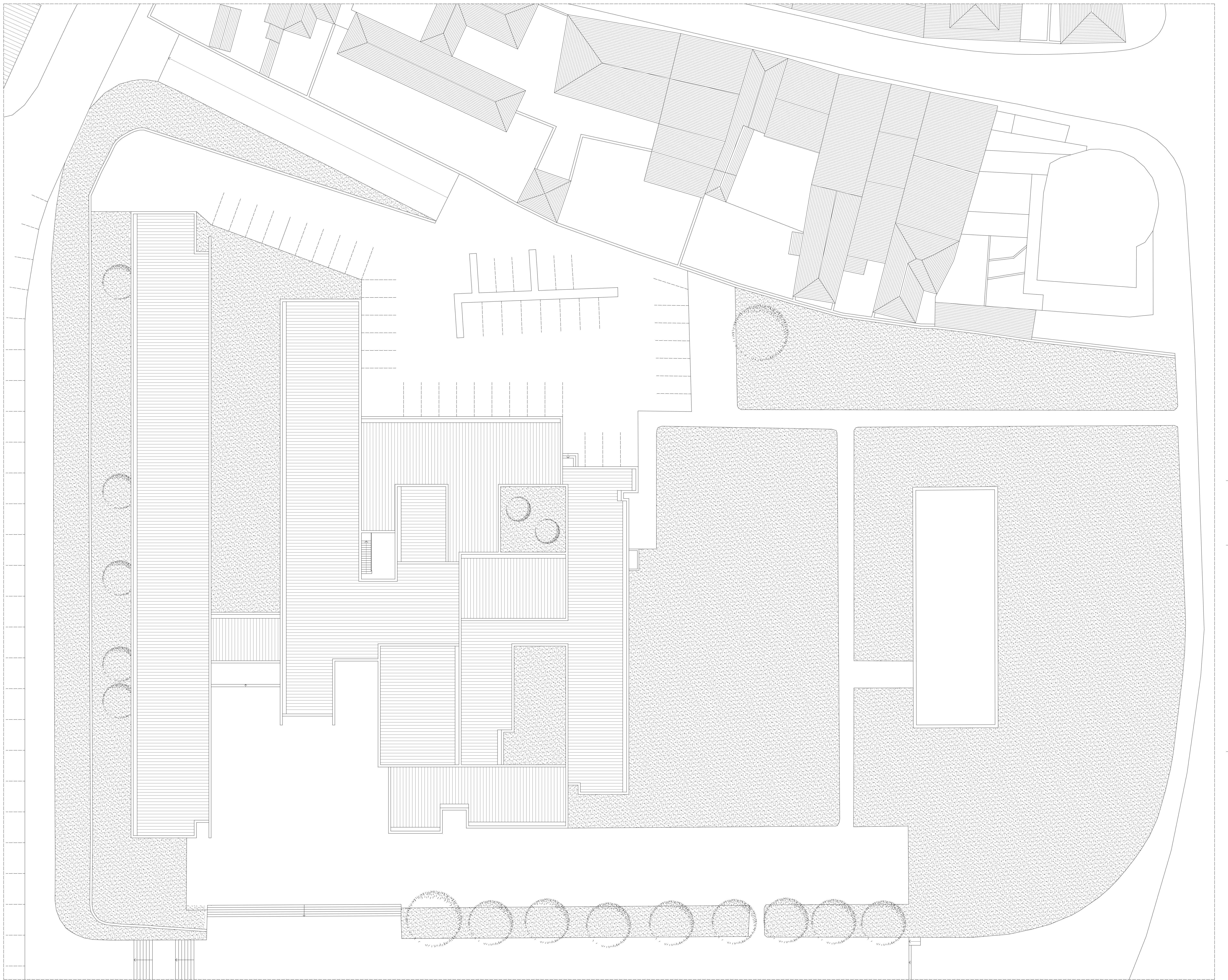

LEGENDA:  
▨ RELVA

TRIBUNAL DE SANTA MARIA DA FEIRA  
TESE DE MESTRADO EM ARQUITETURA  
NEUZA GISELA PINHO  
ABRIL DE 2018



DESENHO DE LEVANTAMENTO  
PLANTA DE COBERTURAS  
ESCALA 1:200

5 / 15  
N

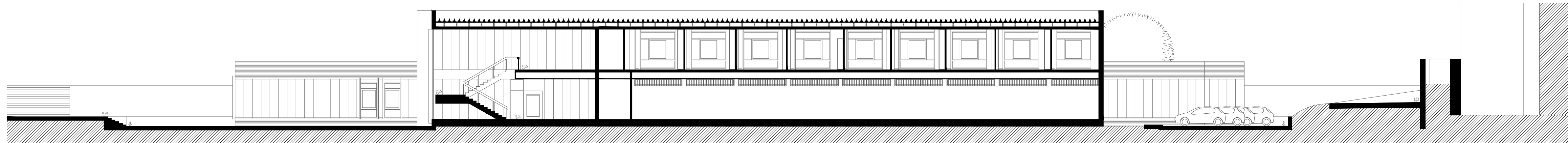

CORTE AA

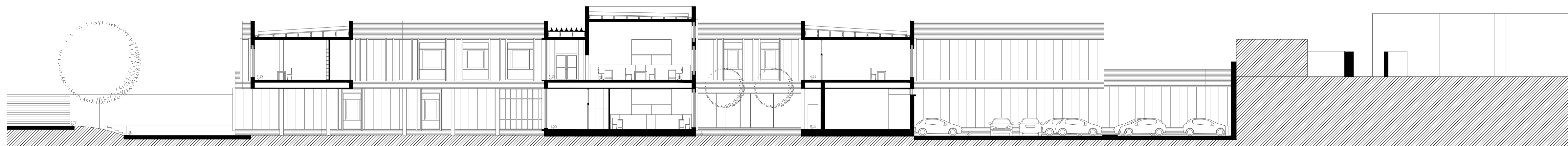

CORTE CC



ALÇADO SUL (FRENTE PARA A AVENIDA 25 DE ABRIL)

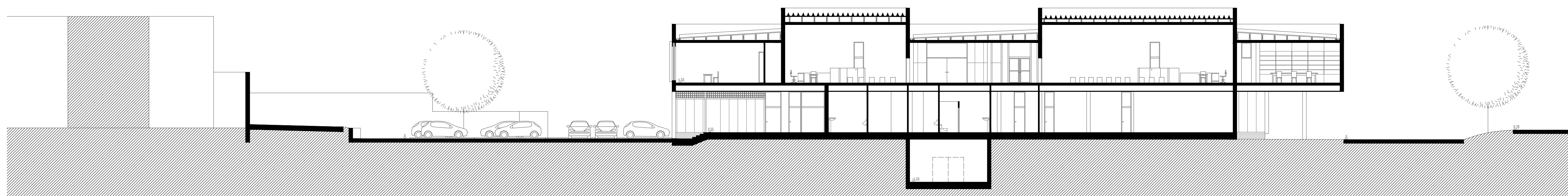

CORTE BB

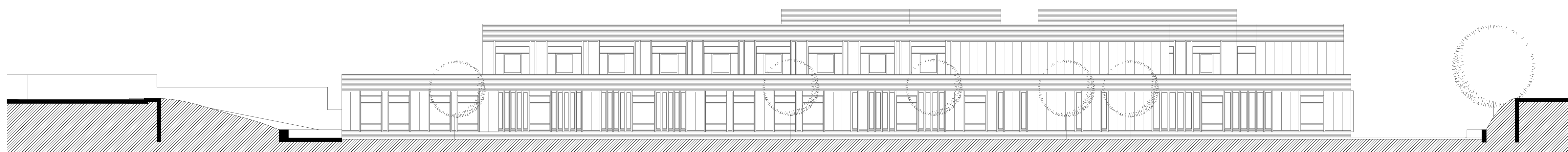

ALÇADO NORTE (FRENTE PARA A RUA DR. ALCIDES MONTEIRO)



ALCADO POENTE (ENTRADA PRINCIPAL)

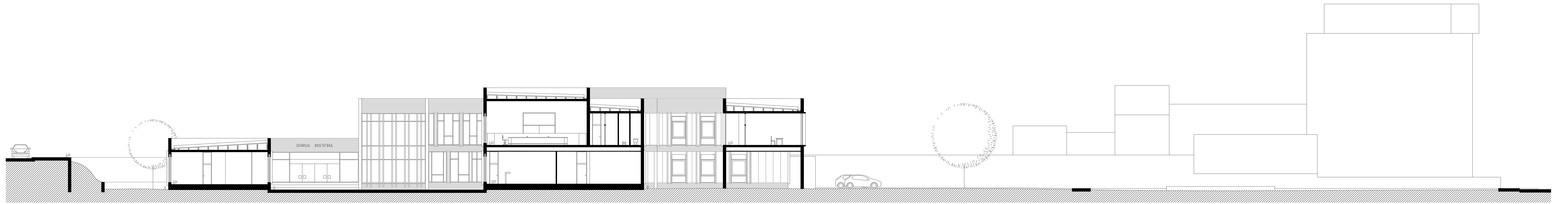

CORTE DD

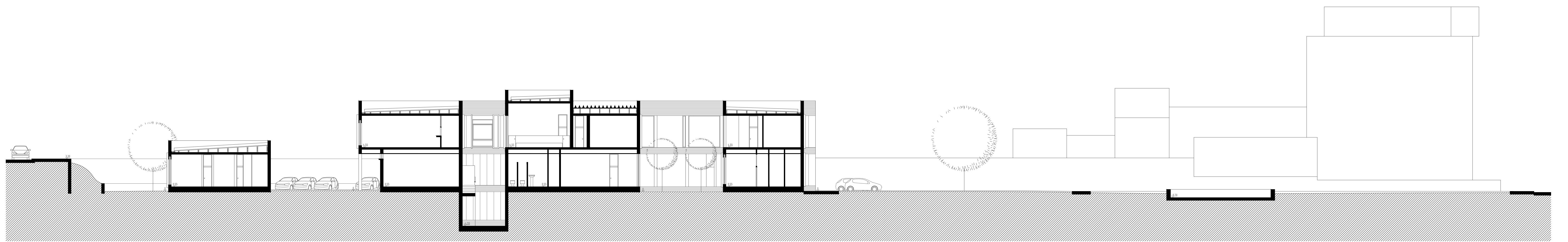

CORTE EE

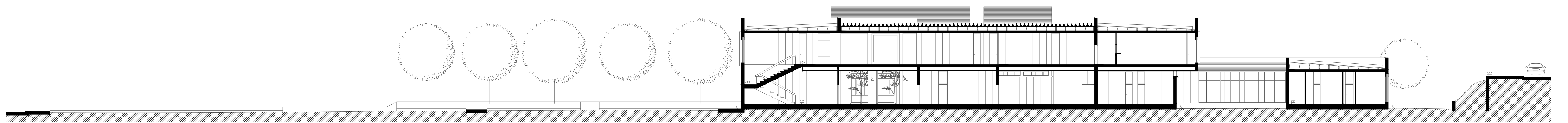

CORTE FF

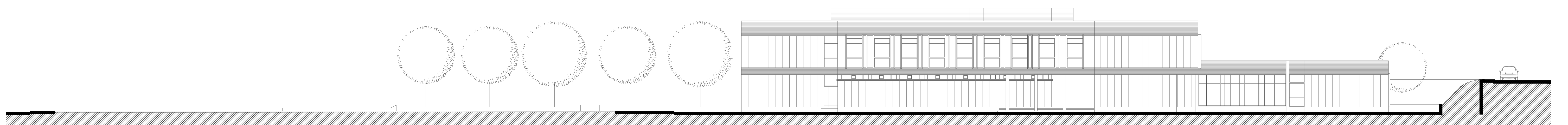

ALCADO NASCENTE (ENTRADA PARA O POSTO DE DETENÇÕES)

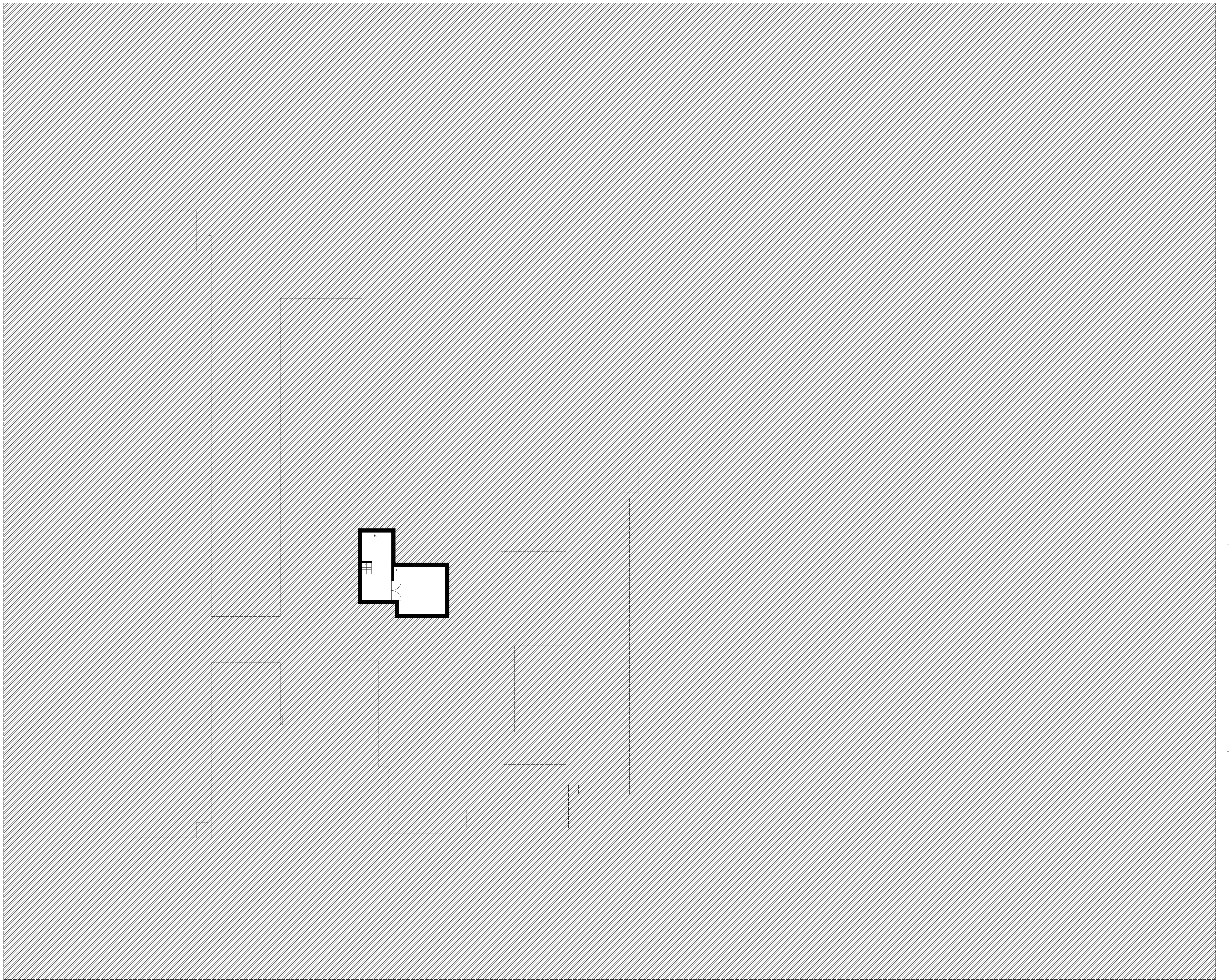

LEGENDA: 1. ATENDIMENTO GERAL 2. SALA DE AUDIÊNCIAS 3. WC 4. ARRUMOS 5. GAB. MAGISTRADOS 6. SALA DE INFORMÁTICA 7. SALA  
 DETRACÇÃO 8. SALA DE IMPRENSA 9. SALA DE ATENDIM. DGRS 10. GAB. TÉCNICOS SUPERIORES 11. GAB. ADMINISTRATIVO 12. GAB.  
 COORDENADOR 13. SALA PARA ESPÓLIO 14. JUÍZO DO TRABALHO 15. ATENDIM. MINIST. PÚBLICO 16. SALA DE ADVOGADOS 17. SERVIÇOS DO  
 MINIST. PÚBLICO 18. JUÍZO DE FAMÍLIA E MENORES 19. COPA 20. POSTO DE DETENÇÕES 21. LOCAL CRIMINAL 22. CENTRAL CRIMINAL  
 23. INSTRUÇÃO CRIMINAL 24. SALA DE INQUÉRITOS 25. VIDEOCONFERÊNCIA 26. SECÇÃO CENTRAL 27. SALA DE ACOULHIMENTO DE CRIANÇAS 28.  
 LOCAL CÍVEL 29. CENTRAL CÍVEL 30. GAB. TELEFONISTA 31. GAB. SECRETÁRIO 32. SALA DE ESTAR DOS MAGISTRADOS 33. ZONA TÉCNICA 34. PÁTIO

TRIBUNAL DE SANTA MARIA DA FEIRA  
 TESE DE MESTRADO EM ARQUITETURA  
 NEUZA GISELA PINHO  
 ABRIL DE 2018



DESENHO DE PROJETO  
 PLANTA DO PISO -1  
 ESCALA 1:200

8 / 15  
 N



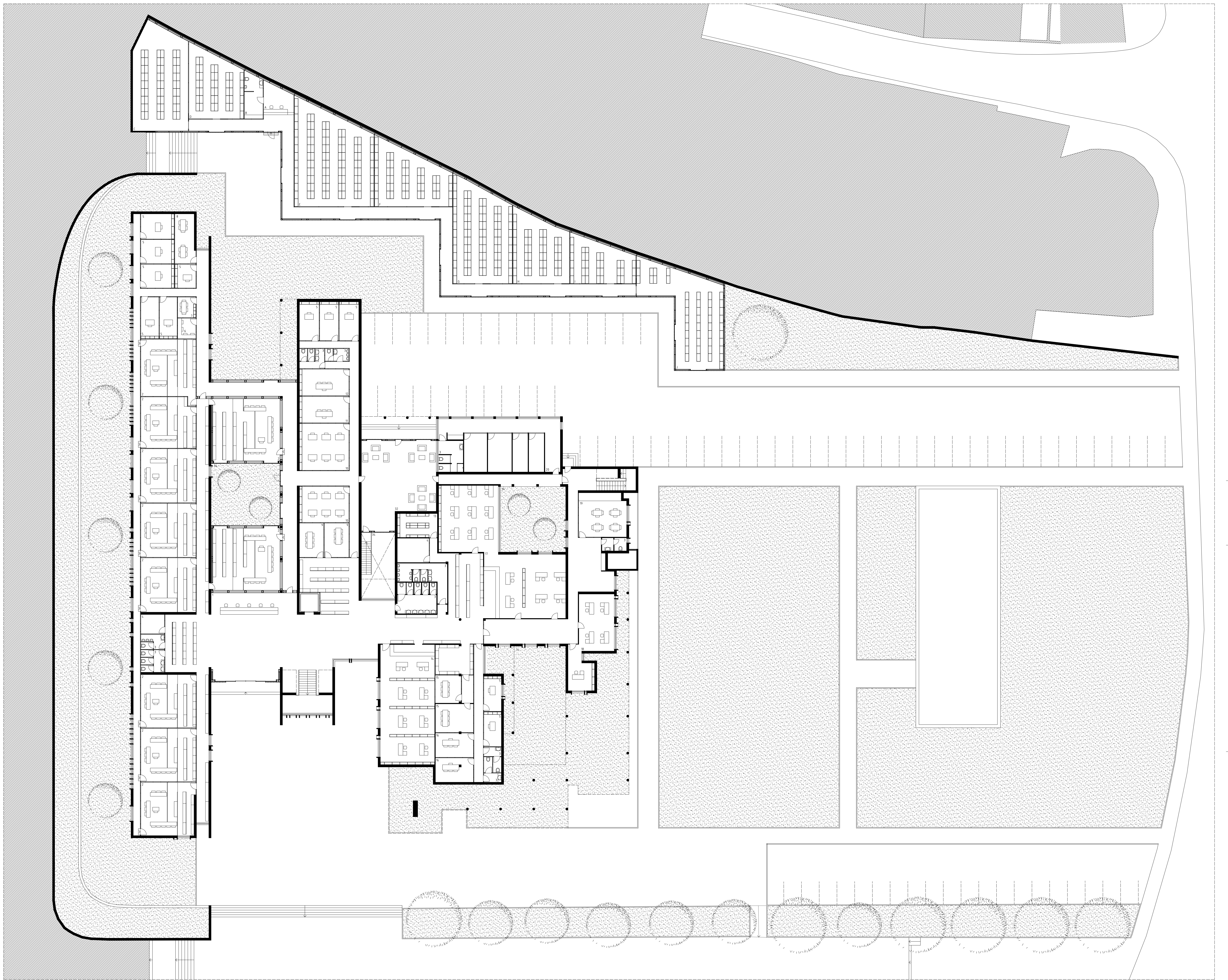

LEGENDA: 1. ATENDIMENTO GERAL 2. SALA DE AUDIÊNCIAS 3. WC 4. ARRUMOS 5. GAB. MAGISTRADOS 6. SALA DE INFORMÁTICA 7. SALA DE TRADUÇÃO 8. SALA DE IMPRENSA 9. SALA DE ATENDIM. DGRS 10. GAB. TÉCNICOS SUPERIORES 11. GAB. ADMINISTRATIVO 12. GAB. COORDENADOR 13. SALA PARA ESPOLO 14. JUÍZO DO TRABALHO 15. ATENDIM. MINIST. PÚBLICO 16. SALA DE ADVOGADOS 17. SERVIÇOS DO MINIST. PÚBLICO 18. JUÍZO DE FAMÍLIA E MENORES 19. COPA 20. POSTO DE DETENÇÕES 21. LOCAL CRIMINAL 22. CENTRAL CRIMINAL 23. INSTRUÇÃO CRIMINAL 24. SALA DE INQUÉRITOS 25. VIDEOCONFERÊNCIA 26. SECÇÃO CENTRAL 27. SALA DE ACOULHIMENTO DE CRIANÇAS 28. LOCAL CÍVEL 29. CENTRAL CÍVEL 30. GAB. TELEFONISTA 31. GAB. SECRETÁRIO 32. SALA DE ESTAR DOS MAGISTRADOS 33. ZONA TÉCNICA 34. PÁTIO

TRIBUNAL DE SANTA MARIA DA FEIRA  
 TESE DE MESTRADO EM ARQUITETURA  
 NEUZA GISELA PINHO  
 ABRIL DE 2018



DESENHO DE PROJETO  
 PLANTA DO RÉS-DO-CHÃO  
 ESCALA 1:200

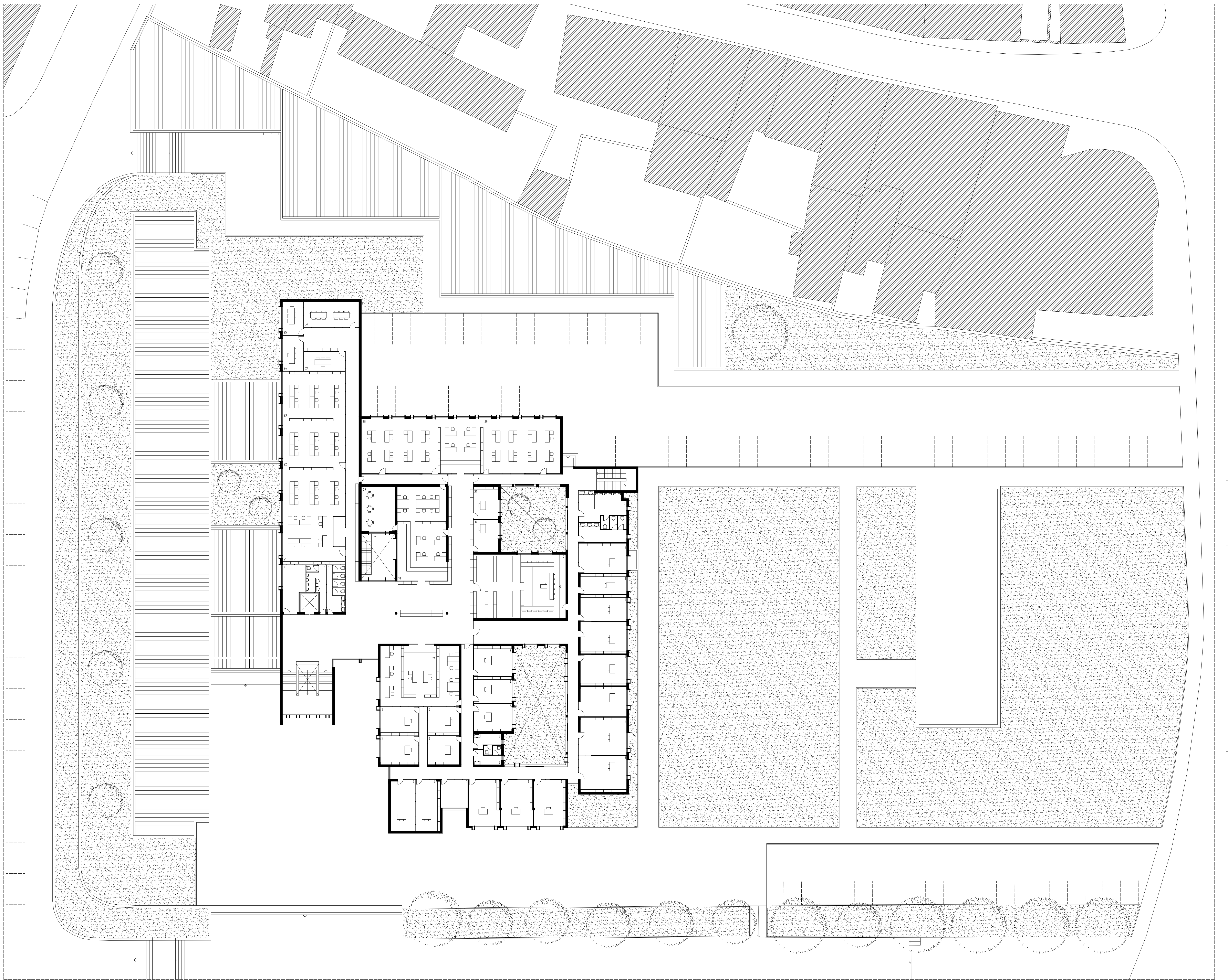

LEGENDA: 1. ATENDIMENTO GERAL 2. SALA DE AUDIÊNCIAS 3. WC 4. ARRUMOS 5. GAB. MAGISTRADOS 6. SALA DE INFORMÁTICA 7. SALA DE TRADUÇÃO 8. SALA DE IMPRENSA 9. SALA DE ATENDIM. DGRS 10. GAB. TÉCNICOS SUPERIORES 11. GAB. ADMINISTRATIVO 12. GAB. COORDENADOR 13. SALA PARA ESPÓLIO 14. JUÍZO DO TRABALHO 15. ATENDIM. MINIST. PÚBLICO 16. SALA DE ADVOGADOS 17. SERVIÇOS DO MINIST. PÚBLICO 18. JUÍZO DE FAMÍLIA E MENORES 19. COPA 20. POSTO DE DETENÇÕES 21. LOCAL CRIMINAL 22. CENTRAL CRIMINAL 23. INSTRUÇÃO CRIMINAL 24. SALA DE INQUÉRITOS 25. VIDEOCONFERÊNCIA 26. SECÇÃO CENTRAL 27. SALA DE ACOULHIMENTO DE CRIANÇAS 28. LOCAL CÍVEL 29. CENTRAL CÍVEL 30. GAB. TELEFONISTA 31. GAB. SECRETÁRIO 32. SALA DE ESTAR DOS MAGISTRADOS 33. ZONA TÉCNICA 34. PÁTIO

TRIBUNAL DE SANTA MARIA DA FEIRA  
 TESE DE MESTRADO EM ARQUITETURA  
 NEUZA GISELA PINHO  
 ABRIL DE 2018



DESENHO DE PROJETO  
 PLANTA DO PISO 1  
 ESCALA 1:200

10 / 15  
 N

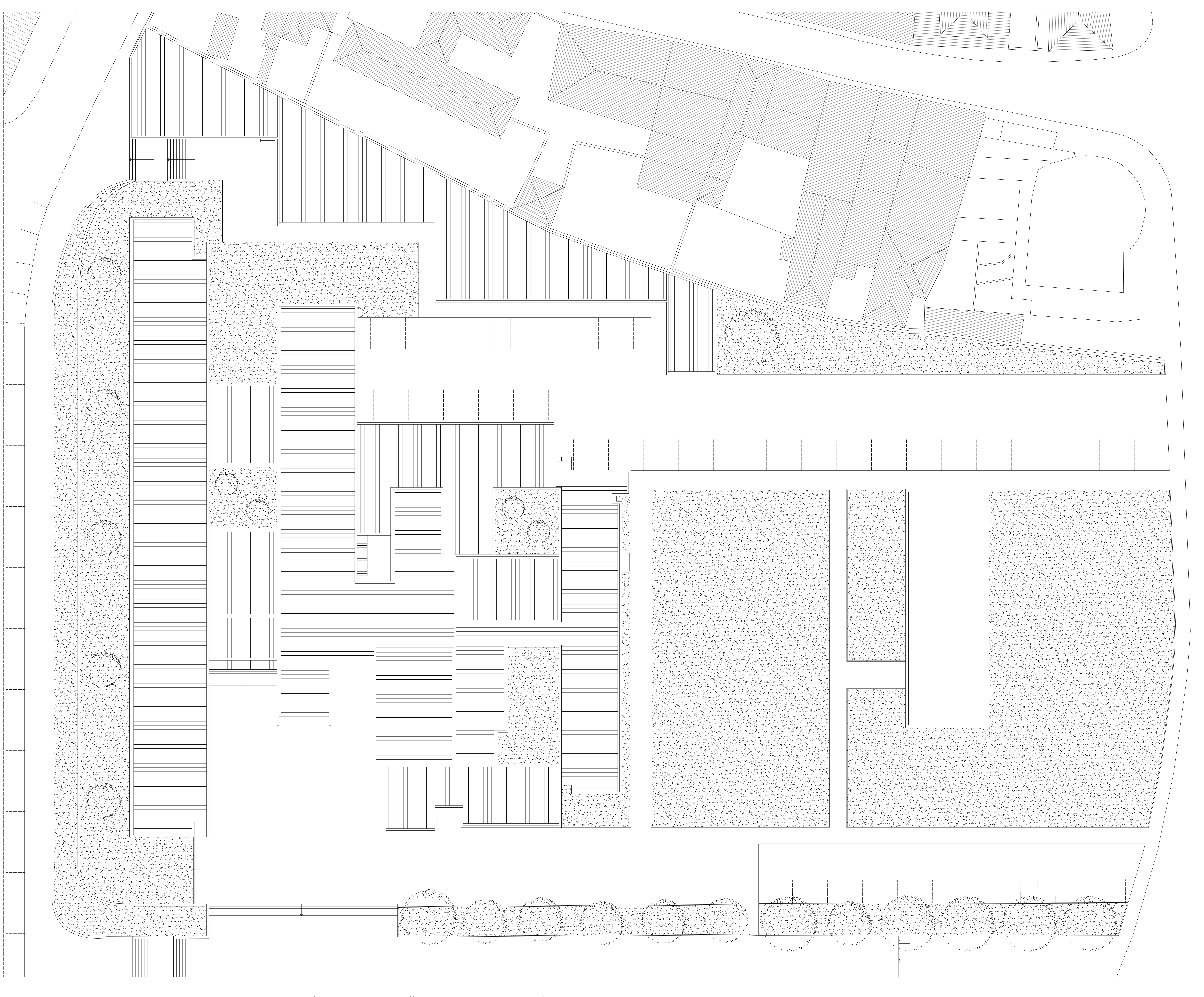

LEGENDA:  
RELVA

TRIBUNAL DE SANTA MARIA DA FEIRA  
TESE DE MESTRADO EM ARQUITETURA  
NEUZA GISELA PINHO  
ABRIL DE 2018



DESENHO DE PROJETO  
PLANTA DE COBERTURAS  
ESCALA 1:200

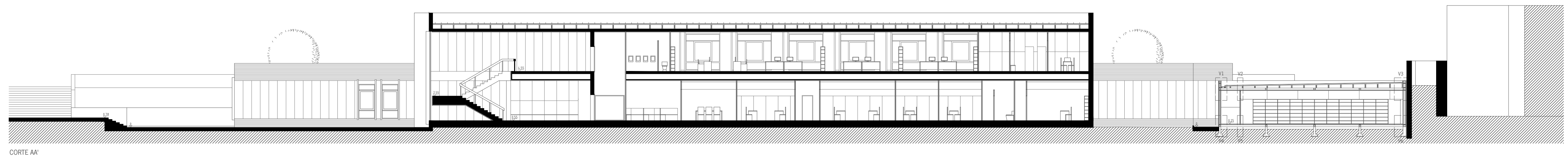

CORTE AA

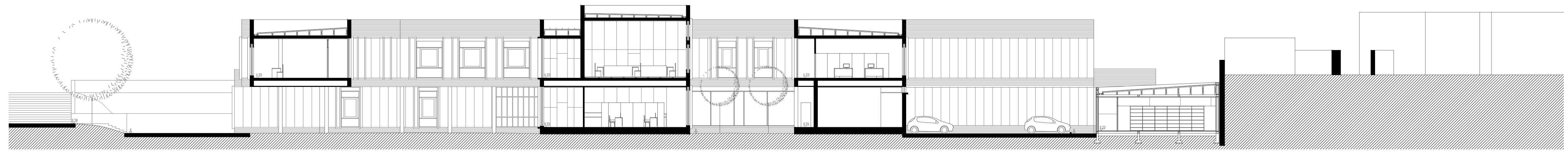

CORTE CC

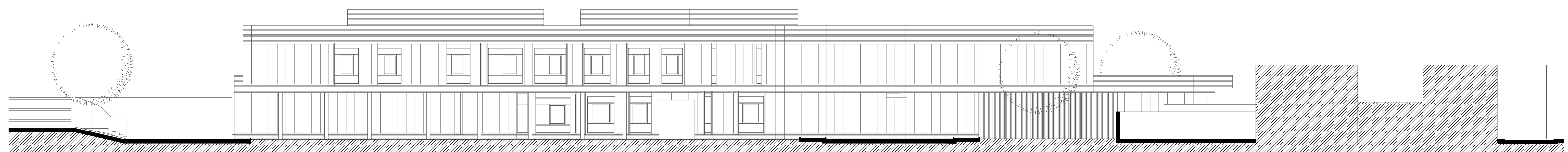

ALÇADO SUL (FRENTE PARA A AVENIDA 25 DE ABRIL)

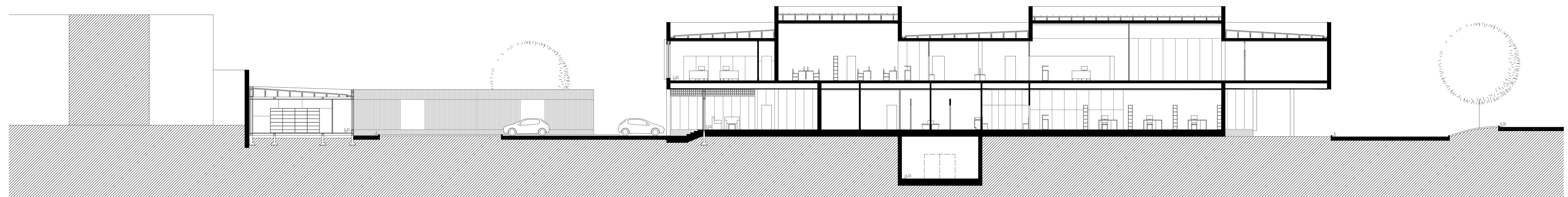

CORTE BB

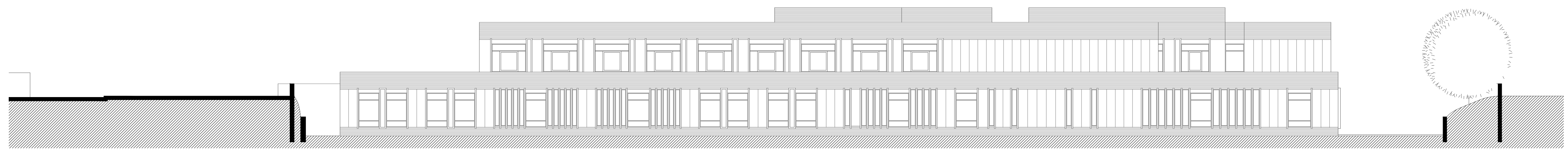

ALÇADO NORTE (FRENTE PARA A RUA DR. ALCIDES MONTEIRO)

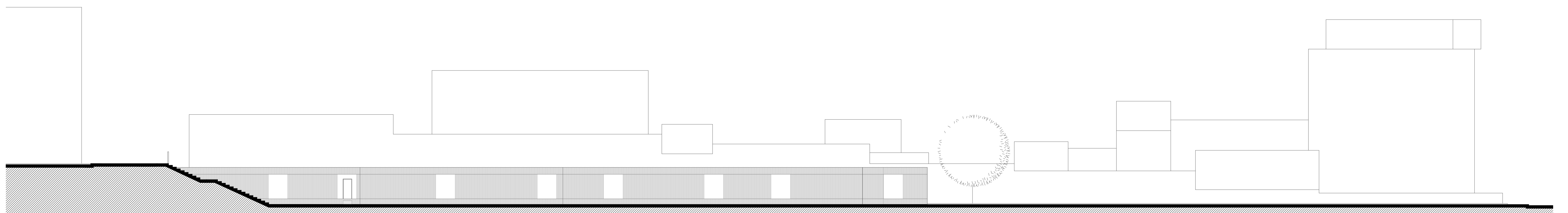

ALÇADO PRINCIPAL DO ARQUIVO (POENTE)



ALÇADO POENTE (ENTRADA PRINCIPAL)

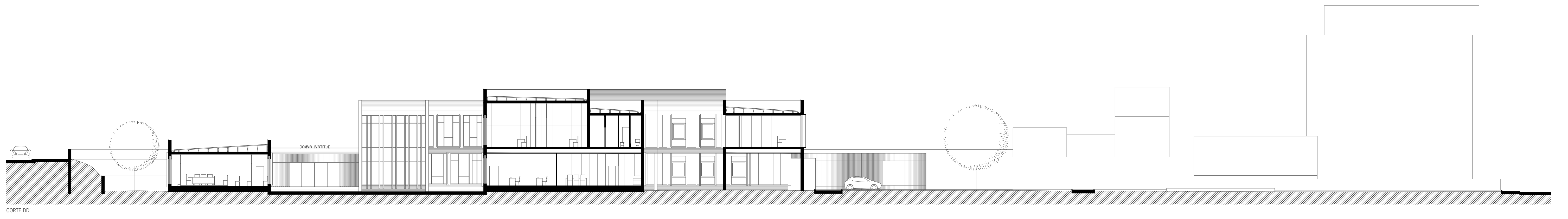

CORTE DD

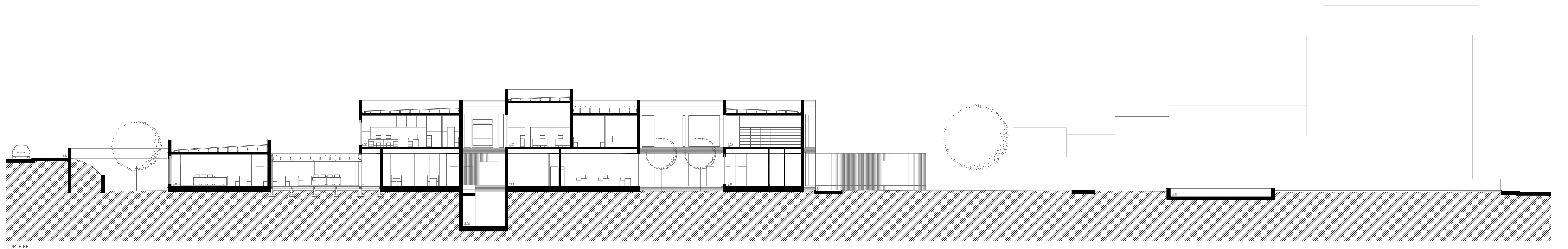

CORTE EE

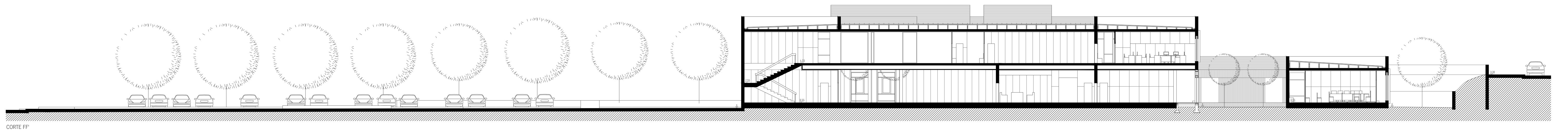

CORTE FF

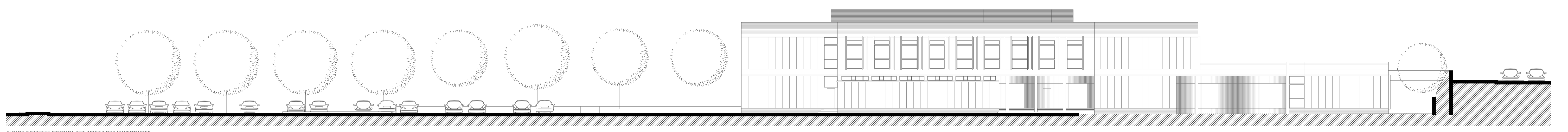

ALÇADO NASCENTE (ENTRADA SECUNDÁRIA DOS MAGISTRADOS)

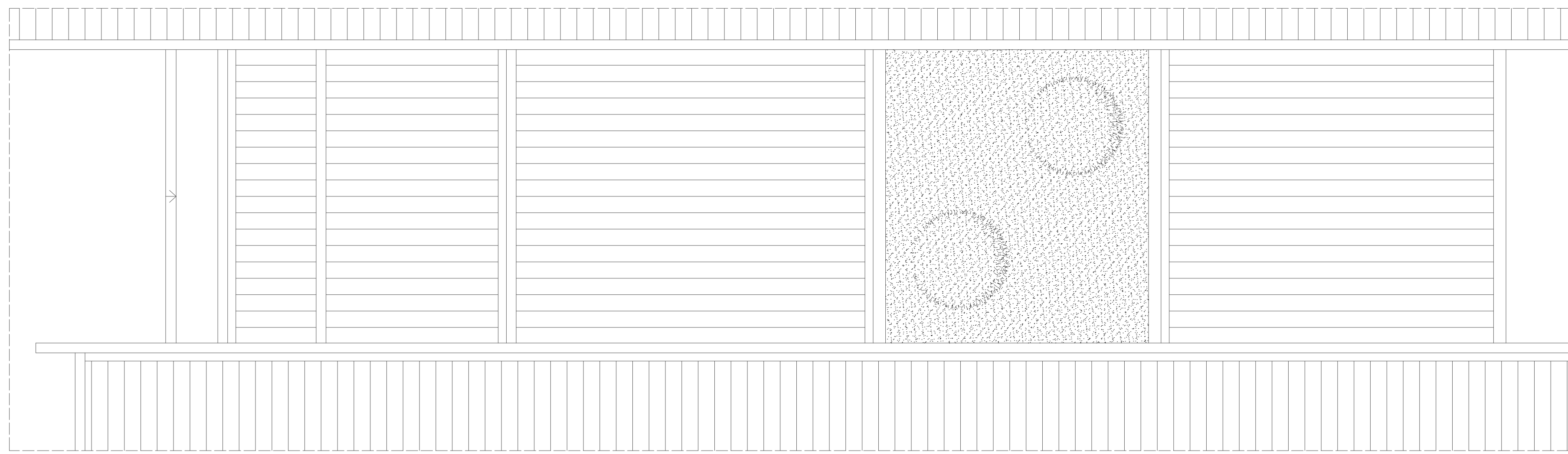

PLANTA DE COBERTURAS

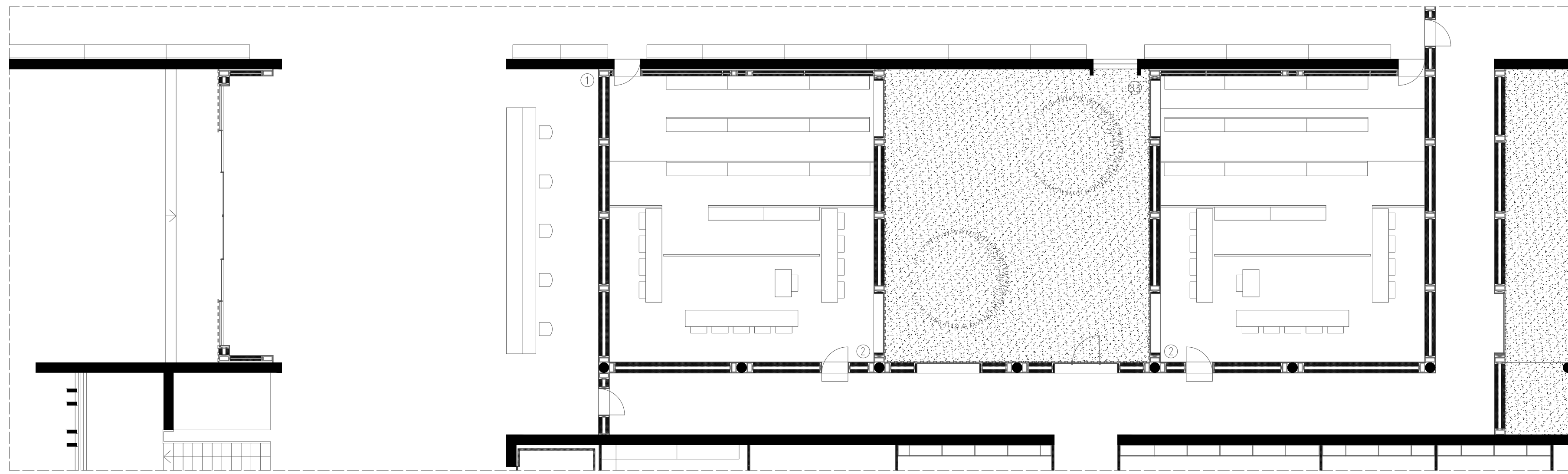

PLANTA DO RES-DO-CHÃO

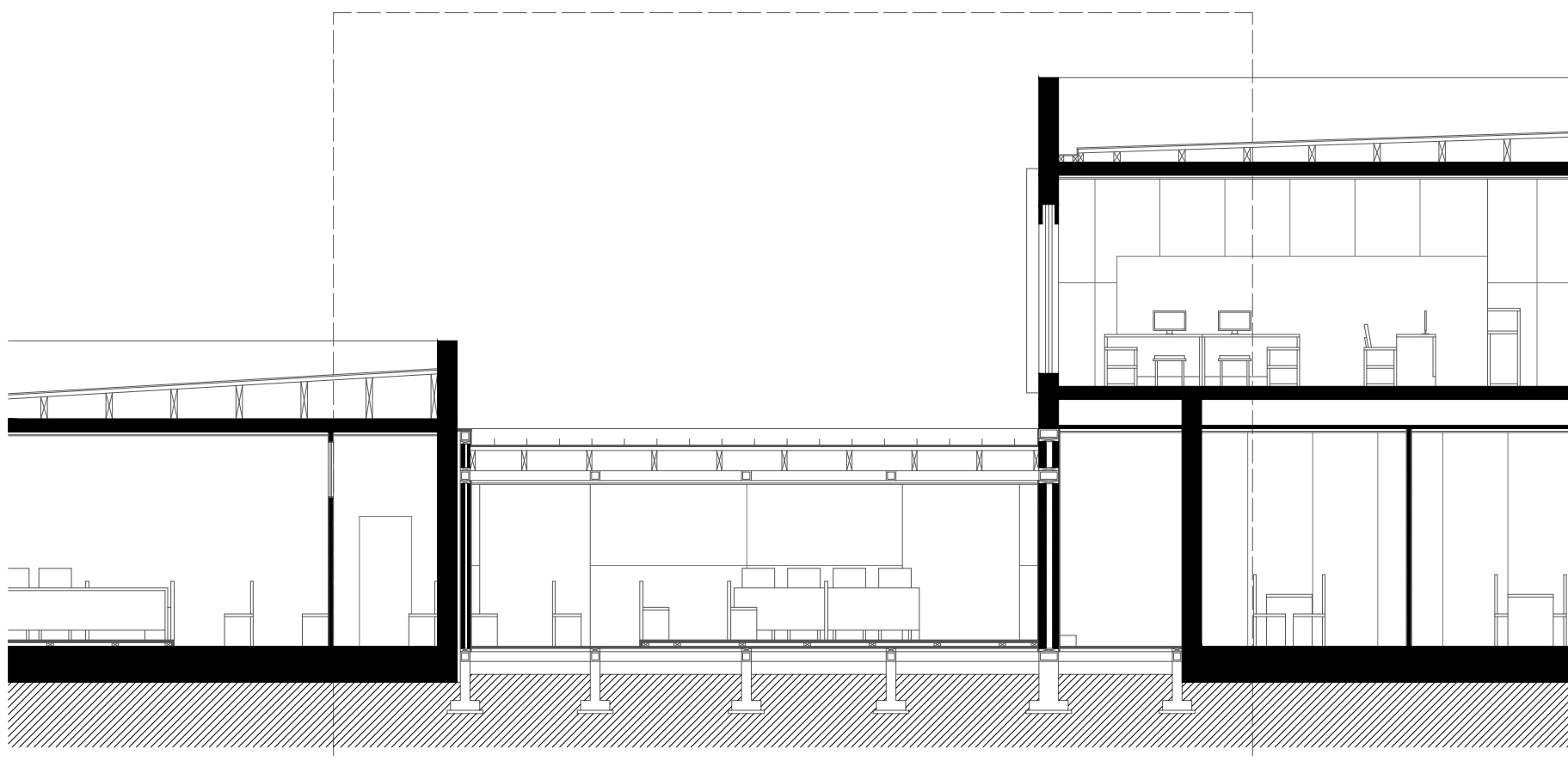

CORTE EE'

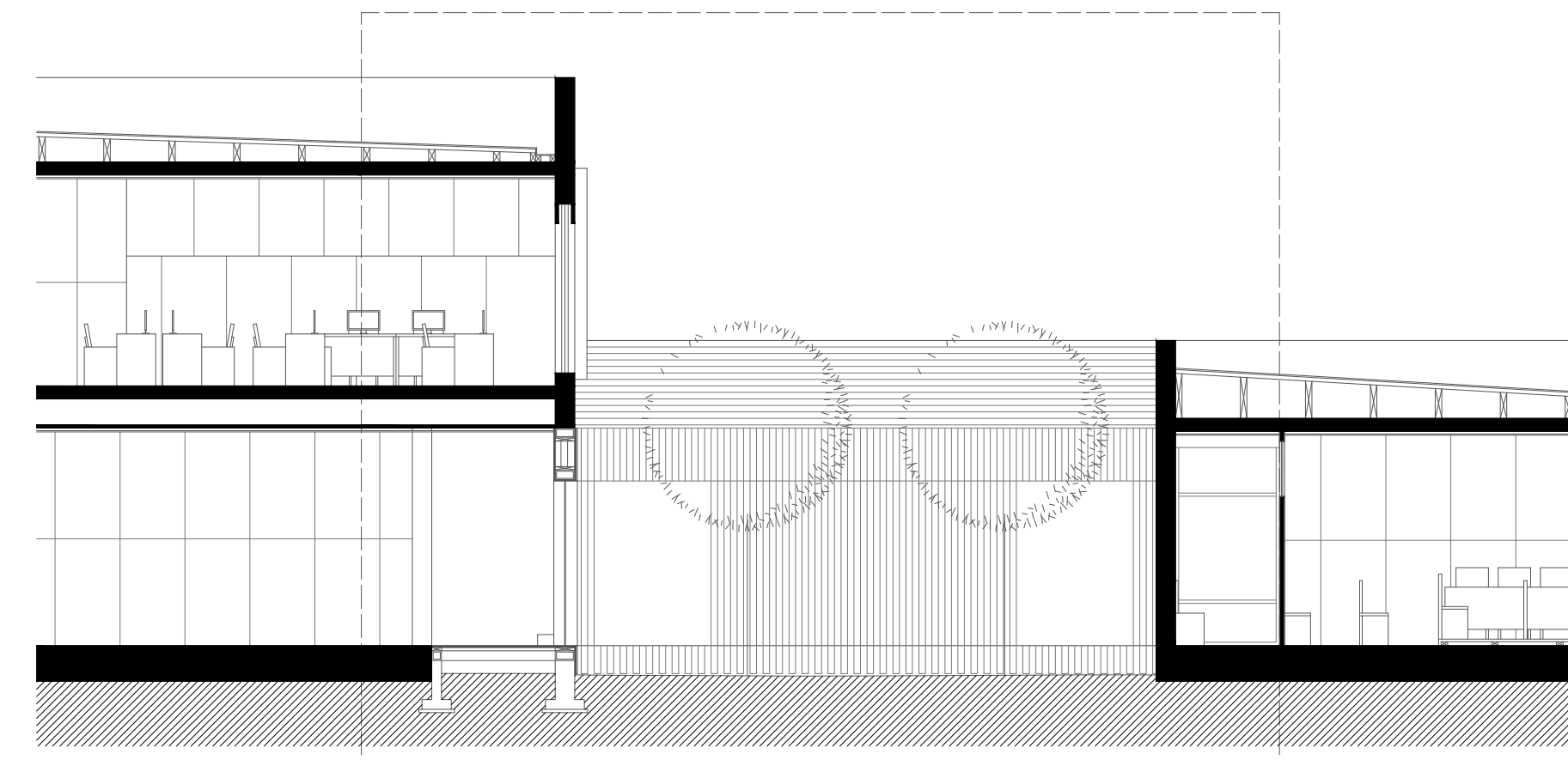

CORTE FF'

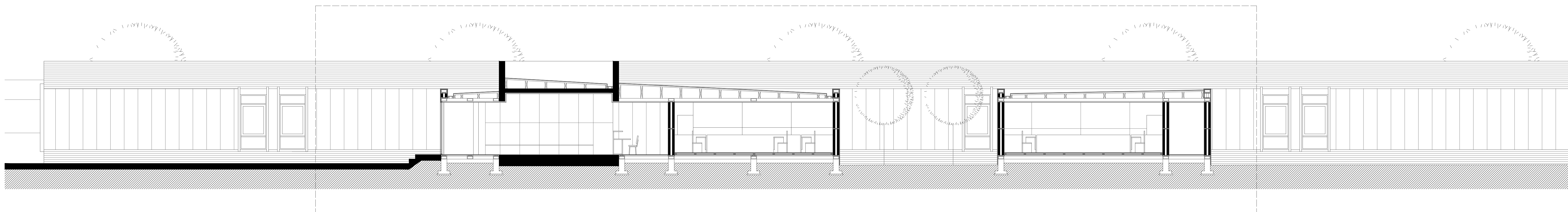

CORTE GG'

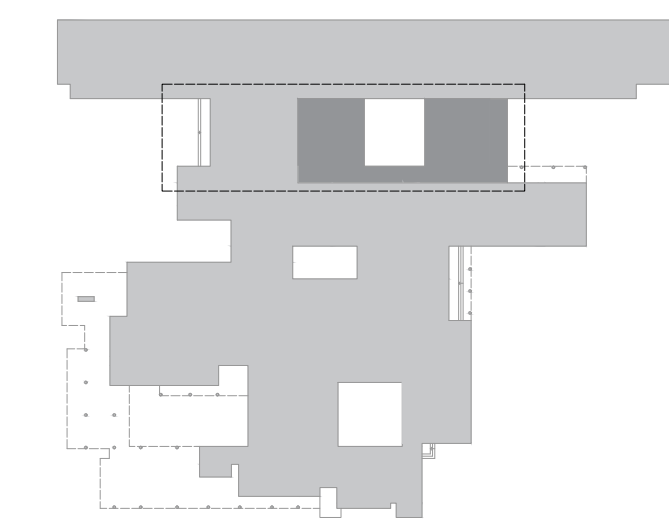

LEGENDA: 1. ATENDIMENTO GERAL 2. SALA DE AUDIÊNCIAS 3. WC 4. ARRUMOS 5. GAB. MAGISTRADOS 6. SALA DE INFORMÁTICA 7. SALA DE TRADUÇÃO 8. SALA DE IMPRENSA 9. SALA DE ATENDIM. DGRS 10. GAB. TÉCNICOS SUPERIORES 11. GAB. ADMINISTRATIVO 12. GAB. COORDENADOR 13. SALA PARA ESPÓLIO 14. JUÍZO DO TRABALHO 15. ATENDIM. MINIST. PÚBLICO 16. SALA DE ADVOGADOS 17. SERVIÇOS DO MINIST. PÚBLICO 18. JUÍZO DE FAMÍLIA E MENORES 19. COPA 20. POSTO DE DETENÇÕES 21. LOCAL CRIMINAL 22. CENTRAL CRIMINAL 23. INSTRUÇÃO CRIMINAL 24. SALA DE INQUÉRITOS 25. VIDEOCONFERÊNCIA 26. SECÇÃO CENTRAL 27. SALA DE ACOULHIMENTO DE CRIANÇAS 28. LOCAL CÍVEL 29. CENTRAL CÍVEL 30. GAB. TELEFONISTA 31. GAB. SECRETÁRIO 32. SALA DE ESTAR DOS MAGISTRADOS 33. ZONA TÉCNICA 34. PÁTIO

TRIBUNAL DE SANTA MARIA DA FEIRA  
TESE DE MESTRADO EM ARQUITETURA  
NEUZA GISELA PINHO  
ABRIL DE 2018



DESENHO DE PROJETO  
CONTACTO ENTRE EXISTENTE  
E NOVO  
ESCALA 1.100

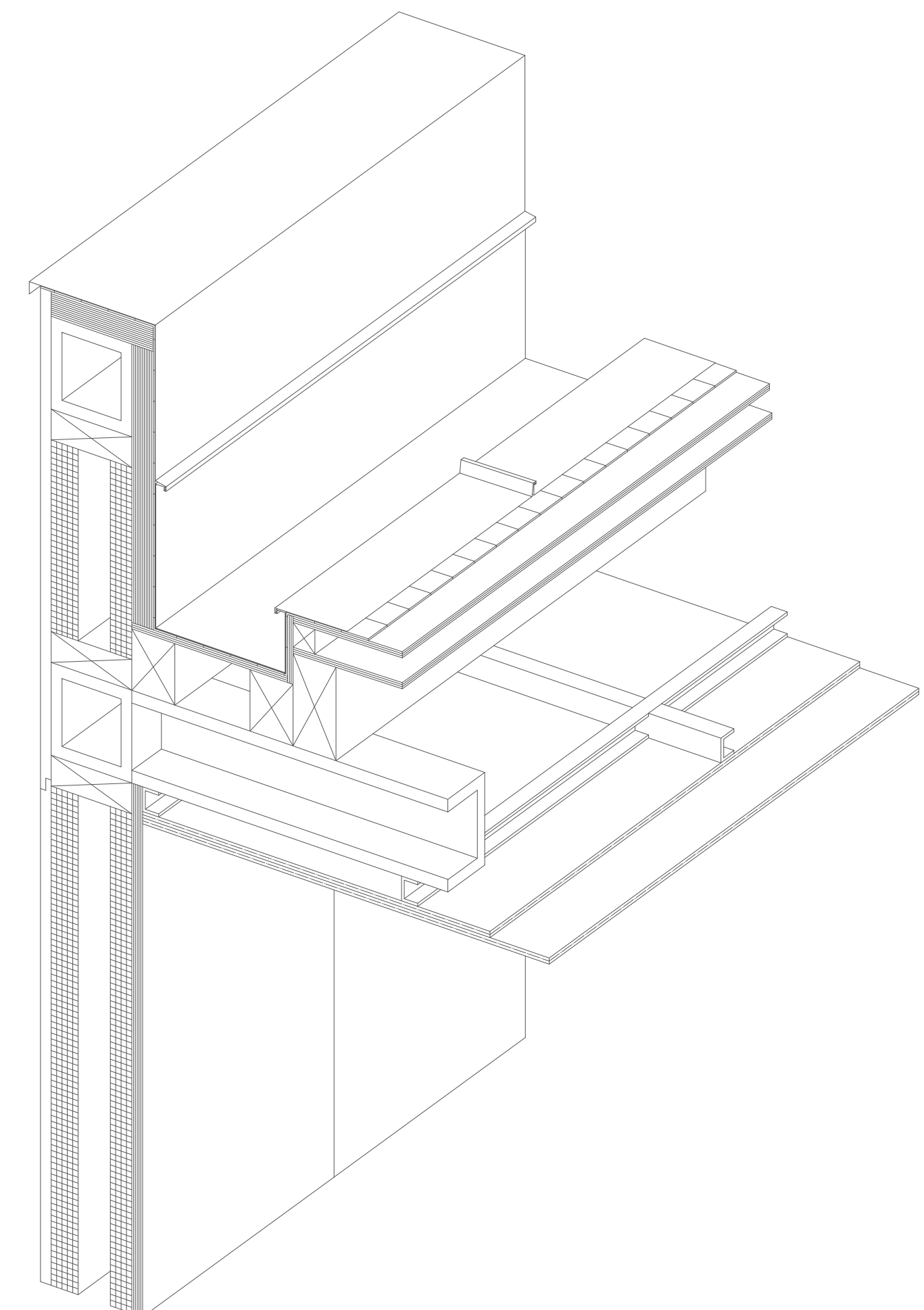
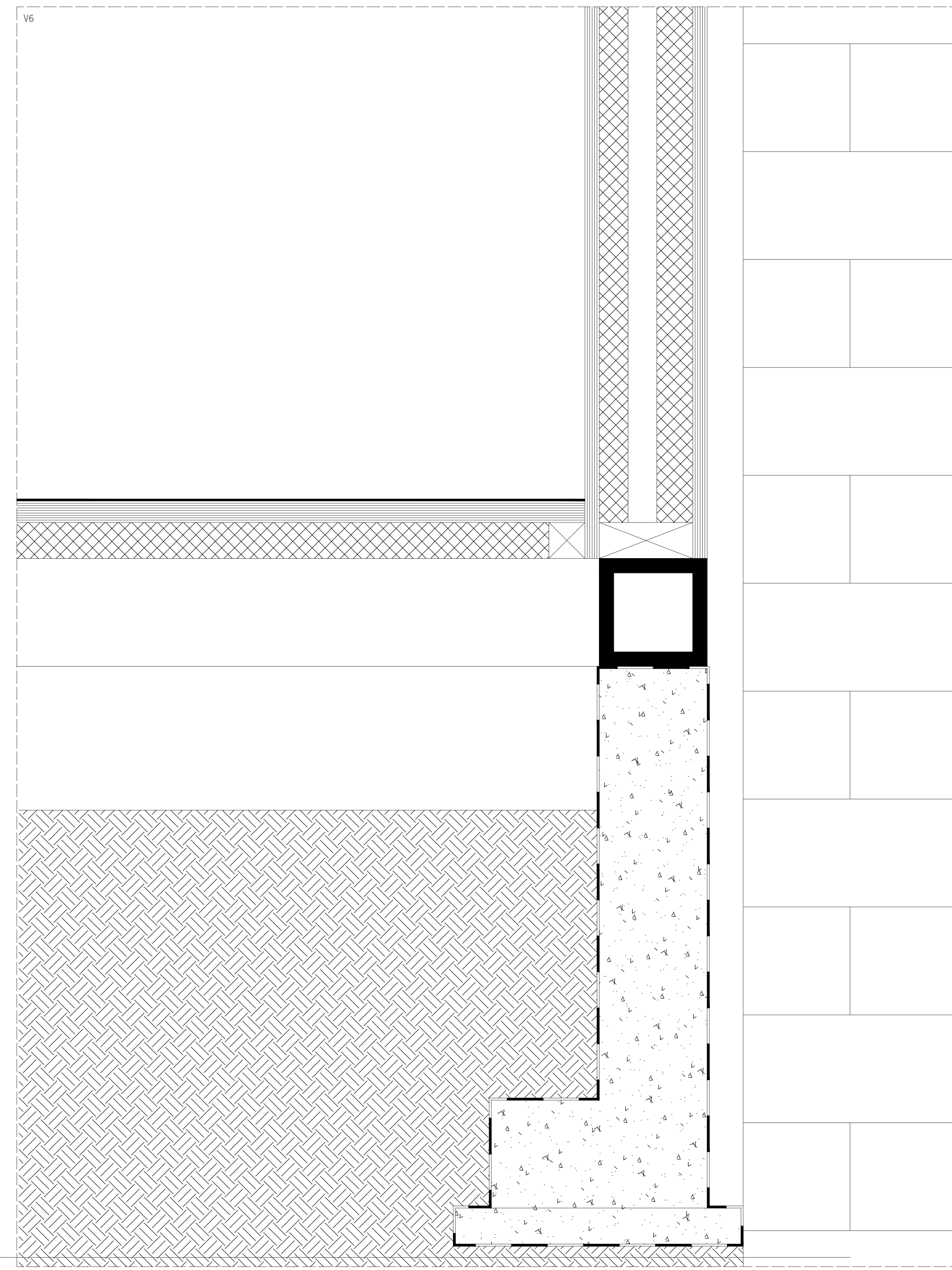
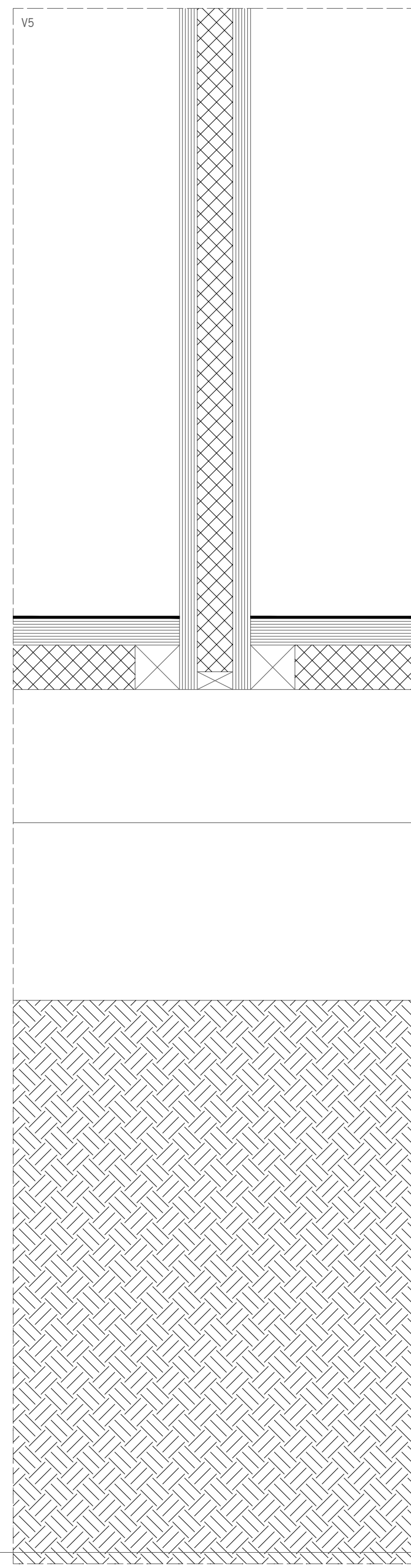
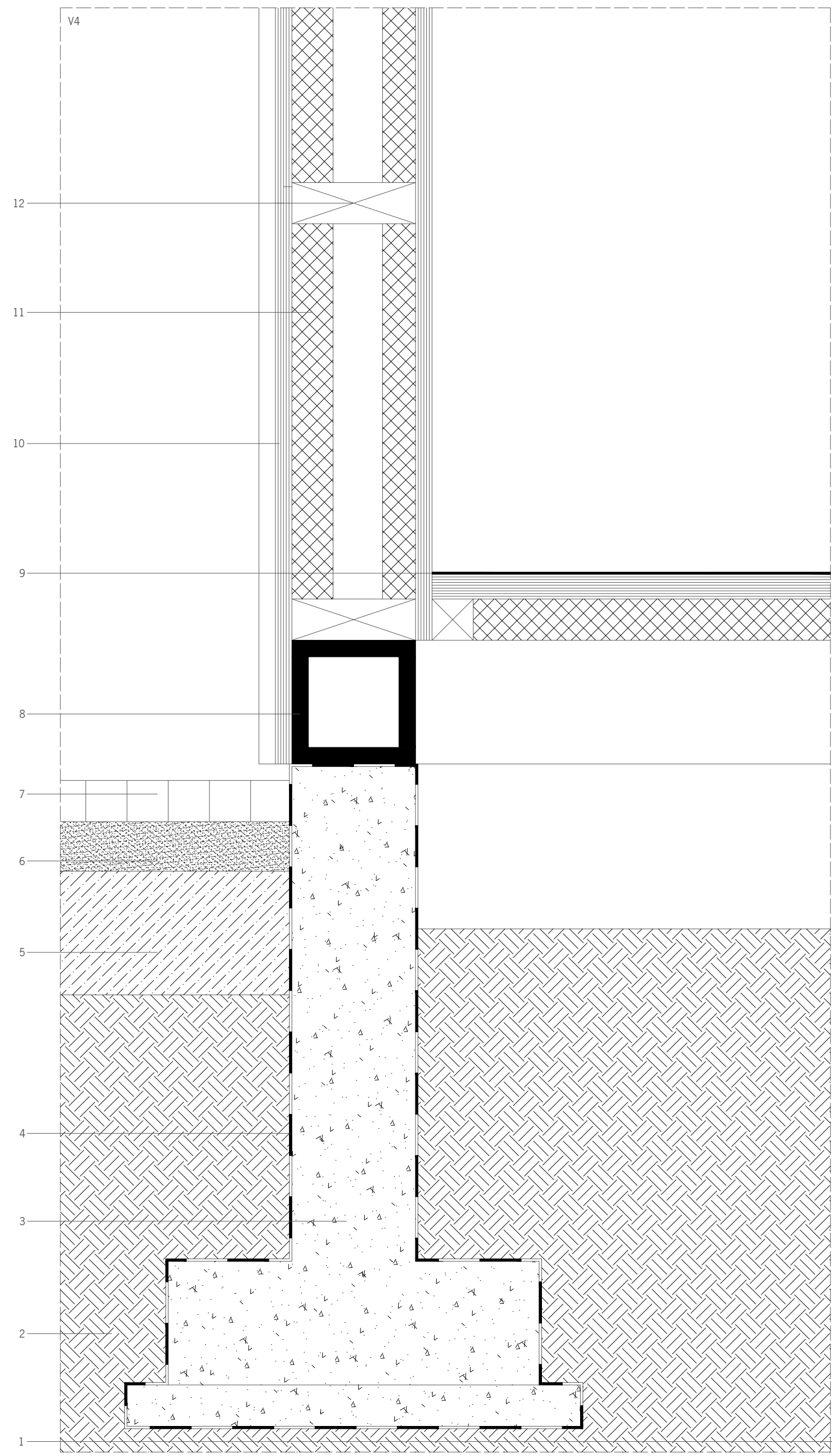
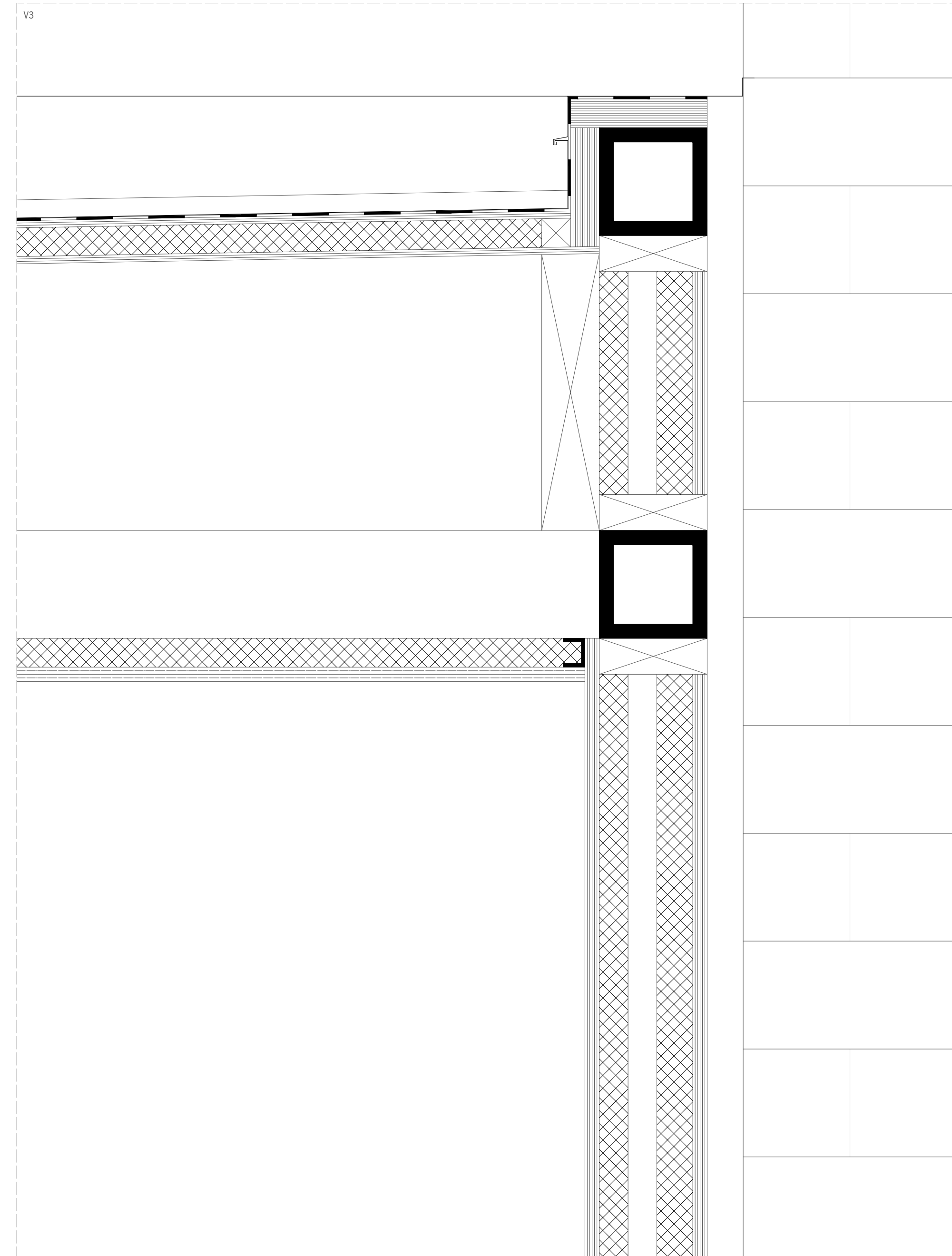
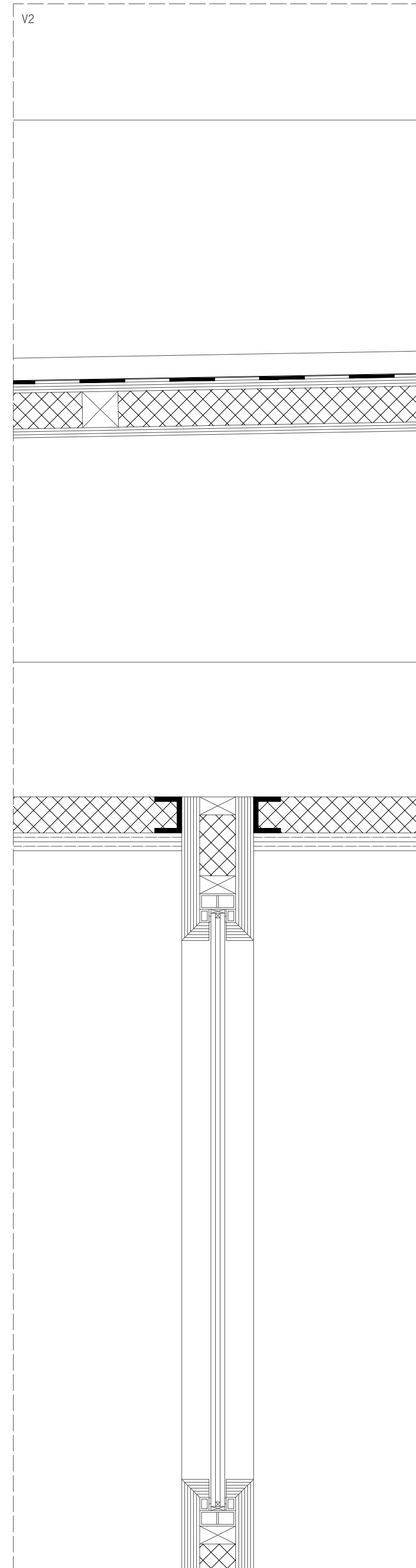
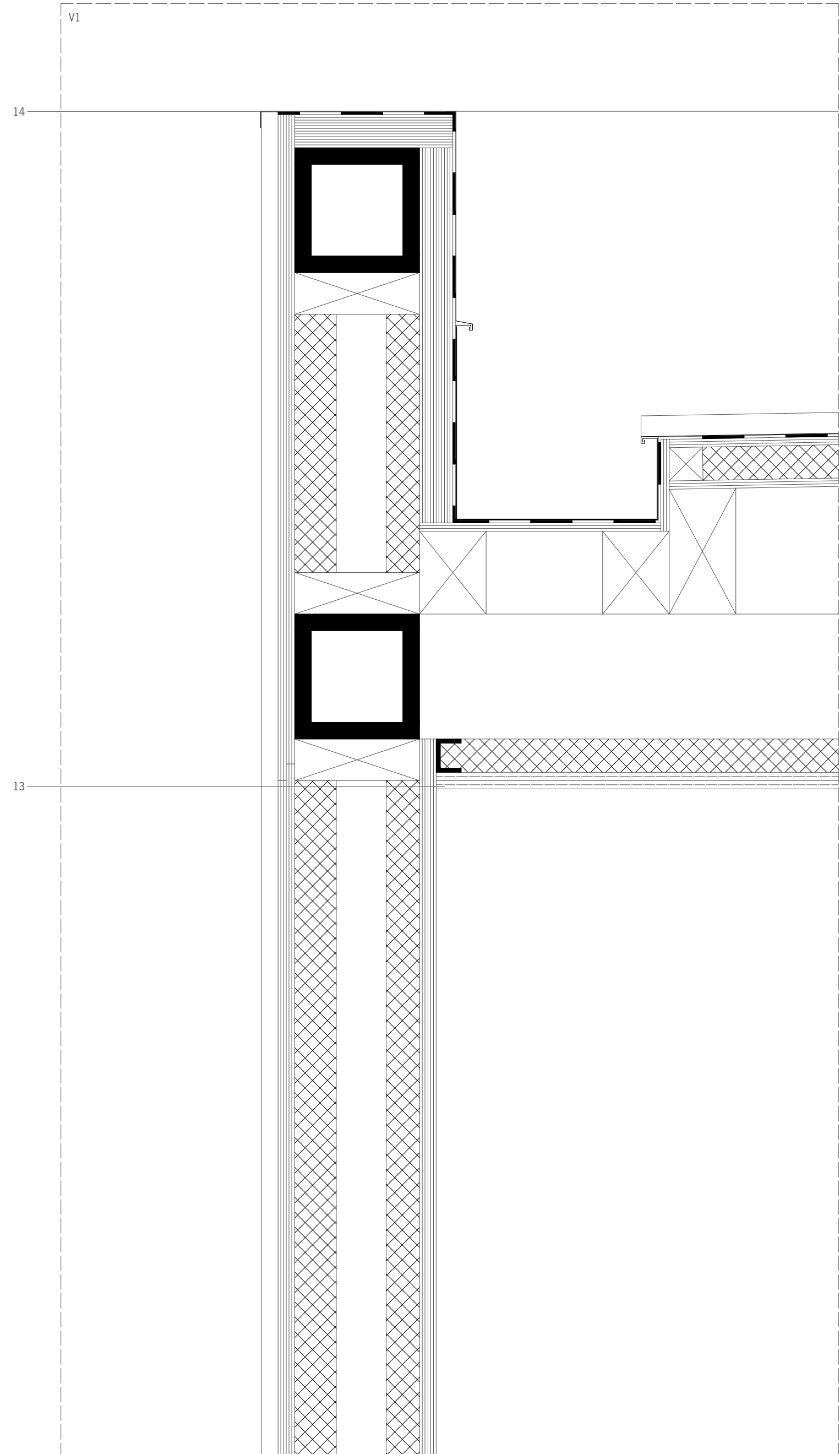

PAREDE EXTERIOR, LAJE DE COBERTURA E PLATIBANDA (V1)

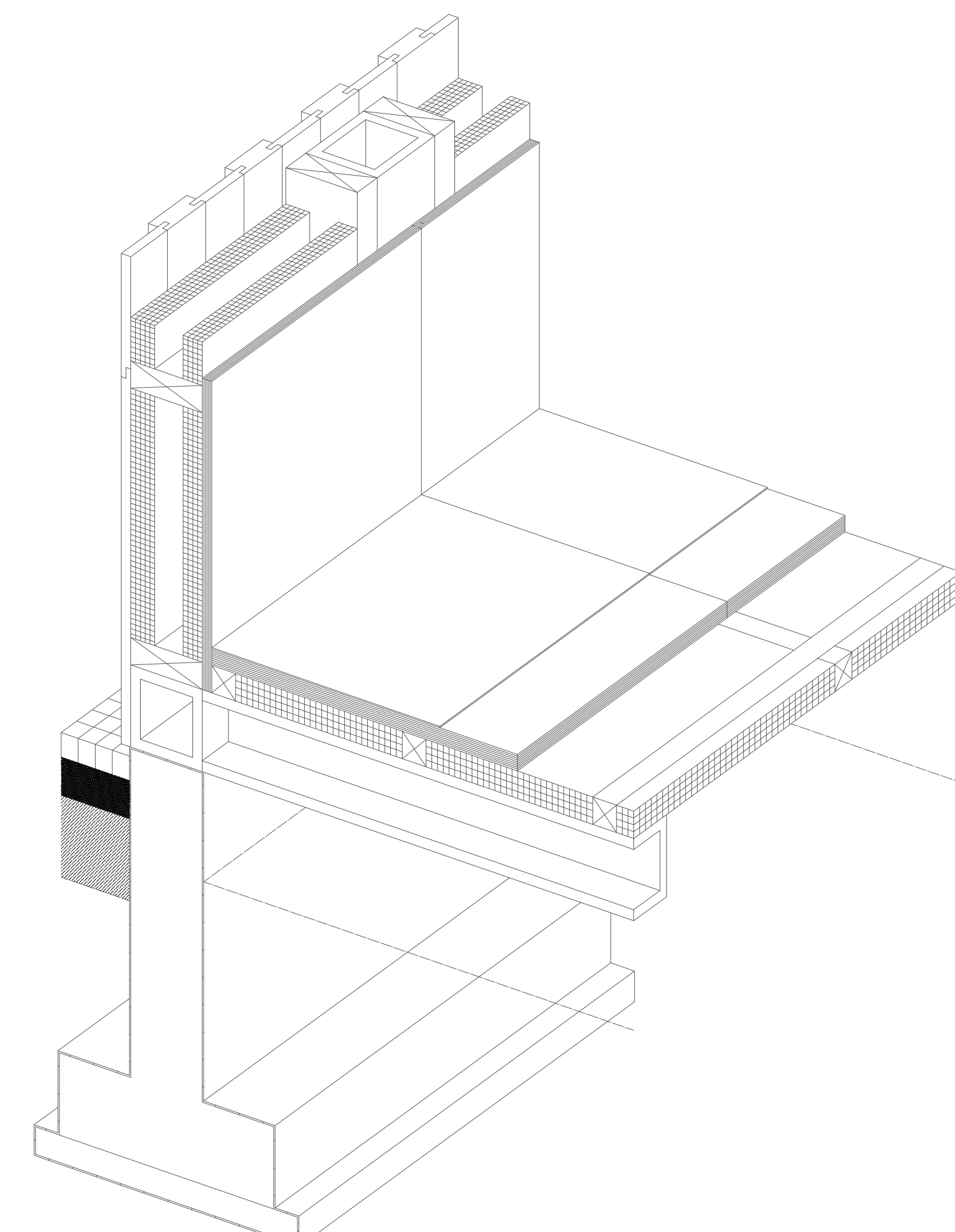

FUNDAÇÃO, LAJE DE PISO E PAREDE EXTERIOR (V4)

LEGENDA:  
 1. MURO PRÉ-EXISTENTE 2. TERRA 3. FUNDAÇÃO DE BETÃO 4. MEMBRANA IMPERMEABILIZANTE 5. MASSAME DE BETÃO 6. AREIA 7. ALVENARIA (CALÇADA 5X5) 8. ESTRUTURA METÁLICA 9. LINÓLEO ACÚSTICO 10. CONTRAPLACADO DE MADEIRA 11. AGLOMERADO DE CORTIÇA 12. SUBESTRUTURA DE MADEIRA 13. GESSO CARTONADO 14. COBRE ELETROLÍTICO

NOTA: AS OPÇÕES CONSTRUTIVAS AQUI ILUSTRADAS SÃO APLICÁVEIS A TODOS OS ELEMENTOS NOVOS.